

BORSA İSTANBUL

BİST-100 endeksi haftanın ilk işlem gününü yüzde 0,30 değer kazanımıyla 13.703 puandan tamamladı. BİST-100 endeksinde toplam işlem hacmi 204,3 milyar TL oldu. Borsa İstanbul'da sektör endekslerinin performansına bakıldığında, en fazla değer kazanan sektör yüzde 4,64 ile bilişim olurken, en çok değer kaybeden sektör ise yüzde 6,65 ile finansal kiralama faktoring oldu.

PİYASA GÜNDEMİ

Türkiye İstatistik Kurumu tarafından yayımlanan Dönemsel Gayrisafi Yurt İçi Hasıla, I. Çeyrek: Ocak-Mart 2026 raporuna göre Gayrisafi Yurt İçi Hasıla (GSYH) 2026 yılı birinci çeyrek ilk tahmini, zincirlenmiş hacim endeksi olarak geçen yılın aynı çeyreğine göre yüzde 2,5 arttı. Mevsim ve takvim etkilerinden arındırılmış GSYH zincirlenmiş hacim endeksinde, bir önceki çeyreğe göre yüzde 0,1 artış kaydedildi. Takvim etkisinden arındırılmış GSYH zincirlenmiş hacim endeksi, 2026 yılının birinci çeyreğinde bir önceki yılın aynı çeyreğine göre %2,6 artış gösterdi.

İstanbul Sanayi Odası tarafından yayımlanan İmalat PMI verisi Mayıs ayında 49,8 düzeyine yükseldi. Açıklanan veri, 2024 yılı Mart ayından sonraki en yüksek seviyede gerçekleşti.

İstanbul Ticaret Odası tarafından yayımlanan İstanbul Tüketici Fiyat İndeksi raporuna göre 2026 Mayıs ayında İstanbul Tüketici Fiyat İndeksi bir önceki aya göre yüzde 1,53 ve bir önceki yılın aynı ayına kıyasla yüzde 36,77 düzeyinde artış gösterdi.

ABD'de Tedarik Yönetimi Enstitüsü tarafından yayımlanan Mayıs ayı verisine göre ISM imalat PMI, bir önceki aya kıyasla 1,3 puan artış ile 54 seviyesine yükseldi. Açıklanan veri ile birlikte 2022 yılı Mayıs ayından itibaren kaydedilen en yüksek seviye oldu.

Avrupa borsaları haftanın ilk işlem gününü düşüş ile tamamladı. ABD borsaları günü yükseliş ile tamamladı. Bugün, Euro Bölgesi'nde öncü Tüketici Fiyat Endeksi ve ABD'de İş İmkanları ve Personel Değişim Oranı (JOLTS) verileri yakından takip edilecek. Ayrıca, Orta Doğu'da yaşanan jeopolitik riskler ve belirsizlikler ile birlikte bu risklere yönelik gelişmeler, açıklamalar ve haber akışları yakından takip edilecek.

DÖVİZ PİYASASI

	Son	Gün %	Haf.%	Ay %
USDTRY	45,8973	0,11	0,46	1,57
EURTRY	53,3862	-0,14	0,35	0,74
GBPTRY	61,8152	-0,06	-0,34	0,65
EURUSD	1,1632	-0,25	-0,10	-0,76
GBPUSD	1,3466	0,02	-0,30	-0,97

DÖVİZ SEPETLERİ

	Son	Gün %	Haf. %	Ay %
Döviz Sepeti	49,4658	-	0,35	1,15
Dolar Endeksi (DXY)	99,2050	0,27	0,18	1,07

TAHVİL PİYASASI

Tahvil Faizleri	Son	Ö.Gün	Ö.Haf.	Ö.Ay
TL Referans Faiz	40,0%	40,0%	40,0%	40,0%
Türkiye 2 Yıllık	42,9%	41,6%	43,1%	41,1%
Türkiye 10 Yıllık	30,3%	31,9%	30,5%	29,1%
Almanya 10 Yıllık	3,0%	3,0%	2,9%	3,1%
ABD 2 Yıllık	4,0%	4,0%	4,1%	4,0%
ABD 10 Yıllık	4,5%	4,4%	4,6%	4,4%
ABD10y 2y Farkı	42,0bp	43,0bp	43,0bp	48,0bp

EMTİA PİYASASI

Emtia	Son	Gün %	Haf. %	Ay %
Altın Ons	4.484,9	-1,22	-1,88	-2,81
Gümüş Ons	74,8	-0,64	-4,16	-0,78
Brent	95,0	3,87	1,61	-11,76
Gram Altın	6.616,8	-1,12	-1,44	-1,30

BORSA İSTANBUL ENDEKSLERİ

Performans	Kapanış	İşlem Hacmi	Gün %	Haf. %	Ay %	Yb %
BİST-100	13.704	204.216.529.006	0,3	-1,3	-5,1	21,7
BİST-30	15.512	142.241.378.693	0,1	-1,9	-6,6	26,9
BİST Sanayi	18.402	100.715.144.631	1,8	0,3	1,1	31,3
BİST Banka	15.516	38.332.383.751	0,1	-1,3	-8,5	-6,2
BİST Tüm	17.560	297.247.889.977	0,5	-0,6	-3,1	23,8
Son ve Önceki Dönem	Son	Ö. Haf	Ö. Ay	Yılbaşı	Ö. Yıl	
Yab.Takas Oranları (%)	34,02	34,43	35,32	36,28	35,12	

BİST 100 ENDEKSİ

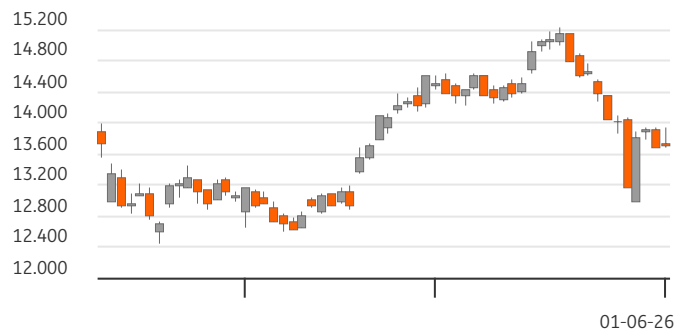

BİST-100 EN ÇOK DÜŞENLER

	Değ.%	Kapanış	Hacim	Hacim	Kapanış	Değ.%
RALYH	-10,00	225,00	479,8			
IZENR	-7,61	10,81	2.004,8			
DSTKF	-7,36	1.950,00	3.400,9			
GENIL	-7,26	8,68	668,1			
GESAN	-5,96	71,00	4.396,8			

BİST-100 PARA GİRİŞİ

BİST-100 EN ÇOK YÜKSELENLER

	Değ. %	Kapanış	Hacim	Hacim	Kapanış	Değ. %	
MIATK	9,99	54,95	2.471,7	AKBNK	13.321	63,70	-0,47
KLRHO	9,96	97,15	1.209,4	THYAO	12.928	291,50	-1,77
BRSAN	9,92	537,50	867,1	ASTOR	11.837	330,50	5,68
FENER	7,46	4,32	1.549,9	ASELS	11.124	384,00	0,99
QUAGR	6,10	4,00	862,1	KTLEV	10.413	129,80	2,85

BİST-100 HACMİ EN YÜKSEKLER

	Değ. %	Kapanış	Hacim	Hacim	Kapanış	Değ. %	
MIATK	9,99	54,95	2.471,7	AKBNK	13.321	63,70	-0,47
KLRHO	9,96	97,15	1.209,4	THYAO	12.928	291,50	-1,77
BRSAN	9,92	537,50	867,1	ASTOR	11.837	330,50	5,68
FENER	7,46	4,32	1.549,9	ASELS	11.124	384,00	0,99
QUAGR	6,10	4,00	862,1	KTLEV	10.413	129,80	2,85

BİST-100	2024/12	2025/12	2026/03	3 Yıl Ort	Cari
F/K Oranı	10,44	17,04	17,74	15,1%	15,84
PD/DD Oranı	1,25	1,47	1,31	1,3%	1,40
Net Kar Marjı	4,9%	5,0%	5,2%	5,0%	15,8
Aktif Karlılığı	2,2%	1,9%	2,0%	2,0%	5,0
Özsermaye Karlılığı	10,7%	9,6%	10,8%	10,3%	14,1

Endeks ve Döviz Sözleşmeleri	Gün %	Açık Pozis. (AP)	AP Değ.
F_XU0300626	0,10	477.475	3.815
F_XAUUSD0626	-1,41	90.639	1.561
F_USDTRY0626	-0,17	2.352.499	141.845
F_EURUSD0626	-0,23	18.897	193
F_EURTRY0626	-0,49	6.429	846

Ülke	Endeks	Kapanış	Gün %	Haf. %	Ay %
ABD	S&P 500	7.600	0,3%	1,7%	5,1%
	DOW 30	51.079	0,1%	1,0%	3,2%
	NASDAQ	27.087	0,4%	2,8%	7,9%
Fransa	CAC40	8.147	-0,4%	-1,4%	0,4%
Almanya	DAX	25.003	-0,4%	-1,5%	2,9%
İngiltere	FTSE	10.339	-0,7%	-1,2%	-0,2%
Japonya	NIKKEI 225	66.934	0,9%	2,7%	12,5%



BİST ENDEKSLERİ DESTEK DİRENÇ - HAREKETLİ ORTALAMA - PERFORMANS TABLOSU

Endeks	Kapanış	Destekler		Pivot	Dirençler		Hareketli Ortalamalar			Performans			
		Destek 2	Destek 1		Direnç 1	Direnç 2	5 HO	20 HO	50 HO	Gün. %	Haf. %	Aylık %	Yıllık %
XU100	13.703,96	13.520,99	13.612,48	13.767,46	13.858,95	14.013,93	13.645,94	14.338,21	13.837,19	0,3%	-1,3%	-5,1%	51,9%
XU050	12.158,56	11.993,64	12.076,10	12.225,25	12.307,71	12.456,86	12.146,83	12.799,27	12.393,35	0,2%	-1,7%	-6,1%	53,4%
XU030	15.512,12	15.269,38	15.390,75	15.602,20	15.723,57	15.935,02	15.533,49	16.380,15	15.812,26	0,1%	-1,9%	-6,6%	56,1%
XUSIN	18.402,27	18.030,32	18.216,29	18.372,37	18.558,34	18.714,42	18.052,94	18.532,74	17.530,99	1,8%	0,3%	1,1%	56,3%
XUMAL	18.185,08	17.934,19	18.059,63	18.297,56	18.423,00	18.660,93	18.084,48	19.299,53	18.950,19	-0,8%	-1,1%	-8,1%	66,3%
XBANK	15.515,88	15.176,82	15.346,35	15.653,05	15.822,58	16.129,28	15.411,60	16.585,62	16.753,17	0,1%	-1,3%	-8,5%	28,5%

BİST 30 HİSSELERİ DESTEK DİRENÇ - HAREKETLİ ORTALAMA - PERFORMANS TABLOSU

Hisse	Kapanış	Destekler		Pivot	Dirençler		Hareketli Ortalamalar			Performans			
		Destek 2	Destek 1		Direnç 1	Direnç 2	5 HO	20 HO	50 HO	Gün. %	Haf. %	Aylık %	Yıllık %
AEFES	19,41	18,94	19,18	19,46	19,70	19,98	19,22	19,60	18,49	0,6%	-0,7%	3,1%	40,5%
AKBNK	63,70	61,67	62,68	64,42	65,43	67,17	63,78	70,49	72,22	-0,5%	-2,6%	-13,0%	29,0%
ASELS	384,00	373,17	378,58	388,42	393,83	403,67	390,75	412,66	383,15	1,0%	-4,4%	-8,6%	196,7%
ASTOR	330,50	301,67	316,08	325,92	340,33	350,17	328,75	315,95	247,50	5,7%	-3,3%	16,4%	258,1%
BIMAS	371,25	363,92	367,58	373,42	377,08	382,92	378,45	384,81	368,38	-0,5%	-2,0%	0,1%	59,9%
DSTKF	1.950,00	1.824,67	1.887,33	1.993,67	2.056,33	2.162,67	1.995,40	2.319,60	2.154,11	-7,4%	-6,0%	-28,6%	562,1%
EKGYO	19,21	18,73	18,97	19,35	19,59	19,97	19,12	20,26	20,37	0,6%	-1,9%	-6,7%	41,1%
ENKAI	98,50	95,17	96,83	99,32	100,98	103,47	98,44	102,94	99,39	-2,0%	-0,5%	-5,8%	71,8%
EREGL	40,00	38,79	39,39	39,79	40,39	40,79	38,50	38,14	33,19	2,1%	1,3%	13,9%	72,3%
FROTO	85,20	80,37	82,78	84,82	87,23	89,27	85,23	92,71	99,54	1,2%	-2,7%	-13,1%	17,2%
GARAN	123,10	119,43	121,27	123,93	125,77	128,43	122,70	130,54	131,51	0,2%	-1,7%	-8,0%	20,9%
GUBRF	539,00	516,00	527,50	546,50	558,00	577,00	546,50	566,90	525,53	-2,0%	-5,7%	1,6%	126,4%
ISCTR	13,10	12,79	12,94	13,24	13,39	13,69	13,08	13,91	13,81	-0,3%	-1,3%	-8,6%	27,1%
KCHOL	186,00	180,80	183,40	188,60	191,20	196,40	187,90	199,78	197,80	-1,6%	-2,6%	-8,0%	36,2%
KRDMD	40,58	38,87	39,73	40,57	41,43	42,27	39,74	40,37	35,97	2,1%	1,4%	5,3%	84,1%
MGROS	664,00	648,67	656,33	664,67	672,33	680,67	669,60	667,71	637,72	0,8%	-2,3%	4,2%	41,2%
PETKM	23,06	21,81	22,43	22,79	23,41	23,77	22,70	24,45	22,42	4,3%	3,0%	-3,5%	41,5%
PGSUS	168,40	165,27	166,83	169,67	171,23	174,07	168,44	177,02	180,29	-1,0%	-2,5%	-6,8%	-30,2%
SAHOL	89,00	86,07	87,53	90,27	91,73	94,47	89,54	94,46	94,51	-3,3%	-1,4%	-7,0%	17,0%
SASA	2,69	2,61	2,65	2,70	2,74	2,79	2,64	2,99	2,77	1,9%	-0,4%	-14,3%	-18,0%
SISE	45,50	44,27	44,89	45,73	46,35	47,19	44,77	47,12	46,02	0,6%	-1,3%	-3,7%	39,7%
TAVHL	257,00	248,33	252,67	258,08	262,42	267,83	252,91	268,47	293,94	2,1%	-0,8%	-7,7%	17,9%
TECELL	102,60	99,93	101,27	103,33	104,67	106,73	104,44	111,65	111,29	1,6%	-3,3%	-8,5%	12,5%
THYAO	291,50	284,83	288,17	294,33	297,67	303,83	289,55	301,74	304,34	-1,8%	-2,0%	-5,4%	9,2%
TOASO	296,00	284,50	290,25	298,25	304,00	312,00	295,90	301,35	290,01	0,0%	-2,4%	0,5%	78,8%
TRALT	43,30	41,37	42,33	43,89	44,85	46,41	43,36	43,88	44,94	-0,6%	-5,0%	4,6%	87,0%
TTKOM	61,00	59,80	60,40	61,35	61,95	62,90	59,91	62,66	61,62	-0,4%	1,0%	-1,9%	10,6%
TUPRS	244,90	232,50	238,70	242,00	248,20	251,50	240,00	256,39	256,32	3,7%	4,6%	-9,6%	113,8%
VAKBN	31,08	30,04	30,56	31,30	31,82	32,56	30,63	31,32	32,14	0,8%	-1,3%	-1,8%	37,9%
YKBNK	33,42	32,58	33,00	33,62	34,04	34,66	32,98	36,25	36,05	0,8%	0,2%	-9,8%	31,3%





BİST 30 HİSSELERİ TEMEL VERİLER

Hisse	Çarpanlar		Piy.Değ.(Mn USD)		Karlılık				Büyüme			Borç.	YP
	F/K	PD/DD	Cari	Son Bilanço Dönemi	Aktif Karlılık	Özser. Karlılık	FAVÖK Marjı	Net Kar Marjı	Net Satış Çeyrek	FAVÖK Çeyrek	Net Kar Çeyrek	Net Borç /FAVÖK	Net Poz. (Mn USD)
AEFES	13,20	0,96	2.519	2.239	0,5%	1,9%	12,9%	3,2%	13,0%	8,2%	-	1,49	-294
AKBNK	5,28	1,09	7.259	7.732	0,6%	7,0%	-	27,1%	3,1%	-	4,6%	-	-450
ASELS	53,86	6,23	38.374	32.902	1,5%	2,5%	25,2%	16,1%	-61,7%	-65,0%	-69,7%	0,45	412
ASTOR	39,77	8,59	7.228	4.385	3,9%	5,8%	32,7%	19,5%	-29,3%	-22,1%	-37,7%	-0,72	68
BIMAS	20,67	2,36	9.763	9.233	1,9%	4,0%	4,8%	3,0%	2,2%	-28,3%	-12,4%	0,60	13
DSTKF	148,38	48,84	14.245	14.134	2,7%	10,6%	106,4%	74,5%	-10,5%	1,3%	-0,2%	2,34	-130
EKGYO	26,37	0,50	1.600	1.645	0,6%	1,3%	26,2%	8,4%	-9,0%	5,3%	-	3,82	-
ENKAI	16,54	1,53	12.952	12.633	0,8%	1,0%	22,5%	9,5%	-24,6%	-19,1%	-65,5%	-5,18	709
EREGL	596,67	0,95	6.136	4.451	0,1%	0,1%	9,8%	0,6%	-2,1%	-21,9%	-	1,42	-118
FROTO	9,65	1,82	6.552	7.993	1,3%	3,8%	5,0%	2,9%	-22,5%	-37,6%	-52,7%	2,19	-2.505
GARAN	4,36	1,15	11.330	11.971	0,9%	8,4%	-	32,5%	5,3%	-	25,4%	-	859
GUBRF	34,12	6,04	3.945	2.712	9,0%	20,4%	19,1%	7,9%	31,9%	9,6%	-33,6%	-0,04	-50
ISCTR	4,34	0,78	7.177	7.418	0,5%	5,5%	-	25,5%	3,3%	-	-13,1%	-	22
KCHOL	19,35	0,66	10.337	11.130	0,0%	0,1%	8,3%	0,1%	-8,1%	3,5%	-93,2%	3,90	159
KRDMD	163,07	0,50	694	543	0,0%	0,0%	12,7%	0,2%	-16,4%	-23,1%	-	0,50	-291
MGROS	17,73	1,36	2.635	2.458	0,8%	2,1%	4,8%	1,5%	-7,4%	-36,5%	45,6%	0,27	0
PETKM	-	0,86	1.281	1.212	0,2%	0,5%	0,6%	1,1%	6,6%	-	-	-	-983
PGSUS	9,76	0,73	1.845	1.977	-2,1%	-7,9%	0,5%	-23,7%	-17,5%	-97,4%	-	4,71	-770
SAHOL	23,49	0,49	4.097	4.231	0,0%	0,1%	10,4%	0,1%	-10,5%	-14,5%	-93,1%	2,73	-386
SASA	-	0,72	2.727	2.310	0,6%	1,1%	19,8%	10,7%	11,8%	86,1%	-	15,52	-2.813
SISE	13,77	0,54	3.054	3.035	0,4%	0,8%	7,0%	3,3%	-7,7%	12,1%	-54,4%	6,39	468
TAVHL	59,69	1,21	2.046	2.519	-1,4%	-4,3%	21,4%	-16,3%	-13,5%	-13,6%	-	3,40	-347
TECELL	12,40	0,78	4.947	5.249	0,9%	1,9%	44,1%	7,1%	-2,4%	-1,5%	10,9%	0,82	-1.241
THYAO	3,10	0,42	8.816	9.149	0,5%	1,2%	8,2%	3,8%	-2,5%	-46,1%	-73,3%	3,13	-5.636
TOASO	12,84	2,51	3.243	3.084	2,0%	5,8%	2,7%	3,1%	-26,8%	-46,9%	-44,9%	4,17	183
TRALT	27,45	2,85	3.039	3.023	3,4%	3,9%	48,1%	18,1%	148,2%	237,8%	-	-2,86	149
TTKOM	7,99	0,88	4.679	4.578	2,4%	5,1%	42,1%	16,1%	-15,3%	-7,6%	534,6%	1,08	-2.515
TUPRS	14,25	1,33	10.341	11.211	0,6%	1,2%	6,1%	1,4%	11,3%	-2,7%	-51,8%	-1,15	-15
VAKBN	4,74	0,93	6.754	6.702	0,3%	5,3%	-	20,5%	-14,6%	-	-46,5%	-	-542
YKBNK	5,04	1,04	6.187	6.284	0,7%	8,5%	-	24,2%	7,5%	-	118,7%	-	157

TEMETTÜ TAKVİMİ

Kod	Piyasa Değeri (Bin TL)	Net Kar (Bin TL)	Brüt Tem. Tutarı (Bin TL)	Tem. Dağ. Oranı	Hisse Başına Brüt Tutar	Hisse Başına Net Tutar	Tem. Verimi	Tem. Dağıtım Tarihi	Tem. Ödeme Kalan Gün	Tem. Ödeme Bilgisi
AKCNS	41.429.145,57	-324.227,00	360.000	49,57%	1,88	1,60	0,87%	01.06.2026	0	01.06.2026
AYES	5.235.000,00	1.035.049,53	52.941	5,11%	0,35	0,30	1,01%	01.06.2026	0	01.06.2026
SISE	139.376.239,56	1.883.565,00	1.800.000	18,22%	0,59	0,50	1,29%	01.06.2026	0	01.06.2026
LMKDC	18.840.559,05	9.266,00	1.032.359	51,01%	2,00	1,70	5,48%	02.06.2026	1	02.06.2026
EREGL	280.000.000,00	383.856,00	3.850.000	752,25%	0,55	0,47	1,38%	03.06.2026	2	03.06.2026
ISDMR	184.005.000,00	1.502.626,00	13.050.000	213,52%	4,50	3,83	7,09%	03.06.2026	2	03.06.2026
ATAKP	7.750.192,80	-104.220,16	97.138	-121,80%	0,70	0,60	1,25%	04.06.2026	3	04.06.2026
TABGD	71.855.300,00	224.412,00	1.306.460	49,72%	5,00	4,25	1,82%	04.06.2026	3	04.06.2026
AVPGY	24.900.000,00	157.582,23	2.000.000	124,30%	5,00	5,00	8,03%	05.06.2026	4	Taksit : 05.06.2026 - 20.05.2026
SKBNK	32.100.000,00	645.366,00	160.000	7,70%	0,06	0,05	0,50%	08.06.2026	7	08.06.2026



ŞİRKETLERDEN HABERLER

BOBET	01.06.2026 20:49 Boğaziçi Beton Sanayi Ve Ticaret A.Ş. 01.06.2026 Tarihli Pay Geri Alım İşlemleri Hakkında Haberin Devamı
LIDER	01.06.2026 19:32 LDR Turizm A.Ş. Payların Geri Alınmasına İlişkin Bildirim Haberin Devamı
KAREL	01.06.2026 19:26 Karel Elektronik Sanayi ve Ticaret A.Ş. Tahsisli Sermaye Artırımından Sağlanacak Fonların Kullanım Yeri Raporu Haberin Devamı
YYLGD	01.06.2026 18:35 Yayla Agro Gıda Sanayi Ve Ticaret A.Ş. 2025 yılı Olağan Genel Kurul tescili hakkında Haberin Devamı
TATEN	01.06.2026 18:31 Tatlıpınar Enerji Üretim A.Ş. 2025 Yılı Olağan Genel Kurul Toplantısı Sonuçlarının Tescil ve TTSG İlanı Haberin Devamı
AHGAZ	01.06.2026 18:30 Ahlatıcı Doğal Gaz Dağıtım Enerji Ve Yatırım A.Ş. 01.06.2026 Tarihli Pay Geri Alım İşlemleri Haberin Devamı
MKK	01.06.2026 16:57 Merkezi Kayıt Kuruluşu A.Ş.,Granturk Holding A.Ş. Hak Kullanım İşlemleri Haberin Devamı
LMKDC	01.06.2026 16:55 Limak Doğu Anadolu Çimento Sanayi ve Ticaret A.Ş. Hak Kullanımı Haberin Devamı
AKFGY	01.06.2026 16:17 Akfen Gayrimenkul Yatırım Ortaklığı A.Ş. 2025 Yılı Olağan Genel Kurul Toplantısı Tescil İşlemi Haberin Devamı
DAPGM	01.06.2026 12:57 DAP Gayrimenkul Geliştirme A.Ş. İstanbul Ümraniye Tepeüstü Arsa Satışı Karşılığı Gelir Paylaşımı İşİ Haberin Devamı
AKSEN	01.06.2026 12:10 Aksa Enerji Üretim A.Ş. Kazakistan Kombine Isı ve Enerji Santrali'ne ilişkin Bakanlık Kabulü Hakkında Haberin Devamı
AKCNS	01.06.2026 09:16 Akçansa Çimento Sanayi Ve Ticaret A.Ş.,Türkiye Şişe ve Cam Fabrikaları A.Ş.,Ayes Çelik Hasır Ve Çit Sanayi A.Ş.,Mackolik İnternet Hizmetleri Ticaret A.Ş.,IC Enterra Yenilenebilir Enerji A.Ş. Hak Kullanımı Haberin Devamı
BIMAS	01.06.2026 08:58 BİM Birleşik Mağazalar A.Ş. Pay Alım Satım Bildirimi Haberin Devamı
DOFRB	30.05.2026 21:38 Dof Robotik Sanayi A.Ş. Genel Kurul İşlemleri Tescil Bildirimi Haberin Devamı
QUAGR	29.05.2026 14:32 QUA Granite Hayal Yapı ve Ürünleri Sanayi Ticaret A.Ş. Olağan Genel Kurul Sonuçlarının Tescili Haberin Devamı
GLYHO	26.05.2026 13:54 Global Yatırım Holding A.Ş. 26.05.2026 Tarihli Pay Geri Alım İşlemleri Haberin Devamı
KOCMT	26.05.2026 13:51 Koç Metalurji A.Ş. Şirket Paylarının Geri Alımına İlişkin Programın Süresinin Revize Edilmesi Hk Haberin Devamı
AHGAZ	26.05.2026 13:00 Ahlatıcı Doğal Gaz Dağıtım Enerji Ve Yatırım A.Ş. 26.05.2026 Tarihli Pay Geri Alım İşlemleri Haberin Devamı
AKCNS	26.05.2026 12:23 Akçansa Çimento Sanayi Ve Ticaret A.Ş.,Türkiye Şişe ve Cam Fabrikaları A.Ş.,Ayes Çelik Hasır Ve Çit Sanayi A.Ş.,Mackolik İnternet Hizmetleri Ticaret A.Ş.,IC Enterra Yenilenebilir Enerji A.Ş. Hak Kullanımı Haberin Devamı

ING Yatırım Menkul Değerler A.Ş.

Unvan : ING Yatırım Menkul Değerler A.Ş.
Adres : Reşit Paşa Mahallesi Eski Büyükdere Cad. No:8 Kat:10 34467 Sarıyer/İstanbul
E-Posta : ingyatirim@ingyatirim.com.tr
Tel : 0850 222 0 600

YASAL UYARI

Bu Bülten; bir veya daha fazla sermaye piyasası aracı veya bunları ihraç eden ortaklıklar ve kuruluşlar ile piyasa eğilimleri hakkında, belirli bir kişiye veya mali durumları, risk ve getiri tercihleri benzer nitelikteki bir gruba yönelik olmamak kaydıyla, ING Yatırım Menkul Değerler A.Ş. müşterilerine ve/veya dağıtım kanallarına yönelik olarak ING Yatırım Menkul Değerler A.Ş.'nin anlaşmalı olduğu dışarıdan hizmet sağlayıcı kuruluşlar tarafından hazırlanmakta olup, Bu Bülten içerisinde sunulan bilgi, analiz, veri ve yorumlar yatırım danışmanlığı faaliyeti kapsamında değildir. Bu Bülten; genel nitelikte yorum ve tavsiye sunulması amacıyla, sermaye piyasası araçlarının mevcut veya gelecekteki fiyat veya değerlerine ilişkin araştırmalardan veya diğer bilgilerden yararlanılarak genel yatırım tavsiyesi olarak hazırlanmaktadır. Yatırım danışmanlığı hizmeti, yetkili kuruluşlar tarafından kişilerin risk ve getiri tercihleri dikkate alınarak kişiye özel sunulmakta olup, genel yatırım tavsiyeleri ise kişiye özel olmayan yatırım stratejileri veya tavsiyeleri içermektedir. Bu sebeple, Bu Bülten içerisinde sunulan bilgi, analiz, veri ve yorumlar mali durumunuz ile risk ve getiri tercihlerinize uygun olmayabileceği gibi, sadece Bu Bülten'e dayanılarak yatırım kararı verilmesi beklentilerinize uygun sonuçlar doğurmayabilir.

