

## BORSA İSTANBUL

BİST-100 endeksi haftanın üçüncü işlem gününü yüzde 1,15 değer kazanımıyla 12.937 puandan tamamladı. BİST-100 endeksinde toplam işlem hacmi 150,3 milyar TL oldu. Borsa İstanbul'da sektör endekslerinin performansına bakıldığında dün en fazla değer kazanan sektör yüzde 3,90 ile turizm olurken, en çok değer kaybeden sektör ise yüzde 2,68 ile aracı kurumlar oldu. Bankacılık endeksi yüzde 2,29 ve holding endeksi yüzde 2,21 değer kazanımıyla günü tamamladı.

## PİYASA GÜNDEMİ

İstanbul Ticaret Odası (İTO) tarafından yayımlanan İstanbul Tüketici Fiyat İndeksi raporuna göre 2026 yılı Mart ayında İTO İstanbul Tüketici Fiyat İndeksi bir önceki aya göre yüzde 2,97 ve bir önceki yılın aynı ayına kıyasla yüzde 37,68 olarak gerçekleşti.

Bugün, yurt içerisinde TCMB tarafından yayımlanacak olan Haftalık Para ve Banka İstatistikleri ile Menkul Kıymet İstatistikleri verileri yakından takip edilecek.

ABD'de açıklanan özel sektör tarım dışı istihdam değişimi (ADP) verisi Mart ayında piyasa beklentilerinin hafif üzerinde 62 bin kişi artış gösterdi. Şubat ayı ADP verisi 63 bin kişiden 66 bin kişiye yukarı yönlü revize edildi.

Avrupa ve ABD borsaları, haftanın üçüncü işlem gününü yükselişle tamamladı. Yeni işlem gününe bakıldığında, sabah saatlerinde Asya seansında işlem gören endeks ve endeks vadeli işlem sözleşmelerinde, risk iştahında kısa vadede zayıf bir seyrin devam ettiği izleniyor.

ABD Başkanı Donald Trump, yaptığı açıklamalarda, İran'daki askeri hedeflerini önemli ölçüde tamamladıklarını ve yakında süreci "bitireceklerini" ifade ederken, önümüzdeki iki-üç hafta içerisinde düzenlenen operasyonların artırılacağını söyledi.

Bugün, global piyasalarda ABD'de açıklanacak olan öncü mal ticaret dengesi ve haftalık işsizlik maaşı başvuru sayısı verileri yakından takip edilecek. Diğer taraftan, Orta Doğu'da yaşanan jeopolitik riskler ile bu risklere yönelik gelişmeler, açıklamalar ve haber akışları yakından takip edilecek.

## DÖVİZ PİYASASI

	Son	Gün %	Haf.%	Ay %
USDTRY	44,4742	0,06	0,32	1,23
EURTRY	51,5377	0,35	0,52	-0,72
GBPTRY	59,3066	0,74	-0,01	0,02
EURUSD	1,1591	0,32	0,28	-1,88
GBPUSD	1,3306	0,60	-0,45	-0,82

## DÖVİZ SEPETLERİ

	Son	Gün %	Haf. %	Ay %
Döviz Sepeti	47,7487	-0,09	-0,27	-0,20
Dolar Endeksi (DXY)	99,5300	-0,21	-0,08	1,97

## TAHVİL PİYASASI

Tahvil Faizleri	Son	Ö.Gün	Ö.Haf.	Ö.Ay
TL Referans Faiz	40,0%	40,0%	40,0%	39,9%
Türkiye 2 Yıllık	39,9%	41,6%	41,3%	36,4%
Türkiye 10 Yıllık	27,0%	26,7%	27,6%	26,4%
Almanya 10 Yıllık	3,0%	3,0%	3,0%	2,8%
ABD 2 Yıllık	3,8%	3,8%	3,9%	3,5%
ABD 10 Yıllık	4,3%	4,3%	4,3%	4,1%
ABD10y 2y Farkı	51,8bp	50,1bp	43,7bp	53,9bp

## EMTİA PİYASASI

Emtia	Son	Gün %	Haf. %	Ay %
Altın Ons	4.758,6	1,95	5,59	-9,59
Gümüş Ons	75,0	-0,12	5,49	-20,03
Brent	98,9	-3,18	0,51	35,42
Gram Altın	6.801,7	1,97	5,85	-8,49

## BORSA İSTANBUL ENDEKSLERİ

Performans	Kapanış	İşlem Hacmi	Gün %	Haf. %	Ay %	Yb %
BİST-100	12.938	149.946.197.250	1,1	-0,2	-5,7	14,9
BİST-30	14.687	104.238.427.681	1,2	-0,7	-5,1	20,2
BİST Sanayi	16.374	71.426.038.464	1,0	0,5	-1,8	16,8
BİST Banka	15.823	27.835.290.973	2,3	-2,2	-22,0	-4,3
BİST Tüm	16.362	228.672.779.780	1,2	0,0	-2,5	15,3
Son ve Önceki Dönem	Son	Ö. Haf	Ö. Ay	Yılbaşı	Ö. Yıl	
Yab.Takas Oranları (%)	35,63	36,09	36,78	36,28	37,35	

## BİST 100 ENDEKSİ

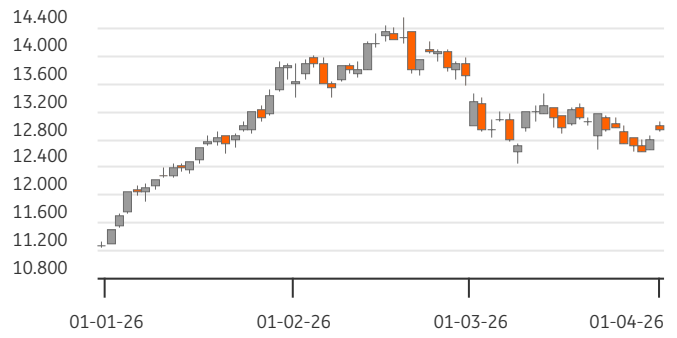

## BİST-100 EN ÇOK DÜŞENLER

	Değ.%	Kapanış	Hacim		Hacim	Kapanış	Değ.%
EFOR	-6,22	9,05	1.088,9	THYAO	13.928	298,00	1,27
RALYH	-4,76	192,00	660,7	KTLEV	12.475	81,00	3,58
PETKM	-4,15	20,34	3.173,8	AKBNK	8.083	68,25	3,41
ENERY	-3,37	8,60	193,0	ISCTR	7.394	13,03	3,16
MPARK	-2,47	415,00	269,5	TRALT	4.863	43,10	2,86

## BİST-100 PARA GİRİŞİ

## BİST-100 EN ÇOK YÜKSELENLER

	Değ. %	Kapanış	Hacim		Hacim	Kapanış	Değ. %
TUREX	9,99	7,82	466,7	THYAO	13.928	298,00	1,27
KLRHO	9,97	142,30	1.709,3	KTLEV	12.475	81,00	3,58
QUAGR	9,72	3,16	893,9	TUPRS	11.274	253,75	-1,74
BSOKE	5,43	34,16	344,8	AKBNK	8.083	68,25	3,41
ECILC	4,01	109,00	1.152,5	ISCTR	7.394	13,03	3,16

## BİST-100 HACMİ EN YÜKSEKLER

BİST-100	2023/12	2024/12	2025/12	3 Yıl Ort	Cari
F/K Oranı	7,99	10,45	17,94	12,1%	20,40
PD/DD Oranı	1,18	1,26	1,56	1,3%	1,39
Net Kar Marjı	11,0%	4,9%	5,0%	6,9%	20,7
Aktif Karlılığı	5,4%	2,2%	1,9%	3,2%	4,5
Özsermaye Karlılığı	25,4%	10,7%	9,9%	15,3%	13,1

Endeks ve Döviz Sözleşmeleri	Gün %	Açık Pozis. (AP)	AP Değ.
F_XU0300426	1,59	515.040	-5.077
F_XAUUSD0426	3,24	158.356	5.052
F_USDTRY0426	-0,31	2.049.986	-630.692
F_EURUSD0426	0,86	27.705	-5.481
F_EURTRY0426	0,47	4.563	-1.562

Ülke	Endeks	Kapanış	Gün %	Haf.%	Ay %
	S&P 500	6.575	0,7%	-0,3%	-4,4%
ABD	DOW 30	46.566	0,5%	0,3%	-4,9%
	NASDAQ	21.841	1,2%	-0,4%	-3,6%
Fransa	CAC40	7.981	2,1%	1,7%	-7,0%
Almanya	DAX	23.299	2,7%	1,5%	-7,9%
İngiltere	FTSE	10.365	1,9%	2,6%	-5,0%
Japonya	NIKKEI 225	53.740	5,2%	0,0%	-8,7%



## BİST ENDEKSLERİ DESTEK DİRENÇ - HAREKETLİ ORTALAMA - PERFORMANS TABLOSU

Endeks	Kapanış	Destekler		Pivot	Dirençler		Hareketli Ortalamalar			Performans			
		Destek 2	Destek 1		Direnç 1	Direnç 2	5 HO	20 HO	50 HO	Gün. %	Haf. %	Aylık %	Yıllık %
XU100	12.937,87	12.818,36	12.878,12	12.954,84	13.014,60	13.091,32	12.756,09	12.972,60	13.400,64	1,1%	-0,2%	-5,7%	33,9%
XU050	11.554,13	11.437,34	11.495,74	11.572,27	11.630,67	11.707,20	11.412,07	11.635,02	11.840,62	1,1%	-0,9%	-5,6%	35,1%
XU030	14.686,78	14.519,29	14.603,03	14.710,79	14.794,53	14.902,29	14.491,66	14.759,32	14.958,74	1,2%	-0,7%	-5,1%	38,9%
XUSIN	16.373,62	16.250,44	16.312,03	16.369,94	16.431,53	16.489,44	16.113,20	16.329,63	16.542,08	1,0%	0,5%	-1,8%	28,3%
XUMAL	18.133,51	17.967,80	18.050,66	18.117,27	18.200,13	18.266,74	17.805,90	17.965,24	18.686,69	1,7%	0,5%	-5,6%	62,7%
XBANK	15.823,07	15.529,30	15.676,19	15.842,88	15.989,77	16.156,46	15.573,71	16.640,15	18.316,21	2,3%	-2,2%	-22,0%	25,3%

## BİST 30 HİSSELERİ DESTEK DİRENÇ - HAREKETLİ ORTALAMA - PERFORMANS TABLOSU

Hisse	Kapanış	Destekler		Pivot	Dirençler		Hareketli Ortalamalar			Performans			
		Destek 2	Destek 1		Direnç 1	Direnç 2	5 HO	20 HO	50 HO	Gün. %	Haf. %	Aylık %	Yıllık %
AEFES	16,93	16,58	16,75	16,97	17,14	17,36	16,76	17,37	18,74	0,9%	-4,0%	-10,7%	2,2%
AKBNK	68,25	66,88	67,57	68,28	68,97	69,68	66,80	71,00	78,57	3,4%	-0,7%	-21,9%	34,8%
ASELS	320,25	312,08	316,17	321,83	325,92	331,58	325,95	333,73	316,88	0,0%	-5,1%	-0,5%	167,4%
ASTOR	197,30	194,23	195,77	198,73	200,27	203,23	199,32	190,63	178,74	1,2%	-5,7%	4,9%	76,0%
BIMAS	689,00	681,00	685,00	692,50	696,50	704,00	678,50	676,73	675,40	0,9%	-2,3%	3,2%	52,3%
DSTKF	1.920,00	1.864,00	1.892,00	1.910,00	1.938,00	1.956,00	1.865,40	1.800,20	1.327,56	2,0%	3,9%	28,3%	1.201,7%
EKGYO	19,73	19,42	19,58	19,74	19,90	20,06	19,44	20,37	22,80	2,7%	-3,3%	-16,8%	56,7%
ENKAI	94,75	92,28	93,52	94,73	95,97	97,18	93,19	93,37	94,85	1,4%	0,9%	-6,8%	57,9%
EREGL	28,78	28,14	28,46	28,76	29,08	29,38	27,88	28,32	28,90	2,0%	3,1%	-11,9%	29,0%
FROTO	102,50	100,63	101,57	102,73	103,67	104,83	102,02	105,48	109,75	1,4%	-2,0%	-8,5%	8,5%
GARAN	128,80	125,73	127,27	129,83	131,37	133,93	126,80	133,68	147,18	1,8%	-1,2%	-19,6%	9,2%
GUBRF	491,25	469,75	480,50	487,75	498,50	505,75	473,15	496,53	503,41	3,8%	4,1%	-7,7%	86,8%
ISCTR	13,03	12,70	12,86	13,09	13,25	13,48	12,67	13,38	14,89	3,2%	1,2%	-19,7%	10,8%
KCHOL	195,80	192,33	194,07	197,43	199,17	202,53	193,30	187,30	194,67	0,5%	4,9%	1,8%	30,0%
KRDMD	32,08	30,80	31,44	31,92	32,56	33,04	30,08	30,11	30,39	3,8%	9,0%	-1,4%	9,4%
MGROS	617,00	601,00	609,00	614,00	622,00	627,00	603,50	597,90	631,67	2,4%	2,1%	-4,4%	27,3%
PETKM	20,34	19,33	19,83	20,67	21,17	22,01	20,09	19,40	18,69	-4,1%	6,9%	17,6%	19,2%
PGSUS	179,40	175,60	177,50	180,00	181,90	184,40	176,82	178,32	193,94	2,2%	-0,3%	-8,7%	-30,4%
SAHOL	90,55	88,98	89,77	90,58	91,37	92,18	88,45	91,04	98,02	2,9%	0,9%	-8,7%	13,5%
SASA	2,42	2,31	2,37	2,40	2,46	2,49	2,36	2,35	2,44	3,4%	2,5%	-2,0%	-35,3%
SISE	44,62	43,45	44,03	44,85	45,43	46,25	44,38	43,56	44,57	1,5%	-5,4%	-0,5%	17,9%
TAVHL	319,50	308,17	313,83	318,42	324,08	328,67	301,40	297,41	322,15	3,8%	4,8%	3,4%	32,0%
TECELL	107,20	104,93	106,07	107,33	108,47	109,73	106,02	108,15	114,21	1,2%	-0,2%	-7,4%	16,4%
THYAO	298,00	290,83	294,42	301,08	304,67	311,33	293,70	291,10	305,20	1,3%	1,2%	-3,1%	-1,9%
TOASO	272,50	266,33	269,42	275,58	278,67	284,83	274,00	280,13	291,71	-0,5%	-2,2%	-8,4%	74,1%
TRALT	43,10	42,11	42,61	43,55	44,05	44,99	41,77	48,14	51,49	2,9%	-1,1%	-29,3%	48,8%
TTKOM	59,00	58,13	58,57	59,13	59,57	60,13	58,40	59,75	64,62	1,6%	0,3%	-13,2%	20,2%
TUPRS	253,75	248,08	250,92	254,33	257,17	260,58	247,94	247,50	229,07	-1,7%	1,3%	20,9%	99,1%
VAKBN	31,04	30,23	30,63	30,95	31,35	31,67	30,70	32,96	36,11	3,5%	-4,6%	-24,4%	29,5%
YKBNK	34,26	33,55	33,91	34,23	34,59	34,91	33,27	34,92	38,25	3,8%	0,6%	-20,9%	42,5%





## BİST 30 HİSSELERİ TEMEL VERİLER

Hisse	Çarpanlar		Piy.Değ.(Mn USD)		Karlılık				Büyüme			Borç.	YP
	F/K	PD/DD	Cari	Son Bilanço Dönemi	Aktif Karlılık	Özser. Karlılık	FAVÖK Marjı	Net Kar Marjı	Net Satış Çeyrek	FAVÖK Çeyrek	Net Kar Çeyrek	Net Borç /FAVÖK	Net Poz. (Mn USD)
AEFES	11,19	0,92	2.258	2.170	2,0%	8,2%	13,5%	-4,8%	-19,8%	-52,4%	-	1,40	-263
AKBNK	6,20	1,14	7.994	8.468	2,0%	20,8%	-	26,7%	10,7%	-	30,3%	-	-373
ASELS	48,76	5,83	32.893	24.650	8,0%	13,8%	27,5%	20,4%	170,3%	195,0%	284,0%	0,30	528
ASTOR	25,68	5,92	4.435	2.722	16,9%	25,3%	29,6%	22,2%	74,1%	55,4%	6,0%	-0,71	144
BIMAS	22,19	2,50	9.312	7.510	5,8%	11,7%	6,8%	3,5%	15,9%	-0,4%	39,9%	0,89	7
DSTKF	169,95	52,43	14.416	4.316	10,4%	44,8%	94,1%	66,8%	-0,9%	3,3%	9,6%	3,53	-112
EKGYO	15,67	0,57	1.689	1.812	1,6%	3,7%	22,7%	-19,7%	142,2%	148,3%	-	3,09	3
ENKAI	15,71	1,52	12.805	11.038	8,4%	11,1%	20,9%	20,8%	6,6%	18,4%	-7,5%	-6,28	667
EREGL	393,63	0,70	4.538	3.890	0,1%	0,2%	12,2%	-3,1%	15,2%	57,4%	-	2,10	-40
FROTO	10,58	2,31	8.102	7.585	7,7%	22,2%	6,2%	4,7%	31,1%	24,9%	38,3%	1,90	-2.184
GARAN	4,89	1,22	12.185	14.061	3,4%	28,6%	-	27,3%	16,6%	-	-12,7%	-	794
GUBRF	23,79	6,01	3.696	2.296	7,8%	18,8%	23,0%	15,7%	40,3%	17,4%	40,9%	0,02	-107
ISCTR	4,83	0,76	7.337	8.218	1,7%	18,1%	-	30,3%	25,4%	-	64,9%	-	-123
KCHOL	22,57	0,73	11.184	9.987	0,4%	3,2%	7,4%	1,0%	16,5%	0,5%	0,0%	4,29	-45
KRDMD	-	0,43	564	460	-1,4%	-2,2%	13,8%	-3,9%	15,3%	35,2%	-	0,84	-369
MGROS	17,27	1,41	2.516	2.205	3,2%	8,4%	7,1%	0,9%	10,3%	-16,0%	-72,2%	0,14	7
PETKM	-	0,81	1.161	960	-6,5%	-14,6%	-6,9%	-21,6%	13,9%	-	-	-	-1.072
PGSUS	6,52	0,77	2.020	2.236	4,0%	14,3%	17,2%	1,1%	-24,2%	-62,5%	-96,1%	4,35	-629
SAHOL	50,14	0,53	4.284	4.128	0,1%	1,0%	10,8%	1,4%	17,2%	73,9%	575,0%	2,48	-314
SASA	-	0,69	2.388	2.842	-7,0%	-14,1%	11,9%	-82,3%	-1,2%	-21,7%	-	18,62	-3.391
SISE	13,84	0,56	3.079	2.743	1,9%	4,1%	5,8%	6,6%	15,4%	-49,2%	182,6%	6,41	-279
TAVHL	41,22	1,46	2.614	2.528	1,3%	4,1%	21,4%	-5,7%	-21,0%	-58,6%	-	2,43	-214
TECELL	13,40	0,91	5.312	4.779	3,7%	7,0%	43,7%	6,3%	17,6%	1,7%	-22,6%	0,50	-1.036
THYAO	3,48	0,45	9.263	8.645	7,0%	14,9%	14,9%	14,0%	-6,4%	-36,9%	-33,7%	3,13	-6.441
TOASO	16,31	2,27	3.069	2.881	5,7%	13,7%	3,7%	4,2%	49,0%	134,9%	348,8%	3,35	103
TRALT	33,63	3,23	3.109	3.062	9,1%	10,1%	35,4%	-12,9%	-36,0%	-41,7%	-	-3,71	119
TTKOM	8,99	0,97	4.651	4.695	5,9%	11,4%	38,6%	2,2%	28,6%	4,8%	-83,9%	0,59	-74
TUPRS	16,56	1,34	11.013	8.289	5,0%	8,0%	7,0%	3,3%	5,1%	-19,9%	-36,7%	-0,92	12
VAKBN	4,39	0,95	6.933	7.098	1,5%	25,9%	-	32,8%	48,6%	-	136,2%	-	-85
YKBNK	6,15	1,13	6.518	7.138	1,7%	21,0%	-	11,9%	11,2%	-	-38,4%	-	109

## TEMETTÜ TAKVİMİ

Kod	Piyasa Değeri (Bin TL)	Net Kar (Bin TL)	Brüt Tem. Tutarı (Bin TL)	Tem. Dağ. Oranı	Hisse Başına Brüt Tutar	Hisse Başına Net Tutar	Tem. Verimi	Tem. Dağıtım Tarihi	Tem. Ödeme Kalan Gün	Tem. Ödeme Bilgisi
AFYON	5.948.000,00	240.983,01	600.000	248,98%	1,50	1,28	10,09%	01.04.2026	0	01.04.2026
ANSGR	51.720.000,00	12.732.402,65	2.750.000	21,60%	1,38	1,17	5,32%	01.04.2026	0	01.04.2026
ASGYO	6.972.220,00	650.130,99	110.922	17,06%	0,17	0,17	1,59%	01.04.2026	0	01.04.2026
CIMSA	47.052.612,84	3.102.162,00	700.000	22,56%	0,74	0,63	1,49%	01.04.2026	0	01.04.2026
ISATR	4.950.000,00	67.440.675,00	47	897,24%	46,92	39,88	0,00%	01.04.2026	0	01.04.2026
ISBTR	12.035.072,50	67.440.675,00	59	66,59%	2,04	1,73	0,00%	01.04.2026	0	01.04.2026
ISCTR	325.749.609,10	67.440.675,00	13.488.007	20,00%	0,54	0,46	4,14%	01.04.2026	0	01.04.2026
ISKUR	-	67.440.675,00	21	0,00%	8,55	7,27	-	01.04.2026	0	01.04.2026
ISMEN	61.080.000,00	7.445.433,00	4.750.000	63,80%	3,17	2,69	7,78%	01.04.2026	0	01.04.2026
SAHOL	190.189.044,01	3.793.369,00	2.969.007	78,27%	1,41	1,34	1,56%	01.04.2026	0	01.04.2026



## ŞİRKETLERDEN HABERLER

KLYPV	01.04.2026 23:58 Kalyon Güneş Teknolojileri Üretim A.Ş. Pay Geri Alım Programı Hakkında <a href="#">Haberin Devamı</a>
ECZYT	01.04.2026 23:28 Eczacıbaşı Yatırım Holding Ortaklığı Anonim Şirketi 2025 Yılı Olağan Genel Kurul Toplantı Çağrısı <a href="#">Haberin Devamı</a>
ECILC	01.04.2026 23:25 EİS Eczacıbaşı İlaç Sınai ve Finansal Yatırımlar Sanayi ve Ticaret A.Ş. 2025 Yılı Olağan Genel Kurul Toplantı Çağrısı <a href="#">Haberin Devamı</a>
BFREN	01.04.2026 22:05 Bosch Fren Sistemleri Sanayi ve Ticaret A.Ş. 2025 yılına ilişkin Olağan Genel Kurul Toplantısına Çağrı ve Toplantı Gündemi <a href="#">Haberin Devamı</a>
BFREN	01.04.2026 22:02 Bosch Fren Sistemleri Sanayi ve Ticaret A.Ş. Kar Payı Dağıtım Bildirimi <a href="#">Haberin Devamı</a>
KONTR	01.04.2026 22:01 Kontrolmatik Teknoloji Enerji Ve Mühendislik A.Ş. Bedelli Sermaye Artırımından Elde Edilecek Fonun Kullanımına İlişkin Rapor <a href="#">Haberin Devamı</a>
KONTR	01.04.2026 22:01 Kontrolmatik Teknoloji Enerji Ve Mühendislik A.Ş. Bedelli Sermaye Artırımına İlişkin Yönetim Kurulu Kararı <a href="#">Haberin Devamı</a>
ZERGY	01.04.2026 20:49 Zeray Gayrimenkul Yatırım Ortaklığı A.Ş. Genel Kurul Çağrısı <a href="#">Haberin Devamı</a>
ZERGY	01.04.2026 20:49 Zeray Gayrimenkul Yatırım Ortaklığı A.Ş. 2025 Yılı Kar Payı Dağıtımına İlişkin Yönetim Kurulu Kararı <a href="#">Haberin Devamı</a>
ZERGY	01.04.2026 20:49 Zeray Gayrimenkul Yatırım Ortaklığı A.Ş. Kar Dağıtım Politikası Hakkında <a href="#">Haberin Devamı</a>
EKGYO	01.04.2026 20:21 Emlak Konut Gayrimenkul Yatırım Ortaklığı Anonim Şirketi Ankara Gölbaşı Taşpınar İhalesi 2. Oturum Tarihi <a href="#">Haberin Devamı</a>
GOZDE	01.04.2026 19:10 Gözde Girişim Sermayesi Yatırım Ortaklığı A.Ş. Kar Payı Dağıtımına İlişkin Yönetim Kurulu Kararı <a href="#">Haberin Devamı</a>
LRSHO	01.04.2026 19:06 Loras Holding A.Ş. Şirketimizin Pay Satım Bildirimi Hk <a href="#">Haberin Devamı</a>
GOZDE	01.04.2026 19:05 Gözde Girişim Sermayesi Yatırım Ortaklığı A.Ş. 2025 Yılı Olağan Genel Kurul Toplantısı <a href="#">Haberin Devamı</a>
PAGYO	01.04.2026 18:19 Panora Gayrimenkul Yatırım Ortaklığı A.Ş. Yönetim Kurulumuzun 2025 yılı hesap dönemine ilişkin kar dağıtım teklifi önerisi <a href="#">Haberin Devamı</a>
PAGYO	01.04.2026 18:19 Panora Gayrimenkul Yatırım Ortaklığı A.Ş. Yönetim Kurulumuzun 2025 Yılı Olağan Genel Kurul Toplantısı Çağrısı <a href="#">Haberin Devamı</a>
SASA	01.04.2026 18:17 Sasa Polyester Sanayi A.Ş. Şarta Bağlı Sermaye Artırımı - İhraç Belgesi Spk Onay Başvurusu <a href="#">Haberin Devamı</a>
EFOR	01.04.2026 18:17 Efor Yatırım Sanayi Ticaret A.Ş. 01.04.2026 Tarihli Pay Geri Alım İşlemleri <a href="#">Haberin Devamı</a>
GENTS	01.04.2026 16:47 Gentaş Dekoratif Yüzeyler Sanayi Ve Ticaret A.Ş. 2025 Yılı Karının Dağıtımına İlişkin Yönetim Kurulu Teklifi Kararı Hk <a href="#">Haberin Devamı</a>
GENTS	01.04.2026 16:46 Gentaş Dekoratif Yüzeyler Sanayi Ve Ticaret A.Ş. 2025 Yılı Olağan Genel Kurul Toplantısının 28.04.2026 Tarihinde Yapılacağı Hk <a href="#">Haberin Devamı</a>

## ING Yatırım Menkul Değerler A.Ş.

**Unvan** : ING Yatırım Menkul Değerler A.Ş.  
**Adres** : Reşit Paşa Mahallesi Eski Büyükdere Cad. No:8 Kat:10 34467 Sarıyer/İstanbul  
**E-Posta** : ingyatirim@ingyatirim.com.tr  
**Tel** : 0850 222 0 600

## YASAL UYARI

Bu Bülten; bir veya daha fazla sermaye piyasası aracı veya bunları ihraç eden ortaklıklar ve kuruluşlar ile piyasa eğilimleri hakkında, belirli bir kişiye veya mali durumları, risk ve getiri tercihleri benzer nitelikteki bir gruba yönelik olmamak kaydıyla, ING Yatırım Menkul Değerler A.Ş. müşterilerine ve/veya dağıtım kanallarına yönelik olarak ING Yatırım Menkul Değerler A.Ş.'nin anlaşmalı olduğu dışarıdan hizmet sağlayıcı kuruluşlar tarafından hazırlanmakta olup, Bu Bülten içerisinde sunulan bilgi, analiz, veri ve yorumlar yatırım danışmanlığı faaliyeti kapsamında değildir. Bu Bülten; genel nitelikte yorum ve tavsiye sunulması amacıyla, sermaye piyasası araçlarının mevcut veya gelecekteki fiyat veya değerlerine ilişkin araştırmalardan veya diğer bilgilerden yararlanılarak genel yatırım tavsiyesi olarak hazırlanmaktadır. Yatırım danışmanlığı hizmeti, yetkili kuruluşlar tarafından kişilerin risk ve getiri tercihleri dikkate alınarak kişiye özel sunulmakta olup, genel yatırım tavsiyeleri ise kişiye özel olmayan yatırım stratejileri veya tavsiyeleri içermektedir. Bu sebeple, Bu Bülten içerisinde sunulan bilgi, analiz, veri ve yorumlar mali durumunuz ile risk ve getiri tercihlerinize uygun olmayabileceği gibi, sadece Bu Bülten'e dayanılarak yatırım kararı verilmesi beklentilerinize uygun sonuçlar doğurmayabilir.

