

BORSA İSTANBUL

BİST-100 endeksi haftanın ikinci işlem gününü yüzde 3,62 değer kazanımıyla 14.200 puandan tamamladı. BİST-100 endeksinde toplam işlem hacmi 204,7 milyar TL oldu. Borsa İstanbul'da sektör endekslerinin performansına bakıldığında, tüm sektör endekslerinin günü pozitif bölgede tamamladığı görülmektedir. Sektör endeksleri arasında en fazla değer kazanan sektör yüzde 5,81 ile teknoloji oldu.

PİYASA GÜNDEMİ

Bugün, yurt içerisinde Haftalık para, banka ve menkul kıymet istatistikleri verileri yakından takip edilecek.

Euro Bölgesi'nde açıklanan öncü tüketici fiyat endeksi (TÜFE) verilerine göre TÜFE Mayıs ayında bir önceki aya göre yüzde 0,1 ve bir önceki yılın aynı ayına kıyasla yüzde 3,2 artış gösterdi. Açıklanan veri piyasa beklentilerine paralel artış gösterdi. Gıda ve enerji hariç çekirdek enflasyon verisinde ilgili dönemde yıllık bazda piyasa beklentilerinin üzerinde yüzde 2,5 ve hizmet enflasyonu verisinde ise yüzde 3,5 artış kaydedildi.

ABD'de Çalışma Bakanlığı tarafından yayımlanan iş imkanları ve personel değişim oranı (JOLTS) verilerine göre ülkedeki açık iş sayısı, nisan ayında piyasa beklentisi üzerinde bir önceki aya kıyasla 731 bin artışla 7 milyon 618 bin düzeyine yükselirken, 2024 yılı Mayıs ayından itibaren en yüksek seviyesine ulaştı. Açık iş sayısına ilişkin mart ayında açıklanan veri 6 milyon 887 bin olarak gerçekleşmişti.

Avrupa ve ABD borsaları haftanın ikinci işlem gününü yükseliş ile tamamladı. Yeni işlem gününe bakıldığında, sabah saatlerinde Asya seansında işlem gören endeks ve endeks vadeli işlem sözleşmelerinde, risk iştahında kısa vadede karmaşık bir görünümün devam ettiği izleniyor.

Bugün, global piyasalarda dünya genelinde açıklanacak olan hizmet PMI, Euro Bölgesi'nde üretici Fiyat Endeksi ve ABD'de özel sektör istihdam değişimi (ADP), ISM hizmet PMI ve fabrika siparişleri verileri yakından takip edilecek. Ayrıca, Orta Doğu'da yaşanan jeopolitik riskler ve belirsizlikler ile birlikte bu risklere yönelik gelişmeler, açıklamalar ve haber akışları yakından takip edilecek.

DÖVİZ PİYASASI

	Son	Gün %	Haf.%	Ay %
USDTRY	45,9380	0,09	0,11	1,66
EURTRY	53,4304	0,08	0,12	0,83
GBPTRY	61,8857	0,11	0,28	0,77
EURUSD	1,1632	0,00	0,01	-0,76
GBPUSD	1,3467	0,01	0,15	-0,96

DÖVİZ SEPETLERİ

	Son	Gün %	Haf. %	Ay %
Döviz Sepeti	49,7039	0,48	0,48	1,64
Dolar Endeksi (DXY)	99,2850	0,08	0,19	1,15

TAHVİL PİYASASI

Tahvil Faizleri	Son	Ö.Gün	Ö.Haf.	Ö.Ay
TL Referans Faiz	40,0%	40,0%	40,0%	40,0%
Türkiye 2 Yıllık	42,7%	42,9%	41,6%	40,8%
Türkiye 10 Yıllık	30,5%	30,3%	31,9%	28,7%
Almanya 10 Yıllık	3,0%	3,0%	3,0%	3,1%
ABD 2 Yıllık	4,1%	4,0%	4,1%	4,0%
ABD 10 Yıllık	4,5%	4,5%	4,5%	4,4%
ABD10y 2y Farkı	40,0bp	41,8bp	44,0bp	47,9bp

EMTİA PİYASASI

Emtia	Son	Gün %	Haf. %	Ay %
Altın Ons	4.488,0	0,07	-0,43	-2,74
Gümüş Ons	75,1	0,39	-2,36	-0,39
Brent	95,2	0,31	-1,37	-11,49
Gram Altın	6.628,9	0,18	-0,33	-1,12

BORSA İSTANBUL ENDEKSLERİ

Performans	Kapanış	İşlem Hacmi	Gün %	Haf. %	Ay %	Yb %
BİST-100	14.200	204.586.257.782	3,6	3,9	-1,7	26,1
BİST-30	16.136	139.355.328.667	4,0	4,1	-2,8	32,0
BİST Sanayi	18.937	103.790.391.689	2,9	4,7	4,0	35,1
BİST Banka	16.219	42.094.475.138	4,5	4,6	-4,3	-1,9
BİST Tüm	18.122	311.253.611.114	3,2	3,7	0,0	27,7
Son ve Önceki Dönem	Son	Ö. Haf	Ö. Ay	Yılbaşı	Ö. Yıl	
Yab.Takas Oranları (%)	33,96	34,30	35,02	36,28	35,23	

BİST 100 ENDEKSİ

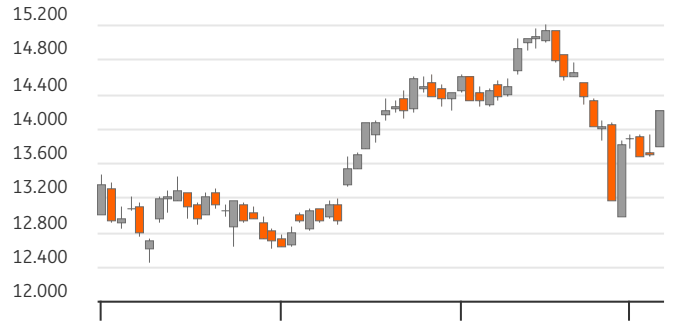

BİST-100 EN ÇOK DÜŞENLER

	Değ.%	Kapanış	Hacim		Hacim	Kapanış	Değ.%
RALYH	-5,60	212,40	811,3	AKBNK	15.173	65,95	3,53
BRYAT	-2,34	2.001,00	259,1	ASTOR	11.881	363,50	9,98
BSOKE	-1,95	37,24	99,2	ISCTR	8.040	13,63	4,05
CVKMD	-0,78	45,88	782,5	YKBNK	7.443	34,98	4,67
OBAMS	-0,37	8,09	377,4	CWENE	5.273	43,00	3,61

BİST-100 PARA GİRİŞİ

BİST-100 EN ÇOK YÜKSELENLER

	Değ. %	Kapanış	Hacim		Hacim	Kapanış	Değ. %
GESAN	10,00	78,10	2.881,9	AKBNK	15.173	65,95	3,53
EUPWR	9,99	82,05	2.233,4	KTLEV	13.961	129,80	0,00
ASTOR	9,98	363,50	11.881,0	THYAO	12.781	300,00	2,92
HALKB	9,98	47,84	3.045,2	ASTOR	11.881	363,50	9,98
VAKBN	9,01	33,88	3.548,9	ASELS	10.996	407,75	6,18

BİST-100 HACMİ EN YÜKSEKLER

	2024/12	2025/12	2026/03	3 Yıl Ort	Cari
BİST-100					
F/K Oranı	10,44	17,04	17,74	15,1%	16,47
PD/DD Oranı	1,25	1,47	1,31	1,3%	1,38
Net Kar Marjı	4,9%	5,0%	5,2%	5,0%	15,6
Aktif Karlılığı	2,2%	1,9%	2,0%	2,0%	5,1
Özsermaye Karlılığı	10,7%	9,6%	10,8%	10,3%	14,1

Endeks ve Döviz Sözleşmeleri	Gün %	Açık Pozis. (AP)	AP Değ.
F_XU0300626	4,33	476.808	1.219
F_XAUUSD0626	0,98	90.529	1.456
F_USDTRY0626	-0,04	2.444.350	110.954
F_EURUSD0626	0,21	19.437	560
F_EURTRY0626	0,28	6.391	214

Ülke	Endeks	Kapanış	Gün %	Haf.%	Ay %
ABD	S&P 500	7.610	0,1%	1,2%	5,3%
	DOW 30	51.308	0,4%	1,7%	3,7%
	NASDAQ	27.094	0,0%	1,6%	7,9%
Fransa	CAC40	8.209	0,8%	0,4%	1,2%
Almanya	DAX	25.124	0,5%	-0,2%	3,4%
İngiltere	FTSE	10.374	0,3%	-1,1%	0,1%
Japonya	NIKKEI 225	66.734	-0,3%	2,7%	12,1%



BİST ENDEKSLERİ DESTEK DİRENÇ - HAREKETLİ ORTALAMA - PERFORMANS TABLOSU

Endeks	Kapanış	Destekler		Pivot	Dirençler		Hareketli Ortalamalar			Performans			
		Destek 2	Destek 1		Direnç 1	Direnç 2	5 HO	20 HO	50 HO	Gün. %	Haf. %	Aylık %	Yıllık %
XU100	14.200,20	13.664,64	13.932,42	14.066,31	14.334,09	14.467,98	13.853,20	14.331,76	13.859,34	3,6%	3,9%	-1,7%	57,6%
XU050	12.638,68	12.113,61	12.376,15	12.509,43	12.771,97	12.905,25	12.324,70	12.788,13	12.411,83	3,9%	4,2%	-2,4%	59,2%
XU030	16.135,91	15.445,75	15.790,83	15.968,17	16.313,25	16.490,59	15.750,29	16.363,44	15.837,59	4,0%	4,1%	-2,8%	61,8%
XUSIN	18.936,81	18.387,88	18.662,34	18.799,58	19.074,04	19.211,28	18.385,33	18.585,54	17.576,76	2,9%	4,7%	4,0%	62,7%
XUMAL	18.727,04	18.191,00	18.459,02	18.593,03	18.861,05	18.995,06	18.347,05	19.249,10	18.965,92	3,0%	2,1%	-5,4%	71,1%
XBANK	16.219,35	15.447,23	15.833,29	16.084,15	16.470,21	16.721,07	15.666,05	16.539,36	16.744,26	4,5%	4,6%	-4,3%	32,3%

BİST 30 HİSSELERİ DESTEK DİRENÇ - HAREKETLİ ORTALAMA - PERFORMANS TABLOSU

Hisse	Kapanış	Destekler		Pivot	Dirençler		Hareketli Ortalamalar			Performans			
		Destek 2	Destek 1		Direnç 1	Direnç 2	5 HO	20 HO	50 HO	Gün. %	Haf. %	Aylık %	Yıllık %
AEFES	20,18	19,21	19,69	19,96	20,44	20,71	19,54	19,67	18,55	4,0%	4,6%	7,2%	48,4%
AKBNK	65,95	63,62	64,78	65,67	66,83	67,72	64,53	69,99	72,14	3,5%	3,0%	-9,9%	30,8%
ASELS	407,75	374,25	391,00	399,75	416,50	425,25	396,75	412,33	384,86	6,2%	7,2%	-3,0%	215,8%
ASTOR	363,50	321,17	342,33	352,92	374,08	384,67	338,70	321,39	250,87	10,0%	16,2%	28,0%	298,8%
BIMAS	380,75	365,92	373,33	377,67	385,08	389,42	379,30	385,60	368,93	2,6%	2,1%	2,7%	60,6%
DSTKF	2.023,00	1.887,67	1.955,33	1.990,67	2.058,33	2.093,67	2.028,00	2.287,25	2.159,59	3,7%	-3,9%	-25,9%	609,8%
EKGYO	19,97	19,15	19,56	19,81	20,22	20,47	19,43	20,23	20,37	4,0%	4,6%	-3,0%	41,8%
ENKAI	99,20	97,90	98,55	99,15	99,80	100,40	99,23	102,72	99,54	0,7%	-1,3%	-5,2%	71,0%
EREGL	41,00	40,01	40,51	40,81	41,31	41,61	39,67	38,54	33,44	2,5%	4,6%	16,7%	79,8%
FROTO	88,90	86,10	87,50	88,20	89,60	90,30	86,54	92,20	99,20	4,3%	5,6%	-9,3%	20,6%
GARAN	128,80	121,87	125,33	127,67	131,13	133,47	124,46	130,25	131,54	4,6%	4,8%	-3,7%	24,3%
GUBRF	550,50	524,17	537,33	546,67	559,83	569,17	551,10	567,88	526,12	2,1%	0,1%	3,8%	133,4%
ISCTR	13,63	13,02	13,33	13,50	13,81	13,98	13,27	13,89	13,81	4,0%	3,7%	-5,0%	30,9%
KCHOL	193,30	185,37	189,33	191,67	195,63	197,97	189,90	199,32	197,93	3,9%	2,2%	-4,4%	39,7%
KRDMD	41,02	40,06	40,54	41,00	41,48	41,94	40,45	40,58	36,20	1,1%	3,2%	6,5%	85,8%
MGROS	676,00	656,67	666,33	671,17	680,83	685,67	673,00	670,82	639,22	1,8%	2,6%	6,1%	42,4%
PETKM	23,70	21,99	22,85	23,29	24,15	24,59	22,89	24,42	22,49	2,8%	7,2%	-0,8%	46,3%
PGSUS	172,20	167,93	170,07	171,53	173,67	175,13	170,30	176,61	180,19	2,3%	1,2%	-4,7%	-30,3%
SAHOL	93,30	90,43	91,87	92,68	94,12	94,93	90,75	94,31	94,51	4,8%	1,4%	-2,5%	24,1%
SASA	2,75	2,70	2,72	2,76	2,78	2,82	2,69	2,97	2,77	2,2%	4,2%	-12,4%	-14,1%
SISE	47,10	45,37	46,23	46,79	47,65	48,21	45,72	47,18	46,14	3,5%	4,2%	-0,3%	45,7%
TAVHL	265,50	258,33	261,92	265,33	268,92	272,33	257,05	267,50	293,32	3,3%	5,5%	-4,7%	22,5%
TECELL	108,50	101,70	105,10	107,00	110,40	112,30	104,94	111,39	111,29	5,8%	7,4%	-3,2%	24,0%
THYAO	300,00	292,17	296,08	298,17	302,08	304,17	294,75	300,95	304,49	2,9%	1,1%	-2,7%	11,4%
TOASO	302,50	294,00	298,25	302,75	307,00	311,50	300,35	301,75	290,25	2,2%	2,2%	2,7%	84,9%
TRALT	45,24	43,72	44,48	44,94	45,70	46,16	44,24	43,98	44,79	4,5%	3,9%	9,3%	97,7%
TTKOM	63,15	60,75	61,95	62,65	63,85	64,55	61,05	62,69	61,66	3,5%	3,1%	1,6%	14,9%
TUPRS	250,25	234,18	242,22	246,23	254,27	258,28	241,71	255,43	256,26	2,2%	5,9%	-7,7%	119,4%
VAKBN	33,88	30,55	32,21	33,17	34,83	35,79	31,46	31,40	32,17	9,0%	9,9%	7,0%	49,0%
YKBNK	34,98	33,25	34,11	34,75	35,61	36,25	33,55	36,14	36,05	4,7%	5,5%	-5,6%	35,2%





BİST 30 HİSSELERİ TEMEL VERİLER

Hisse	Çarpanlar		Piy.Değ.(Mn USD)		Karlılık				Büyüme			Borç.	YP
	F/K	PD/DD	Cari	Son Bilanço Dönemi	Aktif Karlılık	Özser. Karlılık	FAVÖK Marjı	Net Kar Marjı	Net Satış Çeyrek	FAVÖK Çeyrek	Net Kar Çeyrek	Net Borç /FAVÖK	Net Poz. (Mn USD)
AEFES	13,72	1,00	2.607	2.239	0,5%	1,9%	12,9%	3,2%	13,0%	8,2%	-	1,49	-294
AKBNK	5,47	1,13	7.484	7.732	0,6%	7,0%	-	27,1%	3,1%	-	4,6%	-	-450
ASELS	57,19	6,62	40.575	32.902	1,5%	2,5%	25,2%	16,1%	-61,7%	-65,0%	-69,7%	0,45	412
ASTOR	43,74	9,45	7.917	4.385	3,9%	5,8%	32,7%	19,5%	-29,3%	-22,1%	-37,7%	-0,72	68
BIMAS	21,20	2,42	9.971	9.233	1,9%	4,0%	4,8%	3,0%	2,2%	-28,3%	-12,4%	0,60	13
DSTKF	153,94	50,67	14.715	14.134	2,7%	10,6%	106,4%	74,5%	-10,5%	1,3%	-0,2%	2,34	-130
EKGYO	27,41	0,52	1.656	1.645	0,6%	1,3%	26,2%	8,4%	-9,0%	5,3%	-	3,82	-
ENKAI	16,66	1,54	12.989	12.633	0,8%	1,0%	22,5%	9,5%	-24,6%	-19,1%	-65,5%	-5,18	709
EREGL	611,59	0,97	6.263	4.451	0,1%	0,1%	9,8%	0,6%	-2,1%	-21,9%	-	1,42	-118
FROTO	10,06	1,90	6.808	7.993	1,3%	3,8%	5,0%	2,9%	-22,5%	-37,6%	-52,7%	2,19	-2.505
GARAN	4,56	1,20	11.805	11.971	0,9%	8,4%	-	32,5%	5,3%	-	25,4%	-	859
GUBRF	34,85	6,17	4.012	2.712	9,0%	20,4%	19,1%	7,9%	31,9%	9,6%	-33,6%	-0,04	-50
ISCTR	4,52	0,81	7.436	7.418	0,5%	5,5%	-	25,5%	3,3%	-	-13,1%	-	22
KCHOL	20,11	0,69	10.697	11.130	0,0%	0,1%	8,3%	0,1%	-8,1%	3,5%	-93,2%	3,90	159
KRDMD	164,84	0,50	698	543	0,0%	0,0%	12,7%	0,2%	-16,4%	-23,1%	-	0,50	-291
MGROS	18,05	1,39	2.671	2.458	0,8%	2,1%	4,8%	1,5%	-7,4%	-36,5%	45,6%	0,27	0
PETKM	-	0,88	1.311	1.212	0,2%	0,5%	0,6%	1,1%	6,6%	-	-	-	-983
PGSUS	9,98	0,74	1.879	1.977	-2,1%	-7,9%	0,5%	-23,7%	-17,5%	-97,4%	-	4,71	-770
SAHOL	24,62	0,51	4.276	4.231	0,0%	0,1%	10,4%	0,1%	-10,5%	-14,5%	-93,1%	2,73	-386
SASA	-	0,74	2.776	2.310	0,6%	1,1%	19,8%	10,7%	11,8%	86,1%	-	15,52	-2.813
SISE	14,26	0,56	3.148	3.035	0,4%	0,8%	7,0%	3,3%	-7,7%	12,1%	-54,4%	6,39	468
TAVHL	61,67	1,25	2.105	2.519	-1,4%	-4,3%	21,4%	-16,3%	-13,5%	-13,6%	-	3,40	-347
TECELL	13,11	0,82	5.209	5.249	0,9%	1,9%	44,1%	7,1%	-2,4%	-1,5%	10,9%	0,82	-1.241
THYAO	3,19	0,43	9.034	9.149	0,5%	1,2%	8,2%	3,8%	-2,5%	-46,1%	-73,3%	3,13	-5.636
TOASO	13,12	2,57	3.301	3.084	2,0%	5,8%	2,7%	3,1%	-26,8%	-46,9%	-44,9%	4,17	183
TRALT	28,68	2,98	3.162	3.023	3,4%	3,9%	48,1%	18,1%	148,2%	237,8%	-	-2,86	149
TTKOM	8,27	0,91	4.823	4.578	2,4%	5,1%	42,1%	16,1%	-15,3%	-7,6%	534,6%	1,08	-2.515
TUPRS	14,56	1,36	10.522	11.211	0,6%	1,2%	6,1%	1,4%	11,3%	-2,7%	-51,8%	-1,15	-15
VAKBN	5,16	1,01	7.331	6.702	0,3%	5,3%	-	20,5%	-14,6%	-	-46,5%	-	-542
YKBNK	5,28	1,09	6.448	6.284	0,7%	8,5%	-	24,2%	7,5%	-	118,7%	-	157

TEMETTÜ TAKVİMİ

Kod	Piyasa Değeri (Bin TL)	Net Kar (Bin TL)	Brüt Tem. Tutarı (Bin TL)	Tem. Dağ. Oranı	Hisse Başına Brüt Tutar	Hisse Başına Net Tutar	Tem. Verimi	Tem. Dağıtım Tarihi	Tem. Ödeme Kalan Gün	Tem. Ödeme Bilgisi
LMKDC	17.539.786,21	9.266,00	1.032.359	51,01%	2,00	1,70	5,89%	02.06.2026	0	02.06.2026
EREGL	287.000.000,00	383.856,00	3.850.000	752,25%	0,55	0,47	1,34%	03.06.2026	1	03.06.2026
ISDMR	192.125.000,00	1.502.626,00	13.050.000	213,52%	4,50	3,83	6,79%	03.06.2026	1	03.06.2026
ATAKP	7.861.207,20	-104.220,16	97.138	-121,80%	0,70	0,60	1,24%	04.06.2026	2	04.06.2026
TABGD	72.835.145,00	224.412,00	1.306.460	49,72%	5,00	4,25	1,79%	04.06.2026	2	04.06.2026
AVPGY	25.680.000,00	157.582,23	2.000.000	124,30%	5,00	5,00	7,79%	05.06.2026	3	Taksit : 05.06.2026 - 20.05.2026
SKBNK	33.175.000,00	645.366,00	160.000	7,70%	0,06	0,05	0,48%	08.06.2026	6	08.06.2026
SMRVA	10.164.000,00	131.816,00	112.930	16,61%	0,19	0,16	1,11%	08.06.2026	6	08.06.2026
ATATP	22.425.000,00	421.096,33	93.750	4,57%	1,00	0,85	0,42%	10.06.2026	8	10.06.2026
YAPRK	3.933.258,00	-7.762,71	7.455	31,59%	0,03	0,02	0,19%	10.06.2026	8	10.06.2026



ŞİRKETLERDEN HABERLER

ATAKP	02.06.2026 23:48 Atakey Patates Gıda Sanayi Ve Ticaret A.Ş. Kar Dağıtım Kararının Olağan Genel Kurul'da Onaylanması Haberin Devamı
TABGD	02.06.2026 23:46 TAB Gıda Sanayi Ve Ticaret A.Ş. Yönetim Kurulunun kar payı dağıtım teklifinin Genel Kurul'da onaylanması Haberin Devamı
ATAKP	02.06.2026 23:08 Atakey Patates Gıda Sanayi Ve Ticaret A.Ş. 2025 Yılı Olağan Genel Kurul Toplantı Sonucu Haberin Devamı
TABGD	02.06.2026 23:06 TAB Gıda Sanayi Ve Ticaret A.Ş. 2025 Yılı Olağan Genel Kurul Toplantı Sonucu Haberin Devamı
TEZOL	02.06.2026 22:39 Europap Tezol Kağıt Sanayi Ve Ticaret A.Ş. Pay Geri Alım İşleminin Tamamlanması Haberin Devamı
ALFAS	02.06.2026 22:18 Alfa Solar Enerji Sanayi ve Ticaret A.Ş. 2025 Yılı Olağan Genel Kurul Toplantısı Kâr Dağıtım Sonucu Haberin Devamı
ALFAS	02.06.2026 19:56 Alfa Solar Enerji Sanayi ve Ticaret A.Ş. 2025 Yılı Olağan Genel Kurul Toplantı Sonuçları Haberin Devamı
GENIL	02.06.2026 19:14 Gen İlaç ve Sağlık Ürünleri Sanayi Ve Ticaret A.Ş.,Europap Tezol Kağıt Sanayi Ve Ticaret A.Ş.,Mia Teknoloji A.Ş.,Hareket Proje Taahhüdü Ve Yük Mühendisliği A.Ş.,Efor Yatırım Sanayi Ticaret A.Ş.,Kalyon Güneş Teknolojileri Üretim A.Ş. BIST Geri Alım Endeksi Dönemsel Değişiklikleri Haberin Devamı
GLYHO	02.06.2026 18:30 Global Yatırım Holding A.Ş. 02.06.2026 Tarihli Pay Geri Alım İşlemleri Haberin Devamı
AHGAZ	02.06.2026 18:30 Ahlatıcı Doğal Gaz Dağıtım Enerji Ve Yatırım A.Ş. 02.06.2026 Tarihli Pay Geri Alım İşlemleri Haberin Devamı
GLRMK	02.06.2026 17:55 Gülermak Ağır Sanayi İnşaat Ve Taahhüt A.Ş. Kâr Payı Dağıtımına İlişkin Genel Kurul Kararı Haberin Devamı
IHLAS	02.06.2026 17:45 İhlas Holding A.Ş. Bedelli Sermaye Artırımına İlişkin Alınan Yönetim Kurulu Kararının Revizesi Hakkında Haberin Devamı
GLRMK	02.06.2026 17:34 Gülermak Ağır Sanayi İnşaat Ve Taahhüt A.Ş. 2025 Yılı Olağan Genel Kurul Toplantısı Sonucu Haberin Devamı
MOBTL	02.06.2026 17:31 Mobitel İletişim Hizmetleri Sanayi ve Ticaret A.Ş. 2025 Yılı Kar-Zarar Dağıtım Hakkında Genel Kurul Kararı Haberin Devamı
MOBTL	02.06.2026 17:24 Mobitel İletişim Hizmetleri Sanayi ve Ticaret A.Ş. 2025 Yılı Olağan Genel Kurul Toplantı Sonucu Haberin Devamı
KLYPV	02.06.2026 17:10 Kalyon Güneş Teknolojileri Üretim A.Ş. 2025 Yılı Olağan Genel Kurul Toplantısı Sonuçlarının Tescili Haberin Devamı
EREGL	02.06.2026 16:56 Ereğli Demir ve Çelik Fabrikaları T.A.Ş.,İskenderun Demir ve Çelik A.Ş.,Hedef Holding A.Ş. Hak Kullanımı Haberin Devamı
KLYPV	02.06.2026 16:48 Kalyon Güneş Teknolojileri Üretim A.Ş. 2025 Olağan Genel Kurul Toplantı Tutanağı Düzeltmesi Haberin Devamı
ISMEN	02.06.2026 13:33 İş Yatırım Menkul Değerler A.Ş.,DO & CO Aktiengesellschaft DO & CO Aktiengesellschaft Temettü Dağıtım Haberin Devamı
GESAN	02.06.2026 10:17 Girişim Elektrik Sanayi Taahhüt Ve Ticaret A.Ş.,Europower Enerji Ve Otomasyon Teknolojileri Sanayi Ticaret A.Ş. Peak PV İhale Sonucu Hakkında Haberin Devamı

ING Yatırım Menkul Değerler A.Ş.

Unvan : ING Yatırım Menkul Değerler A.Ş.
Adres : Reşit Paşa Mahallesi Eski Büyükdere Cad. No:8 Kat:10 34467 Sarıyer/İstanbul
E-Posta : ingyatirim@ingyatirim.com.tr
Tel : 0850 222 0 600

YASAL UYARI

Bu Bülten; bir veya daha fazla sermaye piyasası aracı veya bunları ihraç eden ortaklıklar ve kuruluşlar ile piyasa eğilimleri hakkında, belirli bir kişiye veya mali durumları, risk ve getiri tercihleri benzer nitelikteki bir gruba yönelik olmamak kaydıyla, ING Yatırım Menkul Değerler A.Ş. müşterilerine ve/veya dağıtım kanallarına yönelik olarak ING Yatırım Menkul Değerler A.Ş.'nin anlaşmalı olduğu dışarıdan hizmet sağlayıcı kuruluşlar tarafından hazırlanmakta olup, Bu Bülten içerisinde sunulan bilgi, analiz, veri ve yorumlar yatırım danışmanlığı faaliyeti kapsamında değildir. Bu Bülten; genel nitelikte yorum ve tavsiye sunulması amacıyla, sermaye piyasası araçlarının mevcut veya gelecekteki fiyat veya değerlerine ilişkin araştırmalardan veya diğer bilgilerden yararlanılarak genel yatırım tavsiyesi olarak hazırlanmaktadır. Yatırım danışmanlığı hizmeti, yetkili kuruluşlar tarafından kişilerin risk ve getiri tercihleri dikkate alınarak kişiye özel sunulmakta olup, genel yatırım tavsiyeleri ise kişiye özel olmayan yatırım stratejileri veya tavsiyeleri içermektedir. Bu sebeple, Bu Bülten içerisinde sunulan bilgi, analiz, veri ve yorumlar mali durumunuz ile risk ve getiri tercihlerinize uygun olmayabileceği gibi, sadece Bu Bülten'e dayanılarak yatırım kararı verilmesi beklentilerinize uygun sonuçlar doğurmayabilir.