

BORSA İSTANBUL

BİST-100 endeksi haftanın dördüncü işlem gününü yüzde 0,88 değer kazanımıyla 13.051 puandan tamamladı. BİST-100 endeksinde gerçekleşen toplam işlem hacmi yaklaşık 146,1 milyar TL oldu. Borsa İstanbul'da sektör endekslerinin performansına bakıldığında dün en fazla değer kazanan sektör yüzde 3,85 ile teknoloji olurken, en çok değer kaybeden sektör ise yüzde 1,14 ile metal ana oldu. Dün, bankacılık endeksi yüzde 1,27 değer kazanırken, holding endeksi yüzde 0,65 değer kaybetti. BİST-100 endeksinde puan bazında dün en fazla pozitif katkı yapan pay senetleri ASELS, BIMAS, ASTOR, DSTKF ve AKBNK olurken, puan bazında en çok negatif katkı yapan pay senetleri KLRHO, EREGL, KCHOL, FROTO ve KUYAS oldu.

PİYASA GÜNDEMİ

Türkiye Cumhuriyet Merkez Bankası (TCMB) tarafından yayımlanan Menkul Kıymet İstatistikleri raporuna göre Yurt dışı yerleşikler, 27 Mart sona eren işlem haftasında hisse senetlerinde 137,1 milyon dolar alıcılı konumda yer alırken, DİBS'te (Kesin Alım) 1,36 milyar dolar satıcılı konumda yer aldılar.

Bugün, yurt içerisinde Türkiye İstatistik Kurumu (TÜİK) tarafından yayımlanacak olan Mart ayına ilişkin Tüketici ve Üretici Fiyat Endeksi verileri yakından takip edilecek.

ABD Çalışma Bakanlığı'nın açıkladığı verilere göre, 28 Mart sona eren haftada ilk işsizlik maaşı başvuru sayısı 9 bin azalarak 202 bine geriledi.

Avrupa ve ABD borsaları, haftanın dördüncü işlem gününü karmaşık bir seyrir ile tamamladı. Yeni işlem gününe bakıldığında, sabah saatlerinde Asya seansında işlem gören endeks ve endeks vadeli işlem sözleşmelerinde, risk iştahında kısa vadede karmaşık bir seyrir devam ettiği izleniyor.

Bugün, global piyasalarda ABD'de açıklanacak olan Tarım Dışı İstihdam veri seti yakından takip edilecek. Ayrıca, ABD, Avrupa ve Kanada piyasaları resmi tatil nedeniyle bugün kapalı olacak. Diğer taraftan, Orta Doğu'da yaşanan jeopolitik riskler ile bu risklere yönelik gelişmeler, açıklamalar ve haber akışları yakından takip edilecek.

DÖVİZ PİYASASI

	Son	Gün %	Haf.%	Ay %
USDTRY	44,4587	-0,03	0,27	1,15
EURTRY	51,5438	0,01	0,83	0,23
GBPTRY	59,1133	-0,33	-0,08	0,09
EURUSD	1,1539	-0,45	0,10	-1,29
GBPUSD	1,3225	-0,61	-0,80	-1,32

DÖVİZ SEPETLERİ

	Son	Gün %	Haf. %	Ay %
Döviz Sepeti	48,0226	0,57	0,25	0,39
Dolar Endeksi (DXY)	99,9760	0,45	0,10	1,62

TAHVİL PİYASASI

Tahvil Faizleri	Son	Ö.Gün	Ö.Haf.	Ö.Ay
TL Referans Faiz	40,0%	40,0%	40,0%	40,0%
Türkiye 2 Yıllık	40,4%	39,9%	41,5%	36,1%
Türkiye 10 Yıllık	26,0%	27,0%	27,5%	25,9%
Almanya 10 Yıllık	3,0%	3,0%	3,1%	2,8%
ABD 2 Yıllık	3,8%	3,8%	4,0%	3,6%
ABD 10 Yıllık	4,3%	4,3%	4,4%	4,1%
ABD10y 2y Farkı	50,9bp	51,8bp	42,4bp	54,2bp

EMTİA PİYASASI

Emtia	Son	Gün %	Haf. %	Ay %
Altın Ons	4.673,1	-1,80	6,73	-12,37
Gümüş Ons	73,0	-2,75	7,22	-18,95
Brent	106,6	7,79	5,26	36,36
Gram Altın	6.680,5	-1,78	7,06	-11,36

BORSA İSTANBUL ENDEKSLERİ

Performans	Kapanış	İşlem Hacmi	Gün %	Haf. %	Ay %	Yb %
BİST-100	13.052	146.057.916.851	0,9	2,6	-2,2	15,9
BİST-30	14.882	106.087.867.551	1,3	2,8	-1,7	21,7
BİST Sanayi	16.468	74.994.141.487	0,6	2,6	1,5	17,5
BİST Banka	16.023	25.134.158.178	1,3	2,4	-14,7	-3,1
BİST Tüm	16.483	223.519.631.617	0,7	2,3	1,0	16,2
Son ve Önceki Dönem	Son	Ö. Haf	Ö. Ay	Yılbaşı	Ö. Yıl	
Yab.Takas Oranları (%)	35,75	36,08	36,78	36,28	37,35	

BİST 100 ENDEKSİ

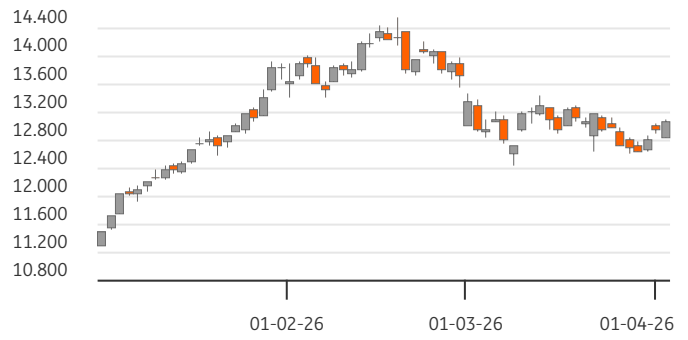

BİST-100 EN ÇOK DÜŞENLER

	Değ. %	Kapanış	Hacim		Hacim	Kapanış	Değ. %
EFOR	-9,94	8,15	666,6	THYAO	14.229	299,75	0,59
KLRHO	-9,35	129,00	3.252,8	ASTOR	8.382	207,80	5,32
KONTR	-6,37	8,09	710,9	ASELS	8.178	336,50	5,07
DOHOL	-3,88	19,80	1.494,2	SASA	6.601	2,44	0,83
KUYAS	-3,70	72,90	418,5	TRALT	6.461	45,14	4,73

BİST-100 PARA GİRİŞİ

	Değ. %	Kapanış	Hacim		Hacim	Kapanış	Değ. %
EFOR	-9,94	8,15	666,6	THYAO	14.229	299,75	0,59
KLRHO	-9,35	129,00	3.252,8	ASTOR	8.382	207,80	5,32
KONTR	-6,37	8,09	710,9	ASELS	8.178	336,50	5,07
DOHOL	-3,88	19,80	1.494,2	SASA	6.601	2,44	0,83
KUYAS	-3,70	72,90	418,5	TRALT	6.461	45,14	4,73

BİST-100 EN ÇOK YÜKSELENLER

	Değ. %	Kapanış	Hacim		Hacim	Kapanış	Değ. %
ASTOR	5,32	207,80	8.382,3	THYAO	14.229	299,75	0,59
SOKM	5,15	53,10	643,5	TUPRS	9.474	256,00	0,89
ASELS	5,07	336,50	8.178,4	ASTOR	8.382	207,80	5,32
GRTHO	4,95	239,80	332,7	ASELS	8.178	336,50	5,07
TRALT	4,73	45,14	6.460,5	SASA	6.601	2,44	0,83

BİST-100 HACMİ EN YÜKSEKLER

	Değ. %	Kapanış	Hacim		Hacim	Kapanış	Değ. %
ASTOR	5,32	207,80	8.382,3	THYAO	14.229	299,75	0,59
SOKM	5,15	53,10	643,5	TUPRS	9.474	256,00	0,89
ASELS	5,07	336,50	8.178,4	ASTOR	8.382	207,80	5,32
GRTHO	4,95	239,80	332,7	ASELS	8.178	336,50	5,07
TRALT	4,73	45,14	6.460,5	SASA	6.601	2,44	0,83

BİST-100	2023/12	2024/12	2025/12	3 Yıl Ort	Cari
F/K Oranı	7,99	10,45	17,94	12,1%	20,97
PD/DD Oranı	1,18	1,26	1,56	1,3%	1,40
Net Kar Marjı	11,0%	4,9%	5,0%	6,9%	20,6
Aktif Karlılığı	5,4%	2,2%	1,9%	3,2%	4,6
Özsermaye Karlılığı	25,4%	10,7%	9,9%	15,3%	13,2

Endeks ve Döviz Sözleşmeleri	Gün %	Açık Pozis. (AP)	AP Değ.
F_XU0300426	0,82	500.204	-12.081
F_XAUUSD0426	-2,02	157.837	175
F_USDTRY0426	-0,11	2.094.856	78.305
F_EURUSD0426	-0,58	28.691	2.061
F_EURTRY0426	-0,87	4.596	47

Ülke	Endeks	Kapanış	Gün %	Haf. %	Ay %
ABD	S&P 500	6.583	0,1%	1,6%	-4,3%
	DOW 30	46.505	-0,1%	1,2%	-4,9%
	NASDAQ	21.879	0,2%	2,2%	-3,8%
Fransa	CAC40	7.878	-1,3%	1,4%	-6,2%
Almanya	DAX	23.168	-0,6%	2,5%	-6,0%
İngiltere	FTSE	10.436	0,7%	4,7%	-3,2%
Japonya	NIKKEI 225	52.463	-2,4%	-2,1%	-9,6%



BİST ENDEKSLERİ DESTEK DİRENÇ - HAREKETLİ ORTALAMA - PERFORMANS TABLOSU

Endeks	Kapanış	Destekler		Pivot	Dirençler		Hareketli Ortalamalar			Performans			
		Destek 2	Destek 1		Direnç 1	Direnç 2	5 HO	20 HO	50 HO	Gün. %	Haf. %	Aylık %	Yıllık %
XU100	13.051,69	12.726,18	12.888,93	12.983,63	13.146,38	13.241,08	12.821,02	12.978,02	13.407,11	0,9%	2,6%	-2,2%	37,0%
XU050	11.684,68	11.343,75	11.514,22	11.611,07	11.781,54	11.878,39	11.464,55	11.638,97	11.853,00	1,1%	2,3%	-2,2%	38,9%
XU030	14.881,52	14.428,27	14.654,90	14.782,04	15.008,67	15.135,81	14.571,72	14.767,60	14.978,20	1,3%	2,8%	-1,7%	43,1%
XUSIN	16.468,25	16.159,40	16.313,82	16.420,48	16.574,90	16.681,56	16.195,81	16.358,00	16.561,01	0,6%	2,6%	1,5%	30,3%
XUMAL	18.142,95	17.822,90	17.982,93	18.073,37	18.233,40	18.323,84	17.889,38	17.977,28	18.692,06	0,1%	2,4%	-0,8%	63,6%
XBANK	16.023,48	15.257,03	15.640,26	15.837,65	16.220,88	16.418,27	15.650,17	16.560,33	18.274,97	1,3%	2,4%	-14,7%	26,4%

BİST 30 HİSSELERİ DESTEK DİRENÇ - HAREKETLİ ORTALAMA - PERFORMANS TABLOSU

Hisse	Kapanış	Destekler		Pivot	Dirençler		Hareketli Ortalamalar			Performans			
		Destek 2	Destek 1		Direnç 1	Direnç 2	5 HO	20 HO	50 HO	Gün. %	Haf. %	Aylık %	Yıllık %
AEFES	17,24	16,27	16,75	17,00	17,48	17,73	16,77	17,30	18,75	1,8%	0,3%	-6,3%	2,1%
AKBNK	69,25	65,42	67,33	68,37	70,28	71,32	67,20	70,66	78,40	1,5%	3,0%	-13,6%	35,2%
ASELS	336,50	318,83	327,67	332,08	340,92	345,33	325,65	333,90	317,55	5,1%	-0,4%	-1,0%	184,8%
ASTOR	207,80	188,40	198,10	204,60	214,30	220,80	200,24	192,67	179,97	5,3%	2,3%	15,0%	91,1%
BIMAS	703,50	668,83	686,17	698,33	715,67	727,83	684,60	678,93	677,25	2,1%	4,5%	4,3%	59,7%
DSTKF	1.953,00	1.897,67	1.925,33	1.947,67	1.975,33	1.997,67	1.891,40	1.817,35	1.353,18	1,7%	7,1%	30,2%	1.256,3%
EKGYO	19,60	18,96	19,28	19,49	19,81	20,02	19,40	20,27	22,74	-0,7%	-1,1%	-13,0%	57,5%
ENKAI	94,35	91,52	92,93	94,02	95,43	96,52	93,69	93,44	95,13	-0,4%	2,7%	-3,5%	64,9%
EREGL	28,20	27,64	27,92	28,22	28,50	28,80	28,14	28,29	28,94	-2,0%	4,8%	-10,5%	25,6%
FROTO	100,70	99,30	100,00	100,70	101,40	102,10	101,62	105,30	109,77	-1,8%	-1,9%	-6,8%	8,4%
GARAN	131,30	123,97	127,63	129,47	133,13	134,97	127,72	133,31	146,78	1,9%	3,6%	-10,3%	12,1%
GUBRF	491,25	470,92	481,08	488,17	498,33	505,42	476,70	496,20	504,99	0,0%	3,7%	-7,8%	88,6%
ISCTR	13,18	12,55	12,87	13,03	13,35	13,51	12,78	13,33	14,87	1,2%	4,3%	-12,9%	11,7%
KCHOL	193,10	190,43	191,77	193,33	194,67	196,23	194,06	187,80	194,80	-1,4%	2,0%	2,5%	30,7%
KRDMD	31,68	30,21	30,95	31,57	32,31	32,93	30,64	30,19	30,45	-1,2%	9,5%	-2,3%	7,8%
MGROS	620,50	600,83	610,67	617,83	627,67	634,83	607,50	597,87	631,67	0,6%	3,3%	-4,9%	31,4%
PETKM	20,00	18,97	19,49	20,46	20,98	21,95	20,25	19,46	18,75	-1,7%	4,3%	12,0%	19,6%
PGSUS	178,90	173,63	176,27	177,83	180,47	182,03	177,08	178,17	193,52	-0,3%	0,7%	-3,3%	-27,4%
SAHOL	90,10	87,83	88,97	89,68	90,82	91,53	88,76	90,93	97,96	-0,5%	1,8%	-4,7%	14,8%
SASA	2,44	2,29	2,37	2,44	2,52	2,59	2,37	2,36	2,45	0,8%	2,1%	3,8%	-34,4%
SISE	44,68	43,49	44,09	44,39	44,99	45,29	44,25	43,73	44,69	0,1%	-1,4%	5,3%	21,6%
TAVHL	322,75	303,42	313,08	319,67	329,33	335,92	307,05	298,26	322,27	1,0%	9,6%	6,3%	36,2%
TECELL	106,90	104,43	105,67	106,43	107,67	108,43	106,20	107,94	114,23	-0,3%	0,8%	-6,2%	17,8%
THYAO	299,75	287,92	293,83	297,17	303,08	306,42	294,95	291,70	305,25	0,6%	2,1%	3,7%	0,6%
TOASO	269,50	262,00	265,75	268,75	272,50	275,50	273,40	280,04	291,76	-1,1%	-1,1%	-8,2%	72,6%
TRALT	45,14	39,38	42,26	43,92	46,80	48,46	42,38	47,80	51,41	4,7%	7,2%	-23,0%	61,6%
TTKOM	58,30	57,07	57,68	58,17	58,78	59,27	58,47	59,54	64,52	-1,2%	0,6%	-11,4%	20,9%
TUPRS	256,00	248,33	252,17	256,83	260,67	265,33	251,10	249,21	229,94	0,9%	6,6%	18,5%	105,3%
VAKBN	31,34	29,79	30,57	31,03	31,81	32,27	30,70	32,75	36,04	1,0%	0,1%	-20,4%	33,5%
YKBNK	34,62	33,01	33,81	34,25	35,05	35,49	33,56	34,81	38,17	1,1%	4,3%	-12,4%	43,3%





BİST 30 HİSSELERİ TEMEL VERİLER

Hisse	Çarpanlar		Piy.Değ.(Mn USD)		Karlılık				Büyüme			Borç.	YP
	F/K	PD/DD	Cari	Son Bilanço Dönemi	Aktif Karlılık	Özser. Karlılık	FAVÖK Marjı	Net Kar Marjı	Net Satış Çeyrek	FAVÖK Çeyrek	Net Kar Çeyrek	Net Borç /FAVÖK	Net Poz. (Mn USD)
AEFES	11,40	0,94	2.299	2.170	2,0%	8,2%	13,5%	-4,8%	-19,8%	-52,4%	-	1,40	-263
AKBNK	6,29	1,16	8.111	8.468	2,0%	20,8%	-	26,7%	10,7%	-	30,3%	-	-373
ASELS	51,23	6,13	34.564	24.650	8,0%	13,8%	27,5%	20,4%	170,3%	195,0%	284,0%	0,30	528
ASTOR	27,04	6,23	4.671	2.722	16,9%	25,3%	29,6%	22,2%	74,1%	55,4%	6,0%	-0,71	144
BIMAS	22,65	2,55	9.508	7.510	5,8%	11,7%	6,8%	3,5%	15,9%	-0,4%	39,9%	0,89	7
DSTKF	172,87	53,33	14.664	4.316	10,4%	44,8%	94,1%	66,8%	-0,9%	3,3%	9,6%	3,53	-112
EKGYO	15,57	0,57	1.678	1.812	1,6%	3,7%	22,7%	-19,7%	142,2%	148,3%	-	3,09	3
ENKAI	15,65	1,52	12.752	11.038	8,4%	11,1%	20,9%	20,8%	6,6%	18,4%	-7,5%	-6,28	667
EREGL	385,70	0,69	4.447	3.890	0,1%	0,2%	12,2%	-3,1%	15,2%	57,4%	-	2,10	-40
FROTO	10,40	2,26	7.960	7.585	7,7%	22,2%	6,2%	4,7%	31,1%	24,9%	38,3%	1,90	-2.184
GARAN	4,99	1,24	12.422	14.061	3,4%	28,6%	-	27,3%	16,6%	-	-12,7%	-	794
GUBRF	23,79	6,01	3.696	2.296	7,8%	18,8%	23,0%	15,7%	40,3%	17,4%	40,9%	0,02	-107
ISCTR	4,89	0,77	7.422	8.218	1,7%	18,1%	-	30,3%	25,4%	-	64,9%	-	-123
KCHOL	22,26	0,72	11.030	9.987	0,4%	3,2%	7,4%	1,0%	16,5%	0,5%	0,0%	4,29	-45
KRDMD	-	0,43	557	460	-1,4%	-2,2%	13,8%	-3,9%	15,3%	35,2%	-	0,84	-369
MGROS	17,37	1,42	2.531	2.205	3,2%	8,4%	7,1%	0,9%	10,3%	-16,0%	-72,2%	0,14	7
PETKM	-	0,79	1.142	960	-6,5%	-14,6%	-6,9%	-21,6%	13,9%	-	-	-	-1.072
PGSUS	6,51	0,77	2.015	2.236	4,0%	14,3%	17,2%	1,1%	-24,2%	-62,5%	-96,1%	4,35	-629
SAHOL	49,89	0,52	4.263	4.128	0,1%	1,0%	10,8%	1,4%	17,2%	73,9%	575,0%	2,48	-314
SASA	-	0,69	2.408	2.842	-7,0%	-14,1%	11,9%	-82,3%	-1,2%	-21,7%	-	18,62	-3.391
SISE	13,86	0,56	3.083	2.743	1,9%	4,1%	5,8%	6,6%	15,4%	-49,2%	182,6%	6,41	-279
TAVHL	41,64	1,47	2.641	2.528	1,3%	4,1%	21,4%	-5,7%	-21,0%	-58,6%	-	2,43	-214
TECELL	13,36	0,91	5.298	4.779	3,7%	7,0%	43,7%	6,3%	17,6%	1,7%	-22,6%	0,50	-1.036
THYAO	3,50	0,45	9.318	8.645	7,0%	14,9%	14,9%	14,0%	-6,4%	-36,9%	-33,7%	3,13	-6.441
TOASO	16,13	2,24	3.035	2.881	5,7%	13,7%	3,7%	4,2%	49,0%	134,9%	348,8%	3,35	103
TRALT	35,22	3,38	3.256	3.062	9,1%	10,1%	35,4%	-12,9%	-36,0%	-41,7%	-	-3,71	119
TTKOM	8,88	0,96	4.596	4.695	5,9%	11,4%	38,6%	2,2%	28,6%	4,8%	-83,9%	0,59	-74
TUPRS	16,71	1,35	11.111	8.289	5,0%	8,0%	7,0%	3,3%	5,1%	-19,9%	-36,7%	-0,92	12
VAKBN	4,44	0,96	7.000	7.098	1,5%	25,9%	-	32,8%	48,6%	-	136,2%	-	-85
YKBNK	6,21	1,14	6.587	7.138	1,7%	21,0%	-	11,9%	11,2%	-	-38,4%	-	109

TEMETTÜ TAKVİMİ

Kod	Piyasa Değeri (Bin TL)	Net Kar (Bin TL)	Brüt Tem. Tutarı (Bin TL)	Tem. Dağ. Oranı	Hisse Başına Brüt Tutar	Hisse Başına Net Tutar	Tem. Verimi	Tem. Dağıtım Tarihi	Tem. Ödeme Kalan Gün	Tem. Ödeme Bilgisi
AKSA	44.017.050,00	4.016.418,00	2.253.300	56,10%	0,58	0,49	5,12%	03.04.2026	1	03.04.2026
GARAN	551.460.000,00	110.604.633,00	22.120.927	20,00%	5,27	4,48	4,01%	07.04.2026	5	07.04.2026
YGGYO	50.488.704,00	5.282.710,90	2.552.256	48,31%	10,55	10,55	5,06%	07.04.2026	5	07.04.2026
ENKAI	566.100.000,00	36.183.302,00	24.500.000	67,71%	4,08	3,48	4,33%	08.04.2026	6	Avans : 11.06.2025 - 08.10.2025 - 14.01.2026 - 08.04.2026
ULUFA	2.532.600,00	748.480,00	133.412	17,82%	0,25	0,21	5,27%	08.04.2026	6	08.04.2026
ENJSA	140.665.313,98	3.171.282,00	5.999.830	189,19%	5,08	4,32	4,27%	13.04.2026	11	13.04.2026
GLCVY	8.891.905,00	1.498.373,00	350.000	23,36%	2,51	2,13	3,94%	13.04.2026	11	13.04.2026
AKMGY	10.154.440,00	663.652,68	550.017	82,88%	14,76	14,76	5,42%	15.04.2026	13	Avans : 18.08.2025 - 15.04.2026
ALBRK	20.725.000,00	13.178.067,00	654.505	4,97%	0,26	0,22	3,16%	15.04.2026	13	15.04.2026
SELEC	50.425.200,00	-379.802,19	273.240	-71,94%	0,44	0,37	0,54%	17.04.2026	15	17.04.2026



ŞİRKETLERDEN HABERLER

GWIND	02.04.2026 20:32 Galata Wind Enerji A.Ş. 2025 Faaliyet Yılı Kar Dağıtımı Genel Kurul Kararı Haberin Devamı
GWIND	02.04.2026 20:12 Galata Wind Enerji A.Ş. Olağan Genel Kurul Sonuç Bildirimi Haberin Devamı
EGPRO	02.04.2026 19:51 Ege Profil Ticaret Ve Sanayi Anonim Şirketi Kar Dağıtım Teklifi Haberin Devamı
EGPRO	02.04.2026 19:44 Ege Profil Ticaret Ve Sanayi Anonim Şirketi 2025 Yılı Olağan Genel Kurul Toplantı Daveti Haberin Devamı
ISKPL	02.04.2026 19:29 Işık Plastik Sanayi ve Dış Ticaret Pazarlama A.Ş. 2025 Olağan Genel Kurul Tescili hk Haberin Devamı
MAVI	02.04.2026 19:23 Mavi Giyim Sanayi ve Ticaret A.Ş. 02.04.2026 Tarihli Pay Geri Alım İşlemleri Haberin Devamı
ISKPL	02.04.2026 18:46 Işık Plastik Sanayi ve Dış Ticaret Pazarlama A.Ş. ISKPL Pay Alım Bildirimi Haberin Devamı
KARSN	02.04.2026 18:32 Karsan Otomotiv Sanayii Ve Ticaret A.Ş. 2025 Yılı Kar Payı Dağıtımına İlişkin Yönetim Kurulu Kararı Haberin Devamı
LILAK	02.04.2026 18:32 Lila Kağıt Sanayi Ve Ticaret A.Ş. 2025 Yılı Olağan Genel Kurul'un Tescili Haberin Devamı
GOKNR	02.04.2026 18:29 Göknur Gıda Maddeleri Enerji İmalat İthalat İhracat Ticaret Ve Sanayi A.Ş. Payların Geri Alınmasına İlişkin Bildirim Haberin Devamı
RYGYO	02.04.2026 18:25 Reysaş Gayrimenkul Yatırım Ortaklığı A.Ş. REYSAŞ GYO 2025 YILI KAR DAĞITIM TEKLİFİ HK Haberin Devamı
RYSAS	02.04.2026 18:24 Reysaş Taşımacılık ve Lojistik Ticaret A.Ş. REYSAŞ TAŞIMACILIK ve LOJİSTİK TİC. A.S. 2025 YILI KAR DAĞITIM TEKLİFİ Haberin Devamı
AKFYE	02.04.2026 18:22 Akfen Yenilenebilir Enerji A.Ş. Kar Payı Dağıtımına İlişkin Yönetim Kurulu Kararı Haberin Devamı
ASGYO	02.04.2026 18:19 Asce Gayrimenkul Yatırım Ortaklığı A.Ş. Olağan Genel Kurul Tescili Haberin Devamı
GARAN	02.04.2026 18:16 Türkiye Garanti Bankası A.Ş. Olağan Genel Kurul Toplantısı Tescili hk Haberin Devamı
CANTE	02.04.2026 18:16 Çan2 Termik A.Ş. Esas Sözleşme Tadil Metni Tescili Hakkında Haberin Devamı
SASA	02.04.2026 18:14 Sasa Polyester Sanayi A.Ş. Şarta Bağlı Sermaye Artırımı - İhraç Belgesi Spk Onay Başvurusu Haberin Devamı
AKFYE	02.04.2026 18:12 Akfen Yenilenebilir Enerji A.Ş. 2025 Yılı Olağan Genel Kurul Toplantısı Hk Haberin Devamı
CWENE	02.04.2026 17:11 Cw Enerji Mühendislik Ticaret Ve Sanayi A.Ş. Hücre Yatırımı Hk Haberin Devamı
AVPGY	02.04.2026 17:09 Avrupakent Gayrimenkul Yatırım Ortaklığı A.Ş. Pay Alım Satım Bildirimi Haberin Devamı



ING Yatırım Menkul Değerler A.Ş.

Unvan : ING Yatırım Menkul Değerler A.Ş.
Adres : Reşit Paşa Mahallesi Eski Büyükdere Cad. No:8 Kat:10 34467 Sarıyer/İstanbul
E-Posta : ingyatirim@ingyatirim.com.tr
Tel : 0850 222 0 600

YASAL UYARI

Bu Bülten; bir veya daha fazla sermaye piyasası aracı veya bunları ihraç eden ortaklıklar ve kuruluşlar ile piyasa eğilimleri hakkında, belirli bir kişiye veya mali durumları, risk ve getiri tercihleri benzer nitelikteki bir gruba yönelik olmamak kaydıyla, ING Yatırım Menkul Değerler A.Ş. müşterilerine ve/veya dağıtım kanallarına yönelik olarak ING Yatırım Menkul Değerler A.Ş.'nin anlaşmalı olduğu dışarıdan hizmet sağlayıcı kuruluşlar tarafından hazırlanmakta olup, Bu Bülten içerisinde sunulan bilgi, analiz, veri ve yorumlar yatırım danışmanlığı faaliyeti kapsamında değildir. Bu Bülten; genel nitelikte yorum ve tavsiye sunulması amacıyla, sermaye piyasası araçlarının mevcut veya gelecekteki fiyat veya değerlerine ilişkin araştırmalardan veya diğer bilgilerden yararlanılarak genel yatırım tavsiyesi olarak hazırlanmaktadır. Yatırım danışmanlığı hizmeti, yetkili kuruluşlar tarafından kişilerin risk ve getiri tercihleri dikkate alınarak kişiye özel sunulmakta olup, genel yatırım tavsiyeleri ise kişiye özel olmayan yatırım stratejileri veya tavsiyeleri içermektedir. Bu sebeple, Bu Bülten içerisinde sunulan bilgi, analiz, veri ve yorumlar mali durumunuz ile risk ve getiri tercihlerinize uygun olmayabileceği gibi, sadece Bu Bülten'e dayanılarak yatırım kararı verilmesi beklentilerinize uygun sonuçlar doğurmayabilir.

