

BORSA İSTANBUL

BİST-100 endeksi haftanın dördüncü işlem gününü yüzde 0,67 değer kaybıyla 13.872 puandan tamamladı. BİST-100 endeksinde toplam işlem hacmi yaklaşık 210,8 milyar TL oldu.

Borsa İstanbul'da sektör endekslerinin performansına bakıldığında, en fazla değer kazanan sektör yüzde 2,35 ile finansal kiralama faktoring olurken, en çok değer kaybeden sektör ise yüzde 4,43 ile teknoloji oldu. Bankacılık endeksi yüzde 2,26 ve holding endeksi yüzde 0,96 değer kazandı.

PİYASA GÜNDEMİ

Türkiye Cumhuriyet Merkez Bankası (TCMB) tarafından yayımlanan Menkul Kıymet İstatistikleri raporuna göre Yurt dışı yerleşikler 26 Mayıs sona eren işlem haftasında hisse senetlerinde 91,1 milyon dolar ve DİBS'te (Kesin Alım) 134,5 milyon dolar satıcılı konumda yer aldılar.

Bugün, yurt içerisinde Türkiye İstatistik Kurumu (TÜİK) tarafından yayımlanacak olan Tüketici ve Üretici Fiyat Endeksi verileri yakından takip edilecek.

ABD Çalışma Bakanlığı tarafından yayımlanan verilere göre, 30 Mayıs'ta sona eren haftada ilk işsizlik maaşı başvuruları 13 bin artarak 225.000'e yükseldi. Bir önceki hafta işsizlik maaşı başvuruları sayısı 212 bin olarak revize edildi.

Avrupa borsaları haftanın dördüncü işlem gününü yükseliş ile tamamladı. ABD borsaları gün karmaşık bir seyir ile tamamladı.

Yeni işlem gününe bakıldığında, sabah saatlerinde Asya seansında işlem gören endeks ve endeks vadeli işlem sözleşmelerinde, risk iştahında kısa vadede zayıf bir görünümün devam ettiği izleniyor.

Bugün, global piyasalarda Euro Bölgesi'nde GSYH ve ABD'de Tarım Dışı İstihdam dataları yakından takip edilecek. Ayrıca, Orta Doğu'da yaşanan jeopolitik riskler ve belirsizlikler ile birlikte bu risklere yönelik gelişmeler, açıklamalar ve haber akışları yakından takip edilecek.

DÖVİZ PİYASASI

	Son	Gün %	Haf.%	Ay %
USDTRY	46,0268	0,13	0,32	1,86
EURTRY	53,4396	0,25	-0,01	1,17
GBPTRY	61,8622	0,23	0,28	1,04
EURUSD	1,1610	0,10	-0,36	-0,69
GBPUSD	1,3423	0,04	-0,16	-0,80

DÖVİZ SEPETLERİ

	Son	Gün %	Haf. %	Ay %
Döviz Sepeti	49,6625	-0,08	0,40	1,65
Dolar Endeksi (DXY)	99,4280	-0,04	0,44	0,99

TAHVİL PİYASASI

Tahvil Faizleri	Son	Ö.Gün	Ö.Haf.	Ö.Ay
TL Referans Faiz	40,0%	40,0%	40,0%	40,0%
Türkiye 2 Yıllık	42,3%	42,5%	41,7%	40,2%
Türkiye 10 Yıllık	29,4%	29,4%	31,9%	28,7%
Almanya 10 Yıllık	3,0%	3,0%	3,0%	3,0%
ABD 2 Yıllık	4,1%	4,1%	4,0%	3,9%
ABD 10 Yıllık	4,5%	4,5%	4,4%	4,4%
ABD10y 2y Farkı	42,0bp	41,0bp	41,7bp	51,5bp

EMTİA PİYASASI

Emtia	Son	Gün %	Haf. %	Ay %
Altın Ons	4.475,4	0,92	-0,46	-1,04
Gümüş Ons	73,9	1,68	-2,28	1,63
Brent	94,4	-3,01	1,98	-16,00
Gram Altın	6.620,6	1,04	-0,15	0,76

BORSA İSTANBUL ENDEKSLERİ

Performans	Kapanış	İşlem Hacmi	Gün %	Haf. %	Ay %	Yb %
BİST-100	13.872	206.115.220.630	-0,7	1,5	-3,5	23,2
BİST-30	15.678	144.646.681.246	-1,0	1,2	-4,9	28,3
BİST Sanayi	18.380	108.372.742.892	-1,4	1,6	0,7	31,2
BİST Banka	16.283	36.554.877.016	2,3	5,1	-1,2	-1,6
BİST Tüm	17.756	294.491.922.160	-0,6	1,6	-1,6	25,1
Son ve Önceki Dönem	Son	Ö. Haf	Ö. Ay	Yılbaşı	Ö. Yıl	
Yab.Takas Oranları (%)	33,55	34,02	35,02	36,28	35,22	

BİST 100 ENDEKSİ

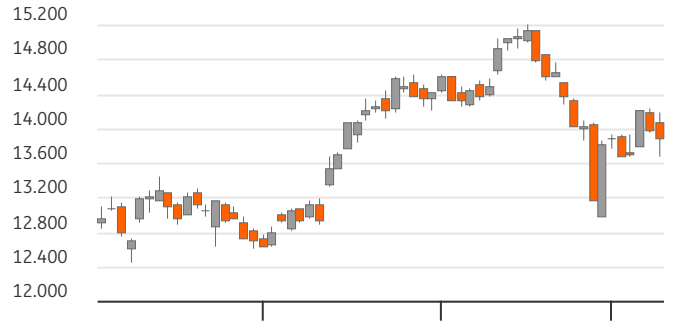

BİST-100 EN ÇOK DÜŞENLER

	Değ.%	Kapanış	Hacim		Hacim	Kapanış	Değ.%
ASTOR	-9,97	322,75	17.401,8	THYAO	13.713	299,75	0,93
MAGEN	-9,97	56,45	525,7	ISCTR	6.970	13,72	2,46
PETKM	-6,74	21,02	1.776,8	TRALT	5.761	48,30	2,55
QUAGR	-6,22	4,22	955,3	EUPWR	4.618	88,50	4,98
TUREX	-5,62	8,56	1.793,7	GARAN	4.424	129,50	2,86

BİST-100 PARA GİRİŞİ

BİST-100 EN ÇOK YÜKSELENLER

	Değ. %	Kapanış	Hacim		Hacim	Kapanış	Değ. %
KTLEV	10,00	148,50	8.323,9	ASTOR	17.402	322,75	-9,97
REEDR	9,93	7,86	583,0	ASELS	16.543	362,25	-5,54
PSGYO	8,14	3,32	1.395,0	THYAO	13.713	299,75	0,93
KLRHO	6,44	107,50	1.123,5	AKBNK	11.734	67,15	3,55
RALYH	5,80	222,50	907,9	SASA	8.346	2,59	-1,52

BİST-100 HACMİ EN YÜKSEKLER

	Değ. %	Kapanış	Hacim		Hacim	Kapanış	Değ. %
BİST-100				2024/12	2025/12	2026/03	3 Yıl Ort
F/K Oranı				10,44	17,04	17,74	15,1%
PD/DD Oranı				1,25	1,47	1,31	1,3%
Net Kar Marjı				4,9%	5,0%	5,2%	5,0%
Aktif Karlılığı				2,2%	1,9%	2,0%	2,0%
Özsermaye Karlılığı				10,7%	9,6%	10,8%	10,3%
AP Değ.							
F_XU0300626				-1,03	490.604		5.829
F_XAUUSD0626				0,27	84.373		7.789
F_USDTRY0626				-0,03	2.474.544		39.704
F_EURUSD0626				0,18	24.437		3.955
F_EURTRY0626				0,13	6.378		179

Endeks ve Döviz Sözleşmeleri	Gün %	Açık Pozis. (AP)	AP Değ.
F_XU0300626	-1,03	490.604	5.829
F_XAUUSD0626	0,27	84.373	7.789
F_USDTRY0626	-0,03	2.474.544	39.704
F_EURUSD0626	0,18	24.437	3.955
F_EURTRY0626	0,13	6.378	179

Ülke	Endeks	Kapanış	Gün %	Haf.%	Ay %
ABD	S&P 500	7.584	0,4%	0,3%	5,3%
	DOW 30	51.562	1,7%	1,8%	5,4%
	NASDAQ	26.831	-0,1%	-0,3%	7,0%
Fransa	CAC40	8.152	0,0%	-0,5%	2,2%
Almanya	DAX	24.945	0,6%	-0,6%	4,0%
İngiltere	FTSE	10.360	0,3%	-0,6%	0,0%
Japonya	NIKKEI 225	67.471	-1,4%	4,3%	13,4%



BİST ENDEKSLERİ DESTEK DİRENÇ - HAREKETLİ ORTALAMA - PERFORMANS TABLOSU

Endeks	Kapanış	Destekler		Pivot	Dirençler		Hareketli Ortalamalar			Performans			
		Destek 2	Destek 1		Direnç 1	Direnç 2	5 HO	20 HO	50 HO	Gün. %	Haf. %	Aylık %	Yıllık %
XU100	13.872,25	13.405,10	13.638,68	13.913,83	14.147,41	14.422,56	13.880,96	14.285,97	13.892,61	-0,7%	1,5%	-3,5%	46,4%
XU050	12.286,78	11.852,79	12.069,78	12.339,58	12.556,57	12.826,37	12.324,57	12.732,52	12.436,46	-1,0%	1,3%	-4,5%	46,7%
XU030	15.678,44	15.105,52	15.391,98	15.748,00	16.034,46	16.390,48	15.731,32	16.285,21	15.872,51	-1,0%	1,2%	-4,9%	48,9%
XUSIN	18.380,26	17.742,01	18.061,13	18.481,25	18.800,37	19.220,49	18.491,00	18.625,86	17.656,58	-1,4%	1,6%	0,7%	50,2%
XUMAL	18.899,32	18.447,39	18.673,35	18.815,32	19.041,28	19.183,25	18.552,36	19.159,92	18.994,58	1,6%	3,0%	-3,2%	64,6%
XBANK	16.283,35	15.653,46	15.968,41	16.146,02	16.460,97	16.638,58	15.888,25	16.459,97	16.710,81	2,3%	5,1%	-1,2%	24,5%

BİST 30 HİSSELERİ DESTEK DİRENÇ - HAREKETLİ ORTALAMA - PERFORMANS TABLOSU

Hisse	Kapanış	Destekler		Pivot	Dirençler		Hareketli Ortalamalar			Performans			
		Destek 2	Destek 1		Direnç 1	Direnç 2	5 HO	20 HO	50 HO	Gün. %	Haf. %	Aylık %	Yıllık %
AEFES	20,66	18,99	19,83	20,24	21,08	21,49	19,93	19,85	18,67	2,7%	7,0%	9,4%	45,1%
AKBNK	67,15	63,75	65,45	66,35	68,05	68,95	65,13	69,25	71,90	3,5%	4,9%	-5,0%	23,3%
ASELS	362,25	334,08	348,17	370,83	384,92	407,58	383,55	407,33	386,54	-5,5%	-4,7%	-16,1%	169,3%
ASTOR	322,75	292,75	307,75	337,75	352,75	382,75	337,60	328,05	257,12	-10,0%	3,2%	11,2%	241,1%
BIMAS	373,00	360,67	366,83	376,17	382,33	391,67	375,80	386,59	370,30	-2,1%	0,0%	2,2%	48,3%
DSTKF	2.257,00	2.135,00	2.196,00	2.261,00	2.322,00	2.387,00	2.107,00	2.244,98	2.177,63	2,6%	7,2%	-17,8%	701,1%
EKGYO	20,32	19,45	19,89	20,10	20,54	20,75	19,68	20,20	20,35	2,6%	6,4%	2,8%	35,0%
ENKAI	94,95	91,82	93,38	95,32	96,88	98,82	97,81	101,78	99,64	-1,0%	-5,5%	-8,2%	57,5%
EREGL	40,10	37,59	38,85	40,03	41,29	42,47	39,79	38,65	33,48	-0,5%	3,7%	13,5%	72,8%
FROTO	88,60	85,43	87,02	88,83	90,42	92,23	87,16	91,27	98,48	-0,4%	5,3%	-7,7%	11,0%
GARAN	129,50	123,43	126,47	128,13	131,17	132,83	126,04	129,70	131,40	2,9%	5,4%	-0,1%	16,5%
GUBRF	522,50	499,50	511,00	529,50	541,00	559,50	540,40	568,08	526,76	-3,2%	-5,0%	-3,0%	115,1%
ISCTR	13,72	13,25	13,49	13,60	13,84	13,95	13,40	13,83	13,81	2,5%	4,4%	-2,6%	24,5%
KCHOL	191,20	186,60	188,90	190,90	193,20	195,20	189,64	198,09	198,05	1,4%	1,1%	-3,1%	33,0%
KRDMD	39,60	37,29	38,45	39,95	41,11	42,61	40,28	40,77	36,58	-2,2%	-0,4%	1,3%	67,1%
MGROS	662,50	642,50	652,50	663,00	673,00	683,50	665,70	674,34	642,20	-0,7%	0,5%	4,1%	37,7%
PETKM	21,02	19,77	20,39	21,55	22,17	23,33	22,48	24,17	22,56	-6,7%	-4,9%	-12,6%	25,2%
PGSUS	171,20	168,13	169,67	171,03	172,57	173,93	170,38	175,68	179,88	0,7%	0,6%	-4,3%	-33,6%
SAHOL	92,00	89,03	90,52	91,38	92,87	93,73	91,40	93,85	94,42	1,4%	0,0%	-1,8%	16,8%
SASA	2,59	2,50	2,54	2,61	2,65	2,72	2,66	2,91	2,78	-1,5%	-1,9%	-17,0%	-22,2%
SISE	45,48	44,12	44,80	45,76	46,44	47,40	45,92	47,15	46,27	-1,8%	0,6%	0,2%	34,9%
TAVHL	264,00	256,67	260,33	264,17	267,83	271,67	260,20	265,98	292,17	0,5%	4,9%	-2,8%	13,7%
TECEL	107,90	103,17	105,53	106,87	109,23	110,57	105,16	110,86	111,16	2,0%	6,8%	-2,8%	14,3%
THYAO	299,75	294,25	297,00	299,25	302,00	304,25	297,00	299,65	304,73	0,9%	1,0%	-0,3%	6,9%
TOASO	297,50	287,17	292,33	298,67	303,83	310,17	298,20	302,01	290,58	-0,5%	0,5%	4,0%	72,5%
TRALT	48,30	46,69	47,49	48,23	49,03	49,77	45,50	44,61	44,62	2,5%	10,9%	22,2%	95,5%
TTKOM	63,65	61,48	62,57	63,63	64,72	65,78	62,39	62,77	61,78	1,2%	3,9%	5,4%	10,1%
TUPRS	232,20	220,73	226,47	233,13	238,87	245,53	240,29	251,61	255,54	-2,4%	-1,7%	-14,3%	89,0%
VAKBN	32,70	31,31	32,01	32,69	33,39	34,07	32,19	31,51	32,18	0,7%	6,0%	7,1%	37,7%
YKBNK	35,20	33,89	34,55	34,93	35,59	35,97	34,23	35,94	36,02	2,4%	6,2%	-1,8%	27,6%





BİST 30 HİSSELERİ TEMEL VERİLER

Hisse	Çarpanlar		Piy.Değ.(Mn USD)		Karlılık				Büyüme			Borç.	YP
	F/K	PD/DD	Cari	Son Bilanço Dönemi	Aktif Karlılık	Özser. Karlılık	FAVÖK Marjı	Net Kar Marjı	Net Satış Çeyrek	FAVÖK Çeyrek	Net Kar Çeyrek	Net Borç /FAVÖK	Net Poz. (Mn USD)
AEFES	14,05	1,03	2.667	2.239	0,5%	1,9%	12,9%	3,2%	13,0%	8,2%	-	1,49	-294
AKBNK	5,57	1,15	7.612	7.732	0,6%	7,0%	-	27,1%	3,1%	-	4,6%	-	-450
ASELS	50,81	5,88	36.012	32.902	1,5%	2,5%	25,2%	16,1%	-61,7%	-65,0%	-69,7%	0,45	412
ASTOR	38,84	8,39	7.022	4.385	3,9%	5,8%	32,7%	19,5%	-29,3%	-22,1%	-37,7%	-0,72	68
BIMAS	20,77	2,37	9.758	9.233	1,9%	4,0%	4,8%	3,0%	2,2%	-28,3%	-12,4%	0,60	13
DSTKF	171,75	56,53	16.402	14.134	2,7%	10,6%	106,4%	74,5%	-10,5%	1,3%	-0,2%	2,34	-130
EKGYO	27,89	0,53	1.683	1.645	0,6%	1,3%	26,2%	8,4%	-9,0%	5,3%	-	3,82	-
ENKAI	15,94	1,47	12.420	12.633	0,8%	1,0%	22,5%	9,5%	-24,6%	-19,1%	-65,5%	-5,18	709
EREGL	598,17	0,95	6.120	4.451	0,1%	0,1%	9,8%	0,6%	-2,1%	-21,9%	-	1,42	-118
FROTO	10,03	1,89	6.778	7.993	1,3%	3,8%	5,0%	2,9%	-22,5%	-37,6%	-52,7%	2,19	-2.505
GARAN	4,58	1,21	11.858	11.971	0,9%	8,4%	-	32,5%	5,3%	-	25,4%	-	859
GUBRF	33,08	5,86	3.805	2.712	9,0%	20,4%	19,1%	7,9%	31,9%	9,6%	-33,6%	-0,04	-50
ISCTR	4,55	0,82	7.478	7.418	0,5%	5,5%	-	25,5%	3,3%	-	-13,1%	-	22
KCHOL	19,89	0,68	10.570	11.130	0,0%	0,1%	8,3%	0,1%	-8,1%	3,5%	-93,2%	3,90	159
KRDMD	159,13	0,48	674	543	0,0%	0,0%	12,7%	0,2%	-16,4%	-23,1%	-	0,50	-291
MGROS	17,69	1,36	2.615	2.458	0,8%	2,1%	4,8%	1,5%	-7,4%	-36,5%	45,6%	0,27	0
PETKM	-	0,78	1.161	1.212	0,2%	0,5%	0,6%	1,1%	6,6%	-	-	-	-983
PGSUS	9,92	0,74	1.866	1.977	-2,1%	-7,9%	0,5%	-23,7%	-17,5%	-97,4%	-	4,71	-770
SAHOL	24,28	0,51	4.213	4.231	0,0%	0,1%	10,4%	0,1%	-10,5%	-14,5%	-93,1%	2,73	-386
SASA	-	0,70	2.612	2.310	0,6%	1,1%	19,8%	10,7%	11,8%	86,1%	-	15,52	-2.813
SISE	13,77	0,54	3.037	3.035	0,4%	0,8%	7,0%	3,3%	-7,7%	12,1%	-54,4%	6,39	468
TAVHL	61,32	1,24	2.091	2.519	-1,4%	-4,3%	21,4%	-16,3%	-13,5%	-13,6%	-	3,40	-347
TECELL	13,04	0,82	5.175	5.249	0,9%	1,9%	44,1%	7,1%	-2,4%	-1,5%	10,9%	0,82	-1.241
THYAO	3,18	0,43	9.018	9.149	0,5%	1,2%	8,2%	3,8%	-2,5%	-46,1%	-73,3%	3,13	-5.636
TOASO	12,91	2,52	3.243	3.084	2,0%	5,8%	2,7%	3,1%	-26,8%	-46,9%	-44,9%	4,17	183
TRALT	30,62	3,18	3.372	3.023	3,4%	3,9%	48,1%	18,1%	148,2%	237,8%	-	-2,86	149
TTKOM	8,34	0,91	4.857	4.578	2,4%	5,1%	42,1%	16,1%	-15,3%	-7,6%	534,6%	1,08	-2.515
TUPRS	13,51	1,27	9.754	11.211	0,6%	1,2%	6,1%	1,4%	11,3%	-2,7%	-51,8%	-1,15	-15
VAKBN	4,98	0,98	7.069	6.702	0,3%	5,3%	-	20,5%	-14,6%	-	-46,5%	-	-542
YKBNK	5,31	1,10	6.482	6.284	0,7%	8,5%	-	24,2%	7,5%	-	118,7%	-	157

TEMETTÜ TAKVİMİ

Kod	Piyasa Değeri (Bin TL)	Net Kar (Bin TL)	Brüt Tem. Tutarı (Bin TL)	Tem. Dağ. Oranı	Hisse Başına Brüt Tutar	Hisse Başına Net Tutar	Tem. Verimi	Tem. Dağıtım Tarihi	Tem. Ödeme Kalan Gün	Tem. Ödeme Bilgisi
ATAKP	7.902.837,60	-104.220,16	97.138	-121,80%	0,70	0,60	1,23%	04.06.2026	0	04.06.2026
TABGD	73.423.052,00	224.412,00	1.306.460	49,72%	5,00	4,25	1,78%	04.06.2026	0	04.06.2026
AVPGY	24.940.000,00	157.582,23	2.000.000	124,30%	5,00	5,00	8,02%	05.06.2026	1	Taksit : 05.06.2026 - 20.05.2026
SKBNK	32.350.000,00	645.366,00	160.000	7,70%	0,06	0,05	0,49%	08.06.2026	4	08.06.2026
SMRVA	9.660.000,00	131.816,00	112.930	16,61%	0,19	0,16	1,17%	08.06.2026	4	08.06.2026
ATATP	21.337.500,00	421.096,33	93.750	4,57%	1,00	0,85	0,44%	10.06.2026	6	10.06.2026
YAPRK	3.906.420,00	-7.762,71	7.455	31,59%	0,03	0,02	0,19%	10.06.2026	6	10.06.2026
AAGYO	12.351.620,00	108.347,05	300.000	238,81%	0,43	0,43	2,43%	17.06.2026	13	17.06.2026
EMPAE	18.411.000,00	-4.892,54	17.000	20,55%	0,10	0,09	0,09%	18.06.2026	14	18.06.2026
ULKER	42.540.578,50	1.585.688,00	2.117.000	43,43%	5,73	4,87	4,98%	19.06.2026	15	19.06.2026



ŞİRKETLERDEN HABERLER

KUYAS	04.06.2026 22:33 Kuyuş Yatırım A.Ş. Kar Payı Dağıtım Yapılmaması Haberin Devamı
KUYAS	04.06.2026 21:55 Kuyuş Yatırım A.Ş. 29.06.2026 Tarihinde Yapılacak Olağan Genel Kurula Davet Çağrısı ve Genel Kurul Gündemi hk Haberin Devamı
AKSGY	04.06.2026 21:36 Akiş Gayrimenkul Yatırım Ortaklığı A.Ş. Bağlı Ortaklık Yurt Dışı Yatırımı hk Haberin Devamı
KLGYO	04.06.2026 21:23 Kiler Gayrimenkul Yatırım Ortaklığı A.Ş. Genel Kurul İşlemlerine İlişkin Bildirim Haberin Devamı
KLGYO	04.06.2026 21:22 Kiler Gayrimenkul Yatırım Ortaklığı A.Ş. Kar Payı Dağıtım İşlemlerine İlişkin Bildirim Haberin Devamı
KMPUR	04.06.2026 19:51 Kimteks Poliüretan Sanayi Ve Ticaret A.Ş. 2025 Yılı Olağan Genel Kurul Toplantısı Kâr Payı Dağıtım Sonucu Haberin Devamı
KMPUR	04.06.2026 19:46 Kimteks Poliüretan Sanayi Ve Ticaret A.Ş. 2025 Yılı Olağan Genel Kurul Toplantı Sonucu Haberin Devamı
KLRHO	04.06.2026 19:08 Kiler Holding A.Ş. Kar Dağıtım Politikasının Güncellenmesi Haberin Devamı
KLRHO	04.06.2026 19:06 Kiler Holding A.Ş. . Genel Kurul İşlemlerine İlişkin Bildirim Haberin Devamı
KLRHO	04.06.2026 19:03 Kiler Holding A.Ş. Kar Payı Dağıtım İşlemlerine İlişkin Bildirim Haberin Devamı
NTHOL	04.06.2026 18:54 Net Holding A.Ş., Merit Turizm Yatırım ve İşletme A.Ş. Şirketimizin MERIT paylarının alışı hk Haberin Devamı
NTHOL	04.06.2026 18:54 Net Holding A.Ş. Şirketimizin kendi paylarının geri alımı hakkında Haberin Devamı
LRSHO	04.06.2026 18:44 Loras Holding A.Ş. 04.06.2026 Tarihinde Ertelenen Olağan Genel Kurul 2.Toplantı Çağrısı Hk Haberin Devamı
ENERY	04.06.2026 18:30 Enerya Enerji A.Ş. 04.06.2026 Tarihli Pay Geri Alım İşlemleri Haberin Devamı
AHGAZ	04.06.2026 18:30 Ahlatcı Doğal Gaz Dağıtım Enerji Ve Yatırım A.Ş. 04.06.2026 Tarihli Pay Geri Alım İşlemleri Haberin Devamı
SASA	04.06.2026 18:20 Sasa Polyester Sanayi A.Ş. . Şarta bağlı sermaye artırımını tescili Haberin Devamı
BOBET	04.06.2026 18:15 Boğaziçi Beton Sanayi Ve Ticaret A.Ş. 04.06.2026 Tarihli Pay Geri Alım İşlemleri Hakkında Haberin Devamı
OMP	04.06.2026 17:09 Osmanlı Portföy Yönetimi A.Ş., Merkezi Kayıt Kuruluşu A.Ş., Limak Doğu Anadolu Çimento Sanayi ve Ticaret A.Ş. Hak Kullanım İşlemleri Haberin Devamı
AAGYO	04.06.2026 17:06 Ağaoğlu Avrasya Gayrimenkul Yatırım Ortaklığı A.Ş. 2025 Yılı Kar Payı Dağıtımına İlişkin Genel Kurul Kararı Haberin Devamı
AVPGY	04.06.2026 16:48 Avrupakent Gayrimenkul Yatırım Ortaklığı A.Ş. Hak Kullanımı Haberin Devamı

ING Yatırım Menkul Değerler A.Ş.

Unvan : ING Yatırım Menkul Değerler A.Ş.
Adres : Reşit Paşa Mahallesi Eski Büyükdere Cad. No:8 Kat:10 34467 Sarıyer/İstanbul
E-Posta : ingyatirim@ingyatirim.com.tr
Tel : 0850 222 0 600

YASAL UYARI

Bu Bülten; bir veya daha fazla sermaye piyasası aracı veya bunları ihraç eden ortaklıklar ve kuruluşlar ile piyasa eğilimleri hakkında, belirli bir kişiye veya mali durumları, risk ve getiri tercihleri benzer nitelikteki bir gruba yönelik olmamak kaydıyla, ING Yatırım Menkul Değerler A.Ş. müşterilerine ve/veya dağıtım kanallarına yönelik olarak ING Yatırım Menkul Değerler A.Ş.'nin anlaşmalı olduğu dışarıdan hizmet sağlayıcı kuruluşlar tarafından hazırlanmakta olup, Bu Bülten içerisinde sunulan bilgi, analiz, veri ve yorumlar yatırım danışmanlığı faaliyeti kapsamında değildir. Bu Bülten; genel nitelikte yorum ve tavsiye sunulması amacıyla, sermaye piyasası araçlarının mevcut veya gelecekteki fiyat veya değerlerine ilişkin araştırmalardan veya diğer bilgilerden yararlanılarak genel yatırım tavsiyesi olarak hazırlanmaktadır. Yatırım danışmanlığı hizmeti, yetkili kuruluşlar tarafından kişilerin risk ve getiri tercihleri dikkate alınarak kişiye özel sunulmakta olup, genel yatırım tavsiyeleri ise kişiye özel olmayan yatırım stratejileri veya tavsiyeleri içermektedir. Bu sebeple, Bu Bülten içerisinde sunulan bilgi, analiz, veri ve yorumlar mali durumunuz ile risk ve getiri tercihlerinize uygun olmayabileceği gibi, sadece Bu Bülten'e dayanılarak yatırım kararı verilmesi beklentilerinize uygun sonuçlar doğurmayabilir.

