

BORSA İSTANBUL

BİST-100 endeksi haftanın ilk işlem gününü yüzde 0,51 değer kaybıyla 14.369 puandan tamamladı. BİST-100 endeksinde toplam işlem hacmi 194,8 milyar TL oldu. Borsa İstanbul'da sektör endekslerinin performansına bakıldığında, en fazla değer kazanan sektör yüzde 2,58 ile teknoloji olurken, en çok değer kaybeden sektör ise yüzde 2,80 ile bankacılık oldu. Ulaştırma endeksi yüzde 1,59 ve holding endeksi yüzde 1,20 değer kaybederek günü tamamladı.

PİYASA GÜNDEMİ

Türkiye İstatistik Kurumu (TÜİK) tarafından yayımlanan Nisan ayına ilişkin tüketici fiyat endeksi raporuna göre tüketici fiyat endeksi ilgili dönemde bir önceki aya göre yüzde 4,18 ve bir önceki yılın aynı ayına kıyasla yüzde 32,37 düzeyinde artış gösterdi. Açıklanan veriye göre manşet enflasyon piyasa beklentisinin üzerinde artış gösterdi.

İstanbul Sanayi Odası (İSO) tarafından yayımlanan İmalat PMI verisi Nisan ayında 45,7 olarak gerçekleşti. İmalat PMI verisi Mart ayında 47,9 olarak kaydedilmişti.

Bugün, yurt içerisinde reel efektif döviz kuru ve aylık fiyat gelişmeleri raporları yakından takip edilecek. Ayrıca, Türkiye Cumhuriyet Merkez Bankası Başkanı Sayın Fatih Karahan, bugün Türkiye Büyük Millet Meclisi Plan ve Bütçe Komisyonu'nda kapsamlı bir sunum gerçekleştirecek.

Avrupa ve ABD borsaları haftanın ilk işlem gününü değer kaybı ile tamamladı. Yeni işlem gününde, Avustralya Merkez Bankası (RBA), planlı takvime göre gerçekleştirdiği toplantısı ardından yayımlanan karar metninde, banka piyasa beklentilerine paralel politika faiz oranını 25 baz puan artırdı ve faiz oranını yüzde 4,35 seviyesine yükseltti.

Bugün, global piyasalarda ABD'de açıklanacak olan, dış ticaret dengesi, yeni konut satışları, hizmet PMI ve ISM hizmet PMI verileri yakından takip edilecek. Gün içerisinde, ECB Başkanı Lagarde'ın yapacağı açıklamalar yakından izlenecek. Diğer taraftan, Çin ve Japonya piyasaları resmi tatil dolayısıyla kapalı. Ayrıca, Orta Doğu'da yaşanan jeopolitik riskler ve belirsizlikler ile birlikte bu risklere yönelik gelişmeler, açıklamalar ve haber akışları yakından takip edilecek.

DÖVİZ PİYASASI

	Son	Gün %	Haf.%	Ay %
USDTRY	45,1861	0,00	0,35	1,33
EURTRY	52,8241	-0,32	0,09	2,68
GBPTRY	61,2229	-0,31	0,43	3,87
EURUSD	1,1690	-0,26	-0,27	1,48
GBPUSD	1,3531	-0,49	-0,02	2,55

DÖVİZ SEPETLERİ

	Son	Gün %	Haf. %	Ay %
Döviz Sepeti	48,8586	-0,09	0,24	2,03
Dolar Endeksi (DXY)	98,4570	0,31	0,02	-1,57

TAHVİL PİYASASI

Tahvil Faizleri	Son	Ö.Gün	Ö.Haf.	Ö.Ay
TL Referans Faiz	40,0%	40,0%	40,0%	40,0%
Türkiye 2 Yıllık	40,8%	41,1%	39,8%	40,4%
Türkiye 10 Yıllık	28,7%	29,1%	28,2%	26,0%
Almanya 10 Yıllık	3,1%	3,0%	3,0%	3,0%
ABD 2 Yıllık	3,9%	3,9%	3,8%	3,8%
ABD 10 Yıllık	4,4%	4,4%	4,3%	4,3%
ABD10y 2y Farkı	48,7bp	50,1bp	52,1bp	48,7bp

EMTİA PİYASASI

Emtia	Son	Gün %	Haf. %	Ay %
Altın Ons	4.522,5	-2,00	-3,40	-3,29
Gümüş Ons	72,7	-3,56	-3,61	-0,32
Brent	112,3	4,38	10,24	5,39
Gram Altın	6.570,7	-1,99	-3,00	-1,99

BORSA İSTANBUL ENDEKSLERİ

Performans	Kapanış	İşlem Hacmi	Gün %	Haf. %	Ay %	Yb %
BİST-100	14.370	194.294.273.240	-0,5	-1,5	11,1	27,6
BİST-30	16.487	142.208.426.439	-0,7	-1,8	11,7	34,9
BİST Sanayi	18.252	111.881.889.593	0,2	0,5	11,3	30,3
BİST Banka	16.475	29.793.042.746	-2,8	-5,8	3,1	-0,4
BİST Tüm	18.051	302.951.293.545	-0,4	-1,2	10,2	27,2
Son ve Önceki Dönem	Son	Ö. Haf	Ö. Ay	Yılbaşı	Ö. Yıl	
Yab.Takas Oranları (%)	35,02	35,62	35,63	36,28	35,20	

BİST 100 ENDEKSİ

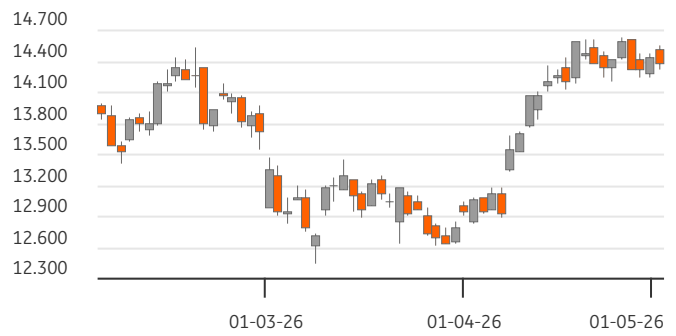

BİST-100 EN ÇOK DÜŞENLER

	Değ.%	Kapanış	Hacim		Hacim	Kapanış	Değ.%
KONTR	-5,76	9,81	1.930,6	ASELS	15.484	431,75	2,74
IZENR	-4,48	10,24	743,3	ASTOR	15.206	290,25	2,20
TRALT	-4,45	39,54	4.198,4	EREGL	7.819	35,82	1,99
GRTHO	-4,11	247,40	587,8	KTLEV	5.087	115,50	0,43
DAPGM	-3,98	10,12	440,2	KRDM	3.188	39,08	1,45

BİST-100 PARA GİRİŞİ

BİST-100 EN ÇOK YÜKSELENLER

	Değ. %	Kapanış	Hacim		Hacim	Kapanış	Değ. %
EFOR	9,96	12,70	2.537,1	THYAO	17.287	300,75	-2,43
EUPWR	5,82	55,45	2.306,0	ASELS	15.484	431,75	2,74
RALYH	5,35	354,50	471,4	ASTOR	15.206	290,25	2,20
AKSEN	4,56	85,95	733,0	SASA	13.979	3,12	-0,64
ANSGR	4,43	30,16	424,5	AKBNK	10.952	70,65	-3,48

BİST-100 HACMİ EN YÜKSEKLER

	Değ. %	Kapanış	Hacim		Hacim	Kapanış	Değ. %
BİST-100		2024/12	2025/12	2026/03	3 Yıl Ort	Cari	
F/K Oranı		10,44	17,03	18,31	15,3%	16,54	
PD/DD Oranı		1,25	1,53	1,30	1,4%	1,41	
Net Kar Marjı		4,9%	5,0%	5,2%	5,0%	20,6	
Aktif Karlılığı		2,2%	1,9%	2,0%	2,0%	5,0	
Özsermaye Karlılığı		10,7%	9,8%	10,2%	10,2%	14,3	

Endeks ve Döviz Sözleşmeleri	Gün %	Açık Pozis. (AP)	AP Değ.
F_XU0300626	-1,34	422.773	-64.288
F_XAUUSD0626	-1,28	91.828	-45.474
F_USDTRY0526	-0,05	1.454.836	-969.068
F_EURUSD0526	-0,14	18.645	-2.078
F_EURTRY0526	-0,14	6.151	576

Ülke	Endeks	Kapanış	Gün %	Haf.%	Ay %
ABD	S&P 500	7.201	-0,4%	0,4%	9,4%
	DOW 30	48.942	-1,1%	-0,5%	5,2%
	NASDAQ	25.068	-0,2%	0,7%	14,6%
Fransa	CAC40	7.976	-1,7%	-2,0%	0,2%
Almanya	DAX	23.991	-1,2%	-0,4%	3,6%
İngiltere	FTSE	10.364	-	0,4%	-0,7%
Japonya	NIKKEI 225	59.513	0,0%	-1,7%	12,0%



BİST ENDEKSLERİ DESTEK DİRENÇ - HAREKETLİ ORTALAMA - PERFORMANS TABLOSU

Endeks	Kapanış	Destekler		Pivot	Dirençler		Hareketli Ortalamalar			Performans			
		Destek 2	Destek 1		Direnç 1	Direnç 2	5 HO	20 HO	50 HO	Gün. %	Haf. %	Aylık %	Yıllık %
XU100	14.369,61	14.188,20	14.278,90	14.411,74	14.502,44	14.635,28	14.409,34	14.061,18	13.545,28	-0,5%	-1,5%	11,1%	56,7%
XU050	12.868,04	12.692,97	12.780,51	12.908,18	12.995,72	13.123,39	12.931,16	12.632,15	12.132,31	-0,6%	-1,9%	11,1%	59,8%
XU030	16.486,77	16.268,31	16.377,54	16.549,07	16.658,30	16.829,83	16.564,48	16.132,88	15.423,38	-0,7%	-1,8%	11,7%	64,9%
XUSIN	18.252,14	18.060,37	18.156,25	18.244,47	18.340,35	18.428,57	18.104,24	17.476,43	16.850,76	0,2%	0,5%	11,3%	48,1%
XUMAL	19.523,24	19.254,84	19.389,04	19.645,55	19.779,75	20.036,26	19.721,55	19.437,80	18.786,84	-1,3%	-2,7%	7,9%	82,1%
XBANK	16.474,77	16.003,54	16.239,15	16.642,70	16.878,31	17.281,86	16.980,63	17.320,62	17.470,09	-2,8%	-5,8%	3,1%	42,2%

BİST 30 HİSSELERİ DESTEK DİRENÇ - HAREKETLİ ORTALAMA - PERFORMANS TABLOSU

Hisse	Kapanış	Destekler		Pivot	Dirençler		Hareketli Ortalamalar			Performans			
		Destek 2	Destek 1		Direnç 1	Direnç 2	5 HO	20 HO	50 HO	Gün. %	Haf. %	Aylık %	Yıllık %
AEFES	19,04	18,27	18,66	18,93	19,32	19,59	18,94	18,58	18,23	0,3%	-1,0%	8,8%	20,7%
AKBNK	70,65	68,35	69,50	71,55	72,70	74,75	74,24	76,26	75,63	-3,5%	-9,1%	2,8%	47,3%
ASELS	431,75	410,25	421,00	432,25	443,00	454,25	421,40	395,79	355,36	2,7%	4,0%	30,6%	233,1%
ASTOR	290,25	268,92	279,58	291,67	302,33	314,42	267,32	220,71	202,22	2,2%	19,2%	40,6%	203,6%
BIMAS	730,00	713,67	721,83	733,67	741,83	753,67	736,20	737,83	702,08	-1,6%	-3,0%	5,6%	57,3%
DSTKF	2.745,00	2.666,67	2.705,83	2.739,17	2.778,33	2.811,67	2.705,50	2.309,55	1.936,12	0,5%	-2,3%	40,3%	1.207,1%
EKGYO	19,77	18,82	19,29	20,02	20,49	21,22	20,45	20,79	21,17	-3,9%	-5,9%	1,3%	67,0%
ENKAI	103,40	99,93	101,67	103,73	105,47	107,53	104,58	101,93	96,79	-1,1%	-2,7%	13,0%	73,4%
EREGL	35,82	33,75	34,79	35,43	36,47	37,11	34,25	32,05	30,30	2,0%	6,6%	22,7%	54,3%
FROTO	96,00	93,83	94,92	96,93	98,02	100,03	98,76	102,53	105,60	-2,0%	-6,4%	-3,6%	18,1%
GARAN	129,60	125,13	127,37	131,13	133,37	137,13	133,48	136,53	135,42	-3,1%	-5,2%	2,0%	30,5%
GUBRF	538,50	518,50	528,50	538,00	548,00	557,50	534,50	511,24	506,72	1,5%	-1,1%	12,2%	96,4%
ISCTR	14,08	13,62	13,85	14,13	14,36	14,64	14,15	14,29	14,20	-1,8%	-1,6%	7,1%	41,8%
KCHOL	197,40	192,27	194,83	199,37	201,93	206,47	201,86	202,53	195,44	-2,4%	-3,7%	3,2%	48,0%
KRDMD	39,08	36,24	37,66	38,46	39,88	40,68	37,81	36,10	32,78	1,5%	5,9%	22,5%	64,1%
MGROS	640,50	632,17	636,33	644,17	648,33	656,17	632,00	639,45	625,79	-0,2%	1,0%	6,6%	32,2%
PETKM	24,06	23,11	23,59	24,11	24,59	25,11	24,15	22,47	20,36	0,7%	1,3%	21,0%	47,0%
PGSUS	178,90	175,90	177,40	179,70	181,20	183,50	181,02	184,99	184,36	-0,9%	-3,8%	1,3%	-23,2%
SAHOL	93,70	91,70	92,70	94,55	95,55	97,40	96,01	97,62	95,37	-2,0%	-4,5%	5,3%	27,5%
SASA	3,12	3,02	3,07	3,17	3,22	3,32	3,19	2,88	2,57	-0,6%	-6,3%	31,6%	-24,5%
SISE	46,00	44,28	45,14	46,70	47,56	49,12	46,68	46,81	45,13	-3,9%	-2,5%	4,5%	36,9%
TAVHL	271,50	263,50	267,50	274,75	278,75	286,00	283,10	312,83	307,65	-2,5%	-10,1%	-15,3%	18,9%
TECELL	111,00	107,67	109,33	111,27	112,93	114,87	113,12	113,89	112,40	-1,0%	-4,8%	3,3%	29,6%
THYAO	300,75	293,75	297,25	304,00	307,50	314,25	311,95	315,74	303,92	-2,4%	-6,2%	1,6%	5,2%
TOASO	286,00	276,83	281,42	288,33	292,92	299,83	293,75	285,88	286,13	-2,9%	-3,7%	8,2%	54,4%
TRALT	39,54	37,99	38,77	40,17	40,95	42,35	42,28	44,77	48,58	-4,4%	-13,5%	-9,4%	59,1%
TTKOM	60,40	57,97	59,18	61,22	62,43	64,47	62,41	62,45	62,46	-2,8%	-6,1%	3,1%	13,2%
TUPRS	271,00	260,50	265,75	270,25	275,50	280,00	272,20	262,38	247,57	0,0%	-1,1%	6,2%	135,1%
VAKBN	30,54	29,51	30,03	30,93	31,45	32,35	31,74	33,09	34,35	-3,5%	-7,2%	-1,9%	44,7%
YKBNK	35,84	34,81	35,33	36,31	36,83	37,81	36,82	37,24	37,09	-3,2%	-4,7%	4,1%	55,3%





BİST 30 HİSSELERİ TEMEL VERİLER

Hisse	Çarpanlar		Piy.Değ.(Mn USD)		Karlılık				Büyüme			Borç.	YP
	F/K	PD/DD	Cari	Son Bilanço Dönemi	Aktif Karlılık	Özser. Karlılık	FAVÖK Marjı	Net Kar Marjı	Net Satış Çeyrek	FAVÖK Çeyrek	Net Kar Çeyrek	Net Borç /FAVÖK	Net Poz. (Mn USD)
AEFES	12,59	1,04	2.507	2.170	2,0%	8,2%	13,5%	-4,8%	-19,8%	-52,4%	-	1,40	-263
AKBNK	5,86	1,21	8.170	7.732	0,6%	7,0%	-	27,1%	3,1%	-	4,6%	-	-450
ASELS	60,56	7,00	43.781	32.902	1,5%	2,5%	25,2%	16,1%	-61,7%	-65,0%	-69,7%	0,45	412
ASTOR	37,77	8,70	6.442	2.722	16,9%	25,3%	29,6%	22,2%	74,1%	55,4%	6,0%	-0,71	144
BIMAS	23,51	2,65	9.740	7.510	5,8%	11,7%	6,8%	3,5%	15,9%	-0,4%	39,9%	0,89	7
DSTKF	242,98	74,96	20.347	4.316	10,4%	44,8%	94,1%	66,8%	-0,9%	3,3%	9,6%	3,53	-112
EKGYO	15,70	0,58	1.671	1.812	1,6%	3,7%	22,7%	-19,7%	142,2%	148,3%	-	3,09	3
ENKAI	17,15	1,66	13.796	11.038	8,4%	11,1%	20,9%	20,8%	6,6%	18,4%	-7,5%	-6,28	667
EREGL	534,32	0,85	5.576	4.451	0,1%	0,1%	9,8%	0,6%	-2,1%	-21,9%	-	1,42	-118
FROTO	9,91	2,16	7.491	7.585	7,7%	22,2%	6,2%	4,7%	31,1%	24,9%	38,3%	1,90	-2.184
GARAN	4,59	1,21	12.104	11.971	0,9%	8,4%	-	32,5%	5,3%	-	25,4%	-	859
GUBRF	34,09	6,04	4.000	2.712	9,0%	20,4%	19,1%	7,9%	31,9%	9,6%	-33,6%	-0,04	-50
ISCTR	5,22	0,82	7.828	8.218	1,7%	18,1%	-	30,3%	25,4%	-	64,9%	-	-123
KCHOL	22,75	0,74	11.132	9.987	0,4%	3,2%	7,4%	1,0%	16,5%	0,5%	0,0%	4,29	-45
KRDMD	-	0,53	678	460	-1,4%	-2,2%	13,8%	-3,9%	15,3%	35,2%	-	0,84	-369
MGROS	17,93	1,47	2.579	2.205	3,2%	8,4%	7,1%	0,9%	10,3%	-16,0%	-72,2%	0,14	7
PETKM	-	0,95	1.356	960	-6,5%	-14,6%	-6,9%	-21,6%	13,9%	-	-	-	-1.072
PGSUS	6,51	0,77	1.989	2.236	4,0%	14,3%	17,2%	1,1%	-24,2%	-62,5%	-96,1%	4,35	-629
SAHOL	51,88	0,54	4.376	4.128	0,1%	1,0%	10,8%	1,4%	17,2%	73,9%	575,0%	2,48	-314
SASA	-	0,80	3.040	2.310	0,6%	1,1%	19,8%	10,7%	11,8%	86,1%	-	15,52	-2.813
SISE	14,27	0,58	3.133	2.743	1,9%	4,1%	5,8%	6,6%	15,4%	-49,2%	182,6%	6,41	-279
TAVHL	63,06	1,28	2.193	2.519	-1,4%	-4,3%	21,4%	-16,3%	-13,5%	-13,6%	-	3,40	-347
TECELL	13,87	0,94	5.430	4.779	3,7%	7,0%	43,7%	6,3%	17,6%	1,7%	-22,6%	0,50	-1.036
THYAO	3,19	0,43	9.229	9.149	0,5%	1,2%	8,2%	3,8%	-2,5%	-46,1%	-73,3%	3,13	-5.636
TOASO	17,12	2,38	3.180	2.881	5,7%	13,7%	3,7%	4,2%	49,0%	134,9%	348,8%	3,35	103
TRALT	30,85	2,96	2.816	3.062	9,1%	10,1%	35,4%	-12,9%	-36,0%	-41,7%	-	-3,71	119
TTKOM	9,20	1,00	4.701	4.695	5,9%	11,4%	38,6%	2,2%	28,6%	4,8%	-83,9%	0,59	-74
TUPRS	17,69	1,43	11.612	8.289	5,0%	8,0%	7,0%	3,3%	5,1%	-19,9%	-36,7%	-0,92	12
VAKBN	4,32	0,94	6.734	7.098	1,5%	25,9%	-	32,8%	48,6%	-	136,2%	-	-85
YKBNK	5,41	1,12	6.732	6.284	0,7%	8,5%	-	24,2%	7,5%	-	118,7%	-	157

TEMETTÜ TAKVİMİ

Kod	Piyasa Değeri (Bin TL)	Net Kar (Bin TL)	Brüt Tem. Tutarı (Bin TL)	Tem. Dağ. Oranı	Hisse Başına Brüt Tutar	Hisse Başına Net Tutar	Tem. Verimi	Tem. Dağıtım Tarihi	Tem. Ödeme Kalan Gün	Tem. Ödeme Bilgisi
ALARK	38.947.800,00	-1.223.149,00	1.328.145	-108,58%	3,19	2,74	3,41%	04.05.2026	0	04.05.2026
EGGUB	12.380.000,00	715.392,92	250.000	34,95%	2,50	2,13	2,02%	04.05.2026	0	04.05.2026
KFEIN	1.771.575,00	47.295,63	4.000	8,46%	0,02	0,02	0,23%	04.05.2026	0	04.05.2026
ECILC	57.630.366,00	2.088.766,00	1.200.000	57,45%	1,75	1,49	2,08%	06.05.2026	2	06.05.2026
ECZYT	40.005.000,00	820.434,25	600.000	73,13%	5,71	4,86	1,50%	06.05.2026	2	06.05.2026
MAVI	35.037.979,20	2.293.527,00	1.329.252	57,96%	1,67	1,42	3,79%	06.05.2026	2	06.05.2026
NTGAZ	8.714.700,00	558.210,56	600.000	66,62%	0,87	0,74	6,88%	06.05.2026	2	06.05.2026
OYYAT	17.175.000,00	-365.442,37	1.132.287	49,92%	3,77	3,21	6,59%	06.05.2026	2	06.05.2026
KLKIM	15.465.200,00	1.136.637,89	300.000	26,39%	0,65	0,55	1,94%	08.05.2026	4	08.05.2026
PAGYO	10.640.100,00	1.568.233,08	500.642	31,92%	5,75	5,75	4,71%	11.05.2026	7	11.05.2026



ŞİRKETLERDEN HABERLER

BASGZ	04.05.2026 20:32 Başkent Doğalgaz Dağıtım Gayrimenkul Yatırım Ortaklığı A.Ş. Kar Payı Dağıtım İşlemlerine İlişkin Bildirim Haberin Devamı
BASGZ	04.05.2026 20:32 Başkent Doğalgaz Dağıtım Gayrimenkul Yatırım Ortaklığı A.Ş. 05.06.2026 Tarihinde Yapılacak 2025 yılı Olağan Genel Kurul Toplantısı Çağrısı Haberin Devamı
GUBRF	04.05.2026 19:35 Gübre Fabrikaları T.A.Ş. Olağan Genel Kurul - Gündem Madde İlavesi Haberin Devamı
ENJSA	04.05.2026 19:35 Enerjisa Enerji A.Ş. 31.03.2026 Tarihli Finansal Sonuçlar Bilgilendirme Bülteni Haberin Devamı
ENJSA	04.05.2026 19:25 Enerjisa Enerji A.Ş. 31.03.2026 Faaliyet Raporu Haberin Devamı
AAGYO	04.05.2026 19:22 Ağaoğlu Avrasya Gayrimenkul Yatırım Ortaklığı A.Ş. 2025 yılı Olağan Genel Kurul Toplantısına İlişkin Bildirim Haberin Devamı
AAGYO	04.05.2026 19:21 Ağaoğlu Avrasya Gayrimenkul Yatırım Ortaklığı A.Ş. 2025 Yılı Kar Payı Dağıtım Önerisi Haberin Devamı
BINBN	04.05.2026 19:03 Bin Ulaşım Ve Akıllı Şehir Teknolojileri A.Ş. Kar veya Zarar ve Diğer Kapsamlı Gelir Tablosunda dönem karı (zararı) ile toplam kapsamlı gelirin dağılımında düzeltme yapılması Haberin Devamı
KAREL	04.05.2026 18:48 Karel Elektronik Sanayi ve Ticaret A.Ş. Faaliyet Raporu 31.03.2026 Haberin Devamı
FZLGY	04.05.2026 18:48 Fuzul Gayrimenkul Yatırım Ortaklığı A.Ş. Pay Alım Satım Bildirimi Haberin Devamı
GLRMK	04.05.2026 18:44 Gülermak Ağır Sanayi İnşaat Ve Taahhüt A.Ş. Genel Kurul İlanı Haberin Devamı
GLRMK	04.05.2026 18:44 Gülermak Ağır Sanayi İnşaat Ve Taahhüt A.Ş. 2025 Yılı Kâr Dağıtım Hakkında Haberin Devamı
CCOLA	04.05.2026 18:41 Coca-Cola İçecek Anonim Şirketi 31 Mart 2026 Tarihli Ara Dönem Faaliyet Raporu Haberin Devamı
LIDER	04.05.2026 18:35 LDR Turizm A.Ş. Payların Geri Alınmasına İlişkin Bildirim Haberin Devamı
AHGAZ	04.05.2026 18:30 Ahlatcı Doğal Gaz Dağıtım Enerji Ve Yatırım A.Ş. 04.05.2026 Tarihli Pay Geri Alım İşlemleri Haberin Devamı
NTGAZ	04.05.2026 18:20 Naturel Gaz Sanayi ve Ticaret A.Ş. Faaliyet Raporu Haberin Devamı
ASELS	04.05.2026 18:14 Aselsan Elektronik Sanayi Ve Ticaret A.Ş. Olağan Genel Kurul Çağrısı/Bağımsız Yönetim Kurulu Aday Bilgisi Haberin Devamı
BIGEN	04.05.2026 18:10 Birleşim Grup Enerji Yatırımları A.Ş. Olağan Genel Kurul Toplantısı Sonuçlarının Tescilli Haberin Devamı
ISKPL	04.05.2026 18:09 Işık Plastik Sanayi ve Dış Ticaret Pazarlama A.Ş. PAY ALIM / SATIM İŞLEMLERİNE İLİŞKİN. ÖZEL DURUM AÇIKLAMASI Haberin Devamı
KARSN	04.05.2026 17:01 Karsan Otomotiv Sanayii Ve Ticaret A.Ş. Borçlanma Araçları, Yatırım Fonları ve Varant İtfa/Kupon/Getiri/ Nakdi Uzlaş Ödeme İşlemleri Haberin Devamı



ING Yatırım Menkul Değerler A.Ş.

Unvan : ING Yatırım Menkul Değerler A.Ş.
Adres : Reşit Paşa Mahallesi Eski Büyükdere Cad. No:8 Kat:10 34467 Sarıyer/İstanbul
E-Posta : ingyatirim@ingyatirim.com.tr
Tel : 0850 222 0 600

YASAL UYARI

Bu Bülten; bir veya daha fazla sermaye piyasası aracı veya bunları ihraç eden ortaklıklar ve kuruluşlar ile piyasa eğilimleri hakkında, belirli bir kişiye veya mali durumları, risk ve getiri tercihleri benzer nitelikteki bir gruba yönelik olmamak kaydıyla, ING Yatırım Menkul Değerler A.Ş. müşterilerine ve/veya dağıtım kanallarına yönelik olarak ING Yatırım Menkul Değerler A.Ş.'nin anlaşmalı olduğu dışarıdan hizmet sağlayıcı kuruluşlar tarafından hazırlanmakta olup, Bu Bülten içerisinde sunulan bilgi, analiz, veri ve yorumlar yatırım danışmanlığı faaliyeti kapsamında değildir. Bu Bülten; genel nitelikte yorum ve tavsiye sunulması amacıyla, sermaye piyasası araçlarının mevcut veya gelecekteki fiyat veya değerlerine ilişkin araştırmalardan veya diğer bilgilerden yararlanılarak genel yatırım tavsiyesi olarak hazırlanmaktadır. Yatırım danışmanlığı hizmeti, yetkili kuruluşlar tarafından kişilerin risk ve getiri tercihleri dikkate alınarak kişiye özel sunulmakta olup, genel yatırım tavsiyeleri ise kişiye özel olmayan yatırım stratejileri veya tavsiyeleri içermektedir. Bu sebeple, Bu Bülten içerisinde sunulan bilgi, analiz, veri ve yorumlar mali durumunuz ile risk ve getiri tercihlerinize uygun olmayabileceği gibi, sadece Bu Bülten'e dayanılarak yatırım kararı verilmesi beklentilerinize uygun sonuçlar doğurmayabilir.

