

## BORSA İSTANBUL

BIST-100 endeksi haftanın ikinci işlem gününü yüzde 0,88 değer kazanımıyla 14.495 puandan tamamladı. BIST-100 endeksinde toplam işlem hacmi yaklaşık 177,3 milyar TL oldu. Borsa İstanbul'da sektör endekslerinin performansına bakıldığında, en fazla değer kazanan sektör yüzde 4,19 ile bilişim olurken, en çok değer kaybeden sektör ise yüzde 0,58 ile ulaştırma oldu.

## PİYASA GÜNDEMİ

Türkiye Cumhuriyet Merkez Bankası (TCMB) tarafından yayımlanan Reel Efektif Döviz Kuru Gelişmeleri raporuna göre TÜFE bazlı REK endeksi, Nisan ayında bir önceki aya göre 1,59 puan artarak 106,30 olarak gerçekleşti.

Bugün, yurt içerisinde ekonomik takvime bakıldığında sakin bir veri akışı takip edilecek.

ABD'de S&P Global tarafından nisan ayına ilişkin hizmet sektörü PMI verisi yayımlandı. Açıklanan veriye göre nisan ayında hizmet PMI verisi piyasa beklentisinin hafif altında 51,0 düzeyinde gerçekleşti. ABD'de Tedarik Yönetim Enstitüsü (ISM) tarafından açıklanan hizmet PMI verisi nisan ayında piyasa beklentilerinin hafif altında 53,6 olarak gerçekleşti.

Avrupa borsaları haftanın ikinci işlem gününü İngiltere hariç yükselişle tamamladı. ABD borsaları gün yükseliş ile tamamladı.

ABD Başkanı Donald Trump, sosyal medya hesabı üzerinden yaptığı açıklamada, Hürmüz Boğazı'nda mahsur kalan gemilerin geçişine yönelik yardım girişimi olarak nitelendirilen Özgürlük Projesi'nin kısa süreliğine durdurulmasına karar verdiklerini belirtti.

Bugün, global piyasalarda Almanya, Euro Bölgesi ve İngiltere'de açıklanacak olan hizmet PMI, Euro Bölgesi'nde üretici fiyat endeksi ve ABD'de özel sektör tarım dışı istihdam değişimi (ADP) dataları yakından takip edilecek. Diğer taraftan, Japonya piyasaları resmi tatil dolayısıyla kapalı. Ayrıca, Orta Doğu'da yaşanan jeopolitik riskler ve belirsizlikler ile birlikte bu risklere yönelik gelişmeler, açıklamalar ve haber akışları yakından takip edilecek.

## DÖVİZ PİYASASI

	Son	Gün %	Haf.%	Ay %
USDTRY	45,2260	0,09	0,29	1,42
EURTRY	52,8688	0,08	0,20	2,77
GBPTRY	61,2820	0,10	0,58	3,97
EURUSD	1,1693	0,02	-0,17	1,51
GBPUSD	1,3540	0,07	0,16	2,62

## DÖVİZ SEPETLERİ

	Son	Gün %	Haf. %	Ay %
Döviz Sepeti	49,0570	0,41	0,24	2,44
Dolar Endeksi (DXY)	98,3130	-0,15	-0,27	-1,71

## TAHVİL PİYASASI

Tahvil Faizleri	Son	Ö.Gün	Ö.Haf.	Ö.Ay
TL Referans Faiz	40,0%	40,0%	40,0%	40,0%
Türkiye 2 Yıllık	41,3%	40,8%	39,5%	40,5%
Türkiye 10 Yıllık	28,8%	28,7%	28,2%	26,9%
Almanya 10 Yıllık	3,1%	3,1%	3,0%	3,0%
ABD 2 Yıllık	3,9%	3,9%	3,8%	3,8%
ABD 10 Yıllık	4,4%	4,4%	4,3%	4,3%
ABD10y 2y Farkı	48,7bp	48,7bp	52,1bp	48,7bp

## EMTİA PİYASASI

Emtia	Son	Gün %	Haf. %	Ay %
Altın Ons	4.557,6	0,78	-0,86	-2,54
Gümüş Ons	72,8	0,11	-0,38	-0,21
Brent	109,0	-2,95	4,86	2,28
Gram Altın	6.624,5	0,82	-0,49	-1,19

## BORSA İSTANBUL ENDEKSLERİ

Performans	Kapanış	İşlem Hacmi	Gün %	Haf. %	Ay %	Yb %
BİST-100	14.496	176.501.239.802	0,9	1,2	12,1	28,7
BİST-30	16.637	121.825.664.669	0,9	1,0	12,7	36,1
BİST Sanayi	18.473	107.692.002.480	1,2	3,3	12,6	31,8
BİST Banka	16.504	25.115.993.332	0,2	-3,7	3,3	-0,2
BİST Tüm	18.223	286.869.041.604	0,9	1,4	11,2	28,4
Son ve Önceki Dönem	Son	Ö. Haf	Ö. Ay	Yılbaşı	Ö. Yıl	
Yab.Takas Oranları (%)	34,80	35,29	35,66	36,28	35,16	

## BİST 100 ENDEKSİ

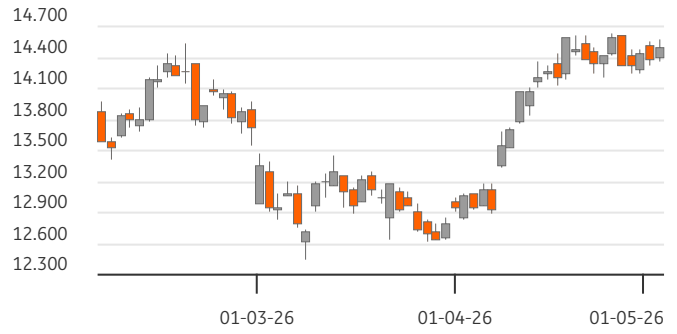

## BİST-100 EN ÇOK DÜŞENLER

	Değ.%	Kapanış	Hacim		Hacim	Kapanış	Değ.%
PASEU	-10,00	121,50	4.270,1	EREGL	8.695	37,22	3,91
EFOR	-7,01	11,81	4.054,4	SISE	4.347	47,86	4,04
MAGEN	-4,36	59,20	366,9	KCHOL	3.824	201,90	2,28
ENJSA	-4,27	118,70	909,3	EUPWR	2.633	58,80	6,04
SASA	-4,17	2,99	17.060,9	TCELL	2.357	115,20	3,78

## BİST-100 PARA GİRİŞİ

## BİST-100 EN ÇOK YÜKSELENLER

	Değ. %	Kapanış	Hacim		Hacim	Kapanış	Değ.%
PATEK	9,96	22,96	149,3	SASA	17.061	2,99	-4,17
ODAS	9,94	7,52	1.104,8	THYAO	11.812	301,00	0,08
RALYH	7,76	382,00	584,8	ASTOR	10.843	295,75	1,89
GESAN	6,17	54,20	1.225,2	EREGL	8.695	37,22	3,91
EUPWR	6,04	58,80	2.633,0	AKBNK	8.083	70,70	0,07

## BİST-100 HACMİ EN YÜKSEKLER

BİST-100	2024/12	2025/12	2026/03	3 Yıl Ort	Cari
F/K Oranı	10,44	17,03	18,28	15,2%	16,24
PD/DD Oranı	1,25	1,52	1,30	1,4%	1,44
Net Kar Marjı	4,9%	5,0%	5,2%	5,0%	20,4
Aktif Karlılığı	2,2%	1,9%	2,0%	2,0%	5,0
Özsermaye Karlılığı	10,7%	9,8%	10,3%	10,3%	14,4

Endeks ve Döviz Sözleşmeleri	Gün %	Açık Pozis. (AP)	AP Değ.
F_XU0300626	1,25	414.654	-5.827
F_XAUUSD0626	0,38	91.737	3.392
F_USDTRY0526	-0,06	1.508.197	75.611
F_EURUSD0526	0,00	18.915	517
F_EURTRY0526	-0,10	6.154	48

Ülke	Endeks	Kapanış	Gün %	Haf.%	Ay %
ABD	S&P 500	7.259	0,8%	1,7%	10,3%
	DOW 30	49.298	0,7%	0,3%	6,0%
	NASDAQ	25.326	1,0%	2,7%	15,8%
Fransa	CAC40	8.062	1,1%	-0,5%	1,3%
Almanya	DAX	24.402	1,7%	1,6%	5,3%
İngiltere	FTSE	10.219	-1,4%	-1,1%	-2,1%
Japonya	NIKKEI 225	59.513	0,0%	-0,7%	12,0%





## BİST ENDEKSLERİ DESTEK DİRENÇ - HAREKETLİ ORTALAMA - PERFORMANS TABLOSU

Endeks	Kapanış	Destekler		Pivot	Dirençler		Hareketli Ortalamalar			Performans			
		Destek 2	Destek 1		Direnç 1	Direnç 2	5 HO	20 HO	50 HO	Gün. %	Haf. %	Aylık %	Yıllık %
XU100	14.495,77	14.256,58	14.376,17	14.477,58	14.597,17	14.698,58	14.389,69	14.139,15	13.559,11	0,9%	1,2%	12,1%	59,1%
XU050	12.979,66	12.765,43	12.872,54	12.968,61	13.075,72	13.171,79	12.903,39	12.701,95	12.149,58	0,9%	0,9%	12,1%	62,3%
XU030	16.637,20	16.334,91	16.486,05	16.620,70	16.771,84	16.906,49	16.534,73	16.226,88	15.450,55	0,9%	1,0%	12,7%	67,5%
XUSIN	18.472,80	18.181,76	18.327,28	18.442,62	18.588,14	18.703,48	18.165,96	17.580,12	16.885,62	1,2%	3,3%	12,6%	50,0%
XUMAL	19.708,84	19.407,70	19.558,27	19.663,08	19.813,65	19.918,46	19.652,16	19.518,78	18.793,68	1,0%	-0,1%	9,0%	85,3%
XBANK	16.503,93	16.242,00	16.372,96	16.506,62	16.637,58	16.771,24	16.783,46	17.347,18	17.408,07	0,2%	-3,7%	3,3%	45,0%

## BİST 30 HİSSELERİ DESTEK DİRENÇ - HAREKETLİ ORTALAMA - PERFORMANS TABLOSU

Hisse	Kapanış	Destekler		Pivot	Dirençler		Hareketli Ortalamalar			Performans			
		Destek 2	Destek 1		Direnç 1	Direnç 2	5 HO	20 HO	50 HO	Gün. %	Haf. %	Aylık %	Yıllık %
AEFES	19,34	18,89	19,11	19,33	19,55	19,77	18,96	18,67	18,22	1,6%	2,6%	10,5%	22,7%
AKBNK	70,70	69,50	70,10	70,80	71,40	72,10	72,84	76,35	75,36	0,1%	-6,9%	2,8%	50,2%
ASELS	427,25	418,42	422,83	428,67	433,08	438,92	423,85	400,63	357,77	-1,0%	3,1%	29,3%	229,6%
ASTOR	295,75	282,08	288,92	294,83	301,67	307,58	277,75	225,17	204,44	1,9%	16,1%	43,2%	218,7%
BIMAS	747,00	719,67	733,33	742,17	755,83	764,67	735,10	740,63	703,22	2,3%	2,3%	8,1%	59,6%
DSTKF	2.760,00	2.576,67	2.668,33	2.751,67	2.843,33	2.926,67	2.695,50	2.349,70	1.967,96	0,5%	3,4%	41,0%	1.218,7%
EKGYO	20,26	19,54	19,90	20,16	20,52	20,78	20,30	20,83	21,08	2,5%	-2,1%	3,8%	72,4%
ENKAI	106,10	100,97	103,53	105,17	107,73	109,37	104,54	102,66	96,97	2,6%	2,3%	15,9%	75,0%
EREGL	37,22	34,97	36,09	37,03	38,15	39,09	34,97	32,45	30,46	3,9%	12,9%	27,5%	56,3%
FROTO	98,05	94,52	96,28	97,42	99,18	100,32	97,85	102,45	105,22	2,1%	-1,1%	-1,6%	22,5%
GARAN	129,40	127,00	128,20	129,50	130,70	132,00	132,02	136,65	135,02	-0,2%	-3,9%	1,8%	32,8%
GUBRF	549,50	529,17	539,33	549,67	559,83	570,17	535,50	514,73	507,32	2,0%	3,5%	14,5%	97,7%
ISCTR	14,01	13,69	13,85	14,03	14,19	14,37	14,09	14,33	14,16	-0,5%	0,2%	6,5%	43,5%
KCHOL	201,90	193,50	197,70	200,90	205,10	208,30	201,24	203,06	195,35	2,3%	-0,2%	5,5%	55,1%
KRDMD	40,28	38,45	39,37	39,97	40,89	41,49	38,48	36,52	32,98	3,1%	9,3%	26,3%	72,7%
MGROS	643,50	627,50	635,50	641,50	649,50	655,50	633,90	641,57	625,34	0,5%	4,1%	7,1%	31,7%
PETKM	24,12	23,47	23,79	24,01	24,33	24,55	24,23	22,69	20,49	0,2%	-0,5%	21,3%	49,7%
PGSUS	178,70	176,30	177,50	178,90	180,10	181,50	179,56	185,10	183,89	-0,1%	-1,0%	1,2%	-23,9%
SAHOL	95,30	92,03	93,67	95,08	96,72	98,13	95,44	97,93	95,22	1,7%	-1,1%	7,1%	32,2%
SASA	2,99	2,85	2,92	3,06	3,13	3,27	3,12	2,91	2,58	-4,2%	-5,4%	26,2%	-26,4%
SISE	47,86	45,07	46,47	47,59	48,99	50,11	46,81	47,00	45,19	4,0%	3,1%	8,8%	44,6%
TAVHL	276,00	267,50	271,75	274,75	279,00	282,00	277,90	310,60	306,71	1,7%	-3,1%	-13,9%	20,1%
TECELL	115,20	109,13	112,17	114,13	117,17	119,13	112,84	114,28	112,30	3,8%	1,2%	7,2%	38,4%
THYAO	301,00	295,17	298,08	301,17	304,08	307,17	308,05	315,99	303,69	0,1%	-4,7%	1,7%	4,8%
TOASO	298,25	281,58	289,92	294,08	302,42	306,58	294,00	287,58	285,91	4,3%	1,3%	12,9%	56,1%
TRALT	40,66	39,11	39,89	40,39	41,17	41,67	41,28	44,62	48,29	2,8%	-6,3%	-6,9%	65,8%
TTKOM	62,65	59,35	61,00	61,95	63,60	64,55	62,08	62,65	62,32	3,7%	0,3%	6,9%	17,5%
TUPRS	270,75	264,42	267,58	270,92	274,08	277,42	271,55	263,15	248,73	-0,1%	0,5%	6,1%	137,3%
VAKBN	30,86	30,06	30,46	30,78	31,18	31,50	31,33	33,07	34,15	1,0%	-4,3%	-0,9%	44,6%
YKBNK	36,08	35,47	35,77	36,03	36,33	36,59	36,52	37,32	36,99	0,7%	-2,6%	4,8%	60,2%





## BİST 30 HİSSELERİ TEMEL VERİLER

Hisse	Çarpanlar		Piy.Değ.(Mn USD)		Karlılık				Büyüme			Borç.	YP
	F/K	PD/DD	Cari	Son Bilanço Dönemi	Aktif Karlılık	Özser. Karlılık	FAVÖK Marjı	Net Kar Marjı	Net Satış Çeyrek	FAVÖK Çeyrek	Net Kar Çeyrek	Net Borç /FAVÖK	Net Poz. (Mn USD)
AEFES	13,15	0,96	2.539	2.239	0,5%	1,9%	12,9%	3,2%	13,0%	8,2%	-	1,49	-294
AKBNK	5,86	1,21	8.151	7.732	0,6%	7,0%	-	27,1%	3,1%	-	4,6%	-	-450
ASELS	59,92	6,93	43.195	32.902	1,5%	2,5%	25,2%	16,1%	-61,7%	-65,0%	-69,7%	0,45	412
ASTOR	38,49	8,87	6.544	2.722	16,9%	25,3%	29,6%	22,2%	74,1%	55,4%	6,0%	-0,71	144
BIMAS	24,06	2,71	9.937	7.510	5,8%	11,7%	6,8%	3,5%	15,9%	-0,4%	39,9%	0,89	7
DSTKF	244,31	75,37	20.397	4.316	10,4%	44,8%	94,1%	66,8%	-0,9%	3,3%	9,6%	3,53	-112
EKGYO	16,09	0,59	1.707	1.812	1,6%	3,7%	22,7%	-19,7%	142,2%	148,3%	-	3,09	3
ENKAI	17,59	1,71	14.114	11.038	8,4%	11,1%	20,9%	20,8%	6,6%	18,4%	-7,5%	-6,28	667
EREGL	555,21	0,88	5.776	4.451	0,1%	0,1%	9,8%	0,6%	-2,1%	-21,9%	-	1,42	-118
FROTO	11,10	2,09	7.628	7.993	1,3%	3,8%	5,0%	2,9%	-22,5%	-37,6%	-52,7%	2,19	-2.505
GARAN	4,58	1,20	12.049	11.971	0,9%	8,4%	-	32,5%	5,3%	-	25,4%	-	859
GUBRF	34,79	6,16	4.069	2.712	9,0%	20,4%	19,1%	7,9%	31,9%	9,6%	-33,6%	-0,04	-50
ISCTR	4,65	0,83	7.765	7.418	0,5%	5,5%	-	25,5%	3,3%	-	-13,1%	-	22
KCHOL	23,27	0,76	11.351	9.987	0,4%	3,2%	7,4%	1,0%	16,5%	0,5%	0,0%	4,29	-45
KRDMD	-	0,54	697	460	-1,4%	-2,2%	13,8%	-3,9%	15,3%	35,2%	-	0,84	-369
MGROS	17,18	1,32	2.583	2.458	0,8%	2,1%	4,8%	1,5%	-7,4%	-36,5%	45,6%	0,27	0
PETKM	-	0,96	1.355	960	-6,5%	-14,6%	-6,9%	-21,6%	13,9%	-	-	-	-1.072
PGSUS	6,50	0,76	1.981	2.236	4,0%	14,3%	17,2%	1,1%	-24,2%	-62,5%	-96,1%	4,35	-629
SAHOL	52,77	0,55	4.438	4.128	0,1%	1,0%	10,8%	1,4%	17,2%	73,9%	575,0%	2,48	-314
SASA	-	0,76	2.905	2.310	0,6%	1,1%	19,8%	10,7%	11,8%	86,1%	-	15,52	-2.813
SISE	14,84	0,60	3.250	2.743	1,9%	4,1%	5,8%	6,6%	15,4%	-49,2%	182,6%	6,41	-279
TAVHL	64,10	1,30	2.223	2.519	-1,4%	-4,3%	21,4%	-16,3%	-13,5%	-13,6%	-	3,40	-347
TECELL	14,40	0,98	5.619	4.779	3,7%	7,0%	43,7%	6,3%	17,6%	1,7%	-22,6%	0,50	-1.036
THYAO	3,20	0,43	9.209	9.149	0,5%	1,2%	8,2%	3,8%	-2,5%	-46,1%	-73,3%	3,13	-5.636
TOASO	12,94	2,53	3.306	3.084	2,0%	5,8%	2,7%	3,1%	-26,8%	-46,9%	-44,9%	4,17	183
TRALT	31,73	3,04	2.887	3.062	9,1%	10,1%	35,4%	-12,9%	-36,0%	-41,7%	-	-3,71	119
TTKOM	9,54	1,03	4.862	4.695	5,9%	11,4%	38,6%	2,2%	28,6%	4,8%	-83,9%	0,59	-74
TUPRS	17,67	1,43	11.566	8.289	5,0%	8,0%	7,0%	3,3%	5,1%	-19,9%	-36,7%	-0,92	12
VAKBN	4,37	0,95	6.784	7.098	1,5%	25,9%	-	32,8%	48,6%	-	136,2%	-	-85
YKBNK	5,45	1,12	6.757	6.284	0,7%	8,5%	-	24,2%	7,5%	-	118,7%	-	157

## TEMETTÜ TAKVİMİ

Kod	Piyasa Değeri (Bin TL)	Net Kar (Bin TL)	Brüt Tem. Tutarı (Bin TL)	Tem. Dağ. Oranı	Hisse Başına Brüt Tutar	Hisse Başına Net Tutar	Tem. Verimi	Tem. Dağıtım Tarihi	Tem. Ödeme Kalan Gün	Tem. Ödeme Bilgisi
ECILC	58.761.045,00	2.088.766,00	1.200.000	57,45%	1,75	1,49	2,04%	06.05.2026	1	06.05.2026
ECZYT	38.351.250,00	820.434,25	600.000	73,13%	5,71	4,86	1,56%	06.05.2026	1	06.05.2026
MAVI	35.339.893,76	2.293.527,00	1.329.252	57,96%	1,67	1,42	3,76%	06.05.2026	1	06.05.2026
NTGAZ	9.584.100,00	558.210,56	600.000	66,62%	0,87	0,74	6,26%	06.05.2026	1	06.05.2026
OYYAT	17.955.000,00	-365.442,37	1.132.287	49,92%	3,77	3,21	6,31%	06.05.2026	1	06.05.2026
KLKIM	15.962.000,00	1.136.637,89	300.000	26,39%	0,65	0,55	1,88%	08.05.2026	3	08.05.2026
PAGYO	11.170.800,00	1.568.233,08	500.642	31,92%	5,75	5,75	4,48%	11.05.2026	6	11.05.2026
ALGYO	13.611.906,00	-2.032.343,88	101.430	-4,99%	0,05	0,05	0,75%	12.05.2026	7	12.05.2026
ASUZU	18.307.800,00	-275.905,83	600.000	66,30%	2,38	2,02	3,28%	12.05.2026	7	12.05.2026
CCOLA	223.426.576,37	5.237.324,00	4.001.252	28,43%	1,43	1,22	1,79%	12.05.2026	7	12.05.2026



## ŞİRKETLERDEN HABERLER

ALGYO	05.05.2026 23:44 Alarko Gayrimenkul Yatırım Ortaklığı A.Ş. 28.04.2026 tarihli Genel Kurul Tescilli <a href="#">Haberin Devamı</a>
KLSEK	05.05.2026 23:24 Kaleseramik Çanakkale Kalebodur Seramik Sanayi A.Ş. Ara Dönem Faaliyet Raporu (1Ç-2026) <a href="#">Haberin Devamı</a>
AEFES	05.05.2026 22:37 Anadolu Efes Biracılık Ve Malt Sanayi A.Ş. 1Ç2026 Faaliyet Raporu <a href="#">Haberin Devamı</a>
MGROS	05.05.2026 21:57 Migros Ticaret A.Ş. Faaliyet Raporu - 1Ç 2026 <a href="#">Haberin Devamı</a>
TOASO	05.05.2026 21:51 Tofaş Türk Otomobil Fabrikası A.Ş. 01.01.2026 - 31.03.2026 dönemine ait 1. Çeyrek Ara Dönem Faaliyet Raporu <a href="#">Haberin Devamı</a>
BIMAS	05.05.2026 21:37 BİM Birleşik Mağazalar A.Ş. Kâr Payı Dağıtımına İlişkin Genel Kurul Kararı <a href="#">Haberin Devamı</a>
ATATP	05.05.2026 21:31 ATP Yazılım Ve Teknoloji A.Ş. 2025 Yılı Kar Payı Dağıtımına İlişkin Genel Kurul Kararı <a href="#">Haberin Devamı</a>
ATATP	05.05.2026 21:24 ATP Yazılım Ve Teknoloji A.Ş. 2025 Yılı Olağan Genel Kurul Toplantı Sonucu <a href="#">Haberin Devamı</a>
BIMAS	05.05.2026 21:20 BİM Birleşik Mağazalar A.Ş. 2025 Yılı Olağan Genel Kurul Toplantısı Sonucu <a href="#">Haberin Devamı</a>
PATEK	05.05.2026 20:44 Pasifik Teknoloji A.Ş. 2025 Yılı Olağan Genel Kurul Toplantı Sonuçlarının Tescil ve İlanı <a href="#">Haberin Devamı</a>
HEKTS	05.05.2026 20:00 Hektaş Ticaret Türk A.Ş. 01.01.2026-31.03.2026 Dönemi Yönetim Kurulu Faaliyet Raporu <a href="#">Haberin Devamı</a>
FROTO	05.05.2026 19:27 Ford Otomotiv Sanayi A.Ş. Ara Dönem Faaliyet Raporu- 31.03.2026 <a href="#">Haberin Devamı</a>
BSOKE	05.05.2026 19:20 Batisöke Söke Çimento Sanayii T.A.Ş. Kar Payı Dağıtım İşlemlerine İlişkin <a href="#">Haberin Devamı</a>
BSOKE	05.05.2026 19:18 Batisöke Söke Çimento Sanayii T.A.Ş. 2025 Yılı Olağan Genel Kurul İlanı <a href="#">Haberin Devamı</a>
GLRMK	05.05.2026 18:56 Gülermak Ağır Sanayi İnşaat Ve Taahhüt A.Ş. 2025 Yılı Kâr Dağıtımı Hakkında <a href="#">Haberin Devamı</a>
BRISA	05.05.2026 18:40 Brisa Bridgestone Sabancı Lastik San.Ve Tic.A.Ş. Brisa 2026 1.Dönem Faaliyet Raporu <a href="#">Haberin Devamı</a>
TRCAS	05.05.2026 18:34 Turcas Holding A.Ş. 2025 yılı kâr payı dağıtımı hakkında <a href="#">Haberin Devamı</a>
GRSEL	05.05.2026 18:33 Gür-Sel Turizm Taşımacılık ve Servis Ticaret A.Ş. 05.05.2026 tarihli Olağan Genel Kurul toplantısında 2025 Yılı karından brüt 150.000.000.-TL nin dağıtılmasına ilişkin Yönetim Kurulu'nun teklifi onaylanmıştır <a href="#">Haberin Devamı</a>
ORGE	05.05.2026 18:32 Orge Enerji Elektrik Taahhüt A.Ş. Kar Dağıtımına İlişkin Genel Kurul Kararı <a href="#">Haberin Devamı</a>
GWIND	05.05.2026 18:30 Galata Wind Enerji A.Ş. 05.05.2026 tarihli Geri Alım İşlemleri <a href="#">Haberin Devamı</a>

## ING Yatırım Menkul Değerler A.Ş.

**Unvan** : ING Yatırım Menkul Değerler A.Ş.  
**Adres** : Reşit Paşa Mahallesi Eski Büyükdere Cad. No:8 Kat:10 34467 Sarıyer/İstanbul  
**E-Posta** : ingyatirim@ingyatirim.com.tr  
**Tel** : 0850 222 0 600

## YASAL UYARI

Bu Bülten; bir veya daha fazla sermaye piyasası aracı veya bunları ihraç eden ortaklıklar ve kuruluşlar ile piyasa eğilimleri hakkında, belirli bir kişiye veya mali durumları, risk ve getiri tercihleri benzer nitelikteki bir gruba yönelik olmamak kaydıyla, ING Yatırım Menkul Değerler A.Ş. müşterilerine ve/veya dağıtım kanallarına yönelik olarak ING Yatırım Menkul Değerler A.Ş.'nin anlaşmalı olduğu dışarıdan hizmet sağlayıcı kuruluşlar tarafından hazırlanmakta olup, Bu Bülten içerisinde sunulan bilgi, analiz, veri ve yorumlar yatırım danışmanlığı faaliyeti kapsamında değildir. Bu Bülten; genel nitelikte yorum ve tavsiye sunulması amacıyla, sermaye piyasası araçlarının mevcut veya gelecekteki fiyat veya değerlerine ilişkin araştırmalardan veya diğer bilgilerden yararlanılarak genel yatırım tavsiyesi olarak hazırlanmaktadır. Yatırım danışmanlığı hizmeti, yetkili kuruluşlar tarafından kişilerin risk ve getiri tercihleri dikkate alınarak kişiye özel sunulmakta olup, genel yatırım tavsiyeleri ise kişiye özel olmayan yatırım stratejileri veya tavsiyeleri içermektedir. Bu sebeple, Bu Bülten içerisinde sunulan bilgi, analiz, veri ve yorumlar mali durumunuz ile risk ve getiri tercihlerinize uygun olmayabileceği gibi, sadece Bu Bülten'e dayanılarak yatırım kararı verilmesi beklentilerinize uygun sonuçlar doğurmayabilir.

