

## BORSA İSTANBUL

BİST-100 endeksi haftanın dördüncü işlem gününü yüzde 0,82 değer kazanımıyla 15.040 puandan tamamladı. BİST-100 endeksinde toplam işlem hacmi yaklaşık 227,7 milyar TL oldu. Borsa İstanbul'da sektör endekslerinin performansına bakıldığında, en fazla değer kazanan sektör yüzde 2,99 ile sigorta olurken, en çok değer kaybeden sektör ise yüzde 0,53 ile teknoloji oldu.

## PİYASA GÜNDEMİ

Türkiye Cumhuriyet Merkez Bankası tarafından yayımlanan Menkul Kıymet İstatistikleri raporuna göre Yurt dışı yerleşikler 30 Nisan sona eren işlem haftasında, hisse senetlerinde 228,4 milyon dolar ve DİBS'te (Kesin Alım) 282,1 milyon dolar satıcılı konumda yer aldılar.

Bugün, yurt içerisinde sanayi üretim endeksi ve finansal yatırım araçlarının reel getiri oranları raporları yakından takip edilecek.

Avrupa İstatistik Ofisi tarafından yayımlanan verilere göre Euro Bölgesi'nde perakende satışlar mart ayında bir önceki aya kıyasla yüzde 0,1 azalırken, bir önceki yılın aynı ayına göre yüzde 1,2 yükseldi. Mart ayında perakende satışlar verisi yıllık bazda piyasa beklentisinin üzerinde artış gösterdi.

ABD Çalışma Bakanlığı'nın açıkladığı verilere göre, 2 Mayıs sona eren işlem haftasında ülkede ilk işsizlik maaşı başvuruları sayısı 10 bin artarak 200 bine yükseldi. Açıklanan veri, piyasa beklentisinin hafif altında gerçekleşti.

Avrupa ve ABD borsaları haftanın dördüncü işlem gününü değer kaybıyla tamamladı.

Bugün, global piyasalarda ABD'de açıklanacak olan tarım dışı istihdam, işsizlik oranı ve ortalama saatlik kazançlar dataları yakından takip edilecek. Gün içerisinde, Avrupa Merkez Bankası Başkanı Lagarde, Almanya Merkez Bankası Başkanı Nagel ve İngiltere Merkez Bankası Başkanı Bailey'in yapacağı açıklamalar yakından izlenecek. Ayrıca, Orta Doğu'da yaşanan jeopolitik riskler ve belirsizlikler ile birlikte bu risklere yönelik gelişmeler, açıklamalar ve haber akışları yakından takip edilecek.

## DÖVİZ PİYASASI

	Son	Gün %	Haf.%	Ay %
USDTRY	45,2938	0,18	0,23	1,54
EURTRY	53,1101	-0,02	0,20	2,69
GBPTRY	61,4957	0,00	-0,05	3,66
EURUSD	1,1726	-0,19	-0,07	1,11
GBPUSD	1,3551	-0,31	-0,40	1,93

## DÖVİZ SEPETLERİ

	Son	Gün %	Haf. %	Ay %
Döviz Sepeti	49,2084	0,36	0,63	2,43
Dolar Endeksi (DXY)	98,2040	0,18	0,05	-0,79

## TAHVİL PİYASASI

Tahvil Faizleri	Son	Ö.Gün	Ö.Haf.	Ö.Ay
TL Referans Faiz	40,0%	40,0%	40,0%	40,0%
Türkiye 2 Yıllık	39,8%	40,2%	40,5%	40,6%
Türkiye 10 Yıllık	28,1%	28,7%	28,5%	25,8%
Almanya 10 Yıllık	3,0%	4,9%	5,0%	3,0%
ABD 2 Yıllık	3,9%	3,9%	3,9%	3,8%
ABD 10 Yıllık	4,4%	4,4%	4,4%	4,3%
ABD10y 2y Farkı	47,1bp	48,1bp	49,1bp	50,6bp

## EMTİA PİYASASI

Emtia	Son	Gün %	Haf. %	Ay %
Altın Ons	4.687,2	-0,08	1,41	-0,39
Gümüş Ons	79,0	2,17	7,10	8,25
Brent	101,3	0,81	-8,02	-1,63
Gram Altın	6.825,7	0,11	1,66	1,14

## BORSA İSTANBUL ENDEKSLERİ

Performans	Kapanış	İşlem Hacmi	Gün %	Haf. %	Ay %	Yb %
BİST-100	15.040	227.591.673.434	0,8	4,1	16,4	33,6
BİST-30	17.196	161.698.952.186	0,3	3,6	16,5	40,7
BİST Sanayi	19.037	129.996.560.452	1,0	4,6	16,4	35,9
BİST Banka	17.541	42.056.428.628	1,8	3,5	10,4	6,1
BİST Tüm	18.844	338.934.817.160	1,0	4,0	15,2	32,8
Son ve Önceki Dönem	Son	Ö. Haf	Ö. Ay	Yılbaşı	Ö. Yıl	
Yab.Takas Oranları (%)	34,81	35,24	36,21	36,28	34,86	

## BİST 100 ENDEKSİ

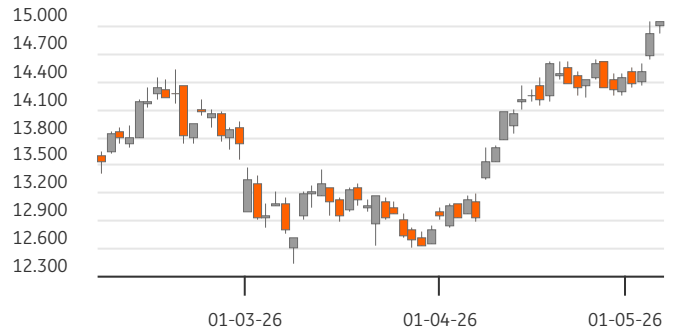

## BİST-100 EN ÇOK DÜŞENLER

	Değ.%	Kapanış	Hacim		Hacim	Kapanış	Değ.%
TUPRS	-4,34	259,25	7.944,3	SASA	29.147	3,33	8,12
MAGEN	-4,02	62,05	479,8	ASTOR	12.851	320,75	0,94
GENIL	-3,05	8,59	2.271,8	GARAN	6.540	137,60	0,73
EUPWR	-3,02	59,50	1.288,6	PATEK	3.912	26,88	6,50
CWENE	-2,78	37,80	1.094,2	VAKBN	3.719	32,06	1,91

## BİST-100 PARA GİRİŞİ

## BİST-100 EN ÇOK YÜKSELENLER

	Değ. %	Kapanış	Hacim		Hacim	Kapanış	Değ. %
SKBNK	10,00	14,19	834,9	SASA	29.147	3,33	8,12
KLRHO	9,97	122,40	1.969,0	THYAO	17.228	312,50	0,89
MIATK	9,97	47,88	3.450,5	ASTOR	12.851	320,75	0,94
PSGYO	9,84	3,35	1.329,2	AKBNK	11.830	75,20	1,14
HEKTS	9,78	4,04	1.317,2	ISCTR	9.704	14,59	0,69

## BİST-100 HACMİ EN YÜKSEKLER

BİST-100	2024/12	2025/12	2026/03	3 Yıl Ort	Cari
F/K Oranı	10,44	17,03	17,71	15,1%	17,10
PD/DD Oranı	1,25	1,51	1,33	1,4%	1,49
Net Kar Marjı	4,9%	5,0%	5,2%	5,0%	20,4
Aktif Karlılığı	2,2%	1,9%	2,0%	2,0%	5,0
Özsermaye Karlılığı	10,7%	9,7%	10,6%	10,3%	14,5

Endeks ve Döviz Sözleşmeleri	Gün %	Açık Pozis. (AP)	AP Değ.
F_XU0300626	-0,15	417.892	-683
F_XAUUSD0626	1,07	92.902	857
F_USDTRY0526	-0,01	1.942.361	229.135
F_EURUSD0526	0,20	26.009	7.574
F_EURTRY0526	0,08	5.757	-53

Ülke	Endeks	Kapanış	Gün %	Haf. %	Ay %
ABD	S&P 500	7.337	-0,4%	1,8%	10,9%
	DOW 30	49.597	-0,6%	-0,1%	6,5%
	NASDAQ	25.806	-0,1%	3,7%	17,2%
Fransa	CAC40	8.202	-1,2%	1,1%	3,7%
Almanya	DAX	24.664	-1,0%	1,5%	7,6%
İngiltere	FTSE	10.277	-1,5%	-1,0%	-0,7%
Japonya	NIKKEI 225	62.834	5,6%	6,0%	17,6%



## BİST ENDEKSLERİ DESTEK DİRENÇ - HAREKETLİ ORTALAMA - PERFORMANS TABLOSU

Endeks	Kapanış	Destekler		Pivot	Dirençler		Hareketli Ortalamalar			Performans			
		Destek 2	Destek 1		Direnç 1	Direnç 2	5 HO	20 HO	50 HO	Gün. %	Haf. %	Aylık %	Yıllık %
XU100	15.040,25	14.859,54	14.949,89	15.000,16	15.090,51	15.140,78	14.653,12	14.335,34	13.598,35	0,8%	4,1%	16,4%	65,7%
XU050	13.441,67	13.294,44	13.368,06	13.420,76	13.494,38	13.547,08	13.122,22	12.875,52	12.191,30	0,5%	3,8%	16,0%	68,8%
XU030	17.196,46	16.992,87	17.094,67	17.186,16	17.287,96	17.379,45	16.813,65	16.457,52	15.513,46	0,3%	3,6%	16,5%	73,3%
XUSIN	19.036,85	18.774,54	18.905,69	18.986,79	19.117,94	19.199,04	18.564,33	17.825,52	16.963,54	1,0%	4,6%	16,4%	57,5%
XUMAL	20.528,72	20.192,07	20.360,39	20.444,56	20.612,88	20.697,05	19.958,42	19.740,22	18.821,38	1,4%	3,8%	14,2%	92,9%
XBANK	17.541,18	17.040,60	17.290,89	17.531,36	17.781,65	18.022,12	16.940,83	17.477,07	17.296,00	1,8%	3,5%	10,4%	52,3%

## BİST 30 HİSSELERİ DESTEK DİRENÇ - HAREKETLİ ORTALAMA - PERFORMANS TABLOSU

Hisse	Kapanış	Destekler		Pivot	Dirençler		Hareketli Ortalamalar			Performans			
		Destek 2	Destek 1		Direnç 1	Direnç 2	5 HO	20 HO	50 HO	Gün. %	Haf. %	Aylık %	Yıllık %
AEFES	20,54	19,87	20,21	20,45	20,79	21,03	19,58	19,01	18,22	2,6%	8,2%	23,7%	37,7%
AKBNK	75,20	73,43	74,32	75,38	76,27	77,33	72,82	76,85	74,89	1,1%	2,7%	8,6%	56,9%
ASELS	428,00	415,33	421,67	429,33	435,67	443,33	428,25	409,78	362,53	-1,4%	1,8%	25,1%	197,2%
ASTOR	320,75	298,58	309,67	316,33	327,42	334,08	301,70	236,35	209,67	0,9%	12,9%	56,7%	252,1%
BIMAS	784,00	772,67	778,33	784,17	789,83	795,67	756,70	750,05	707,06	0,4%	5,7%	14,4%	62,0%
DSTKF	2.775,00	2.601,67	2.688,33	2.756,67	2.843,33	2.911,67	2.753,00	2.429,45	2.025,02	0,7%	1,6%	41,5%	1.175,9%
EKGYO	21,70	20,83	21,27	21,63	22,07	22,43	20,71	21,01	20,95	2,3%	5,4%	12,6%	84,8%
ENKAI	111,40	108,80	110,10	111,80	113,10	114,80	107,20	104,51	97,40	0,8%	6,5%	22,3%	89,1%
EREGL	38,48	37,43	37,95	38,49	39,01	39,55	36,86	33,31	30,75	2,1%	9,6%	33,4%	71,6%
FROTO	98,90	97,83	98,37	99,13	99,67	100,43	97,99	102,49	104,50	-0,1%	0,9%	2,3%	24,9%
GARAN	137,60	135,33	136,47	137,73	138,87	140,13	133,40	137,49	134,43	0,7%	2,8%	8,3%	43,3%
GUBRF	597,50	574,17	585,83	598,67	610,33	623,17	559,80	526,00	510,25	2,5%	12,6%	26,1%	121,5%
ISCTR	14,59	14,32	14,45	14,69	14,82	15,06	14,30	14,46	14,09	0,7%	1,7%	11,4%	50,2%
KCHOL	211,50	207,43	209,47	210,93	212,97	214,43	204,70	204,93	195,49	0,5%	4,6%	11,3%	59,9%
KRDMD	39,80	38,93	39,37	39,99	40,43	41,05	39,52	37,13	33,32	-0,3%	3,3%	19,0%	74,3%
MGROS	694,00	677,00	685,50	690,00	698,50	703,00	660,60	650,15	626,31	1,5%	8,2%	15,7%	41,5%
PETKM	23,76	22,88	23,32	23,90	24,34	24,92	23,99	22,94	20,74	-1,5%	-0,6%	8,4%	46,7%
PGSUS	187,50	184,23	185,87	187,03	188,67	189,83	182,00	186,02	183,18	1,7%	3,8%	7,1%	-17,3%
SAHOL	100,00	98,20	99,10	100,45	101,35	102,70	97,07	98,92	95,07	-0,7%	4,5%	12,0%	40,7%
SASA	3,33	3,01	3,17	3,27	3,43	3,53	3,13	2,98	2,62	8,1%	6,1%	37,0%	-11,9%
SISE	49,12	47,46	48,29	49,57	50,40	51,68	48,09	47,51	45,30	-1,0%	2,6%	12,1%	51,6%
TAVHL	290,00	281,33	285,67	289,33	293,67	297,33	281,15	307,79	305,18	0,1%	4,1%	-7,3%	30,1%
TECELL	118,60	116,53	117,57	119,23	120,27	121,93	114,92	115,42	112,11	0,8%	5,8%	13,1%	40,3%
THYAO	312,50	309,00	310,75	313,00	314,75	317,00	306,45	317,64	303,41	0,9%	1,4%	7,0%	14,8%
TOASO	320,75	307,08	313,92	318,83	325,67	330,58	302,40	293,34	286,13	2,6%	8,9%	27,3%	74,1%
TRALT	43,36	41,99	42,67	43,07	43,75	44,15	41,40	44,59	47,64	3,1%	4,8%	3,5%	70,4%
TTKOM	66,20	63,73	64,97	66,93	68,17	70,13	63,41	63,43	62,13	0,8%	6,5%	15,7%	21,4%
TUPRS	259,25	253,25	256,25	262,25	265,25	271,25	268,60	263,84	250,72	-4,3%	-4,3%	-0,3%	138,7%
VAKBN	32,06	30,63	31,35	31,93	32,65	33,23	31,32	33,13	33,77	1,9%	1,3%	3,7%	49,5%
YKBNK	38,66	37,15	37,91	38,45	39,21	39,75	37,08	37,67	36,81	2,4%	4,4%	12,6%	63,7%





## BİST 30 HİSSELERİ TEMEL VERİLER

Hisse	Çarpanlar		Piy.Değ.(Mn USD)		Karlılık				Büyüme			Borç.	YP
	F/K	PD/DD	Cari	Son Bilanço Dönemi	Aktif Karlılık	Özser. Karlılık	FAVÖK Marjı	Net Kar Marjı	Net Satış Çeyrek	FAVÖK Çeyrek	Net Kar Çeyrek	Net Borç /FAVÖK	Net Poz. (Mn USD)
AEFES	13,96	1,02	2.694	2.239	0,5%	1,9%	12,9%	3,2%	13,0%	8,2%	-	1,49	-294
AKBNK	6,24	1,29	8.662	7.732	0,6%	7,0%	-	27,1%	3,1%	-	4,6%	-	-450
ASELS	60,03	6,94	43.233	32.902	1,5%	2,5%	25,2%	16,1%	-61,7%	-65,0%	-69,7%	0,45	412
ASTOR	41,74	9,62	7.091	2.722	16,9%	25,3%	29,6%	22,2%	74,1%	55,4%	6,0%	-0,71	144
BIMAS	25,25	2,84	10.420	7.510	5,8%	11,7%	6,8%	3,5%	15,9%	-0,4%	39,9%	0,89	7
DSTKF	245,63	75,78	20.490	4.316	10,4%	44,8%	94,1%	66,8%	-0,9%	3,3%	9,6%	3,53	-112
EKGYO	17,23	0,63	1.827	1.812	1,6%	3,7%	22,7%	-19,7%	142,2%	148,3%	-	3,09	3
ENKAI	18,47	1,79	14.806	11.038	8,4%	11,1%	20,9%	20,8%	6,6%	18,4%	-7,5%	-6,28	667
EREGL	574,00	0,91	5.967	4.451	0,1%	0,1%	9,8%	0,6%	-2,1%	-21,9%	-	1,42	-118
FROTO	11,20	2,11	7.688	7.993	1,3%	3,8%	5,0%	2,9%	-22,5%	-37,6%	-52,7%	2,19	-2.505
GARAN	4,87	1,28	12.802	11.971	0,9%	8,4%	-	32,5%	5,3%	-	25,4%	-	859
GUBRF	37,83	6,70	4.421	2.712	9,0%	20,4%	19,1%	7,9%	31,9%	9,6%	-33,6%	-0,04	-50
ISCTR	4,84	0,87	8.080	7.418	0,5%	5,5%	-	25,5%	3,3%	-	-13,1%	-	22
KCHOL	24,38	0,79	11.881	9.987	0,4%	3,2%	7,4%	1,0%	16,5%	0,5%	0,0%	4,29	-45
KRDMD	-	0,54	688	460	-1,4%	-2,2%	13,8%	-3,9%	15,3%	35,2%	-	0,84	-369
MGROS	18,53	1,42	2.783	2.458	0,8%	2,1%	4,8%	1,5%	-7,4%	-36,5%	45,6%	0,27	0
PETKM	-	0,89	1.334	1.212	0,2%	0,5%	0,6%	1,1%	6,6%	-	-	-	-983
PGSUS	6,82	0,80	2.077	2.236	4,0%	14,3%	17,2%	1,1%	-24,2%	-62,5%	-96,1%	4,35	-629
SAHOL	26,39	0,55	4.653	4.231	0,0%	0,1%	10,4%	0,1%	-10,5%	-14,5%	-93,1%	2,73	-386
SASA	-	0,85	3.232	2.310	0,6%	1,1%	19,8%	10,7%	11,8%	86,1%	-	15,52	-2.813
SISE	15,23	0,62	3.333	2.743	1,9%	4,1%	5,8%	6,6%	15,4%	-49,2%	182,6%	6,41	-279
TAVHL	67,36	1,37	2.334	2.519	-1,4%	-4,3%	21,4%	-16,3%	-13,5%	-13,6%	-	3,40	-347
TECELL	14,82	1,01	5.780	4.779	3,7%	7,0%	43,7%	6,3%	17,6%	1,7%	-22,6%	0,50	-1.036
THYAO	3,32	0,45	9.553	9.149	0,5%	1,2%	8,2%	3,8%	-2,5%	-46,1%	-73,3%	3,13	-5.636
TOASO	13,91	2,72	3.553	3.084	2,0%	5,8%	2,7%	3,1%	-26,8%	-46,9%	-44,9%	4,17	183
TRALT	33,83	3,25	3.076	3.062	9,1%	10,1%	35,4%	-12,9%	-36,0%	-41,7%	-	-3,71	119
TTKOM	8,67	0,95	5.133	4.578	2,4%	5,1%	42,1%	16,1%	-15,3%	-7,6%	534,6%	1,08	-2.515
TUPRS	15,09	1,41	11.065	11.211	0,6%	1,2%	6,1%	1,4%	11,3%	-2,7%	-51,8%	-1,15	-15
VAKBN	4,89	0,96	7.042	6.702	0,3%	5,3%	-	20,5%	-14,6%	-	-46,5%	-	-542
YKBNK	5,83	1,20	7.234	6.284	0,7%	8,5%	-	24,2%	7,5%	-	118,7%	-	157

## TEMETTÜ TAKVİMİ

Kod	Piyasa Değeri (Bin TL)	Net Kar (Bin TL)	Brüt Tem. Tutarı (Bin TL)	Tem. Dağ. Oranı	Hisse Başına Brüt Tutar	Hisse Başına Net Tutar	Tem. Verimi	Tem. Dağıtım Tarihi	Tem. Ödeme Kalan Gün	Tem. Ödeme Bilgisi
KLKIM	16.808.400,00	14.113,52	300.000	26,39%	0,65	0,55	1,78%	08.05.2026	1	08.05.2026
PAGYO	12.528.000,00	1.568.233,08	500.642	31,92%	5,75	5,75	4,00%	11.05.2026	4	11.05.2026
ALGYO	14.889.924,00	-2.032.343,88	101.430	-4,99%	0,05	0,05	0,68%	12.05.2026	5	12.05.2026
ASUZU	17.274.600,00	-275.905,83	600.000	66,30%	2,38	2,02	3,47%	12.05.2026	5	12.05.2026
CCOLA	238.955.912,61	5.237.324,00	4.001.252	28,43%	1,43	1,22	1,67%	12.05.2026	5	12.05.2026
OZGYO	2.350.000,00	53.844,28	16.750	31,11%	0,02	0,02	0,71%	12.05.2026	5	12.05.2026
BEYAZ	3.022.525,00	-162.987,34	30.000	22,67%	0,30	0,26	0,99%	13.05.2026	6	13.05.2026
BRKVY	5.952.800,00	137.762,00	29.555	9,40%	0,53	0,45	0,50%	13.05.2026	6	13.05.2026
MCARD	17.019.880,00	734.671,39	500.000	68,06%	5,40	4,59	2,94%	13.05.2026	6	13.05.2026
MGROS	125.651.637,70	1.597.868,00	1.475.000	22,81%	8,15	6,92	1,17%	13.05.2026	6	Avans : 12.11.2025 - 13.05.2026



## ŞİRKETLERDEN HABERLER

TNZTP	07.05.2026 23:56 Tapdi Oksijen Özel Sağlık Ve Eğitim Hizmetleri Sanayi Ve Ticaret A.Ş. Faaliyet Raporu (Konsolide) <a href="#">Haberin Devamı</a>
TEZOL	07.05.2026 22:58 Europap Tezol Kağıt Sanayi Ve Ticaret A.Ş. Kar Payı Dağıtımına İlişkin Genel Kurul Kararı <a href="#">Haberin Devamı</a>
TEZOL	07.05.2026 22:41 Europap Tezol Kağıt Sanayi Ve Ticaret A.Ş. 2025 Yılı Olağan Genel Kurul Toplantısı Sonucu <a href="#">Haberin Devamı</a>
BRSAN	07.05.2026 22:40 Borusan Birleşik Boru Fabrikaları Sanayi Ve Ticaret A.Ş. 1 Ocak - 31 Mart 2026 Ara Dönem Faaliyet Raporu <a href="#">Haberin Devamı</a>
EFOR	07.05.2026 22:16 Efor Yatırım Sanayi Ticaret A.Ş. 1Ç 2026 Dönemi Faaliyet Raporu <a href="#">Haberin Devamı</a>
EFOR	07.05.2026 22:15 Efor Yatırım Sanayi Ticaret A.Ş. Pay Geri Alım Programının Sonlandırılması <a href="#">Haberin Devamı</a>
HEKTS	07.05.2026 21:12 Hektaş Ticaret Türk A.Ş. 2025 Olağan Genel Kurul Toplantısı Kar Dağıtım Sonucu <a href="#">Haberin Devamı</a>
HEKTS	07.05.2026 21:00 Hektaş Ticaret Türk A.Ş. 2025 Olağan Genel Kurul Toplantısı Sonucu <a href="#">Haberin Devamı</a>
ATAKP	07.05.2026 20:54 Atakey Patates Gıda Sanayi Ve Ticaret A.Ş. Kâr Payı Dağıtım Teklifi <a href="#">Haberin Devamı</a>
ATAKP	07.05.2026 20:53 Atakey Patates Gıda Sanayi Ve Ticaret A.Ş. 2025 Yılı Olağan Genel Kurul Çağırısı <a href="#">Haberin Devamı</a>
SKBNK	07.05.2026 20:43 Şekerbank T.A.Ş. Bedelli Sermaye Artırımından Elde Edilecek Fonun Kullanım Raporu Hakkında <a href="#">Haberin Devamı</a>
SKBNK	07.05.2026 20:43 Şekerbank T.A.Ş. Bedelli Sermaye Artırımına İlişkin Yönetim Kurulu Kararı <a href="#">Haberin Devamı</a>
SKBNK	07.05.2026 20:42 Şekerbank T.A.Ş. 2025 yılı kar dağıtımını hakkında <a href="#">Haberin Devamı</a>
ADGYO	07.05.2026 20:27 Adra Gayrimenkul Yatırım Ortaklığı A.Ş. 2025 Yılı Kar Payı Dağıtımına İlişkin Genel Kurul Kararı <a href="#">Haberin Devamı</a>
ADGYO	07.05.2026 20:26 Adra Gayrimenkul Yatırım Ortaklığı A.Ş. 2026-03 Faaliyet Raporu <a href="#">Haberin Devamı</a>
GLYHO	07.05.2026 20:21 Global Yatırım Holding A.Ş. 01.01.2026-31.03.2026 Dönemi Faaliyet Raporu <a href="#">Haberin Devamı</a>
ALFAS	07.05.2026 20:14 Alfa Solar Enerji Sanayi ve Ticaret A.Ş. 2025 Yılı Olağan Genel Kurul Toplantısı Hakkında <a href="#">Haberin Devamı</a>
TABGD	07.05.2026 20:13 TAB Gıda Sanayi Ve Ticaret A.Ş. 2025 Yılı Olağan Genel Kurul Çağırısı <a href="#">Haberin Devamı</a>
TABGD	07.05.2026 20:13 TAB Gıda Sanayi Ve Ticaret A.Ş. Kâr Payı Dağıtım Teklifi <a href="#">Haberin Devamı</a>
TCELL	07.05.2026 19:47 Turkcell İletişim Hizmetleri A.Ş. Kar Payı Dağıtımına İlişkin Olağan Genel Kurul Kararı <a href="#">Haberin Devamı</a>



## ING Yatırım Menkul Değerler A.Ş.

**Unvan** : ING Yatırım Menkul Değerler A.Ş.  
**Adres** : Reşit Paşa Mahallesi Eski Büyükdere Cad. No:8 Kat:10 34467 Sarıyer/İstanbul  
**E-Posta** : ingyatirim@ingyatirim.com.tr  
**Tel** : 0850 222 0 600

## YASAL UYARI

Bu Bülten; bir veya daha fazla sermaye piyasası aracı veya bunları ihraç eden ortaklıklar ve kuruluşlar ile piyasa eğilimleri hakkında, belirli bir kişiye veya mali durumları, risk ve getiri tercihleri benzer nitelikteki bir gruba yönelik olmamak kaydıyla, ING Yatırım Menkul Değerler A.Ş. müşterilerine ve/veya dağıtım kanallarına yönelik olarak ING Yatırım Menkul Değerler A.Ş.'nin anlaşmalı olduğu dışarıdan hizmet sağlayıcı kuruluşlar tarafından hazırlanmakta olup, Bu Bülten içerisinde sunulan bilgi, analiz, veri ve yorumlar yatırım danışmanlığı faaliyeti kapsamında değildir. Bu Bülten; genel nitelikte yorum ve tavsiye sunulması amacıyla, sermaye piyasası araçlarının mevcut veya gelecekteki fiyat veya değerlerine ilişkin araştırmalardan veya diğer bilgilerden yararlanılarak genel yatırım tavsiyesi olarak hazırlanmaktadır. Yatırım danışmanlığı hizmeti, yetkili kuruluşlar tarafından kişilerin risk ve getiri tercihleri dikkate alınarak kişiye özel sunulmakta olup, genel yatırım tavsiyeleri ise kişiye özel olmayan yatırım stratejileri veya tavsiyeleri içermektedir. Bu sebeple, Bu Bülten içerisinde sunulan bilgi, analiz, veri ve yorumlar mali durumunuz ile risk ve getiri tercihlerinize uygun olmayabileceği gibi, sadece Bu Bülten'e dayanılarak yatırım kararı verilmesi beklentilerinize uygun sonuçlar doğurmayabilir.

