

BORSA İSTANBUL

BİST-100 endeksi haftanın ikinci işlem gününü yüzde 1,45 değer kaybıyla 12.921 puandan tamamladı. BİST-100 endeksinde toplam işlem hacmi yaklaşık 145,5 milyar TL oldu. Borsa İstanbul'da sektör endekslerinin performansına bakıldığında dün en fazla değer kazanan sektör yüzde 0,57 ile teknoloji olurken, en çok değer kaybeden sektör ise yüzde 3,52 ile madencilik oldu. Bankacılık endeksi yüzde 2,38 ve holding endeksi yüzde 2,04 değer kaybıyla günü tamamladı.

PİYASA GÜNDEMİ

Almanya'da açıklanan Hizmet PMI verisi Mart ayında piyasa beklentisinin altında 50,9 düzeyinde gerçekleşti. Şubat ayında Hizmet PMI verisi 53,5 olarak kaydedilmişti. Euro Bölgesi'nde açıklanan Hizmet PMI verisi Mart ayında piyasa beklentisinin altında 50,2 düzeyinde gerçekleşti. Şubat ayında Hizmet PMI verisi 51,9 olarak kaydedilmişti.

ABD'de açıklanan dayanıklı mal siparişleri Şubat ayında yüzde 1,4 geriledi. Piyasa beklentisi aylık bazda yüzde 1,1 düşüş yaşanabileceği yönünde şekilleniyordu.

Avrupa borsaları Salı gününü düşüş ile tamamladı. ABD borsaları, günü karmaşık bir seyrir ile tamamladı.

ABD Başkanı Donald Trump yaptığı açıklamada, "Pakistan'ın arabuluculuğuyla İran'a yönelik askeri operasyonların iki haftalığına askıya alındığını belirtti. Bu iki haftalık süre, anlaşmanın kesinleştirilmesine ve tamamlanmasına imkân tanıyacak" ifadelerine yer verdi.

Yeni işlem gününe bakıldığında, sabah saatlerinde Asya seansında işlem gören endeks ve endeks vadeli işlem sözleşmelerinde, risk iştahında kısa vadede toparlanma eğiliminin devam ettiği izleniyor.

Bugün, global piyasalarda Euro Bölgesi'nde üretici fiyat endeksi, ABD'de konut sektörüne ilişkin datalar ve FOMC toplantı tutanakları yakından takip edilecek. Ayrıca, Orta Doğu'da yaşanan jeopolitik riskler ve belirsizlikler ile birlikte bu risklere yönelik gelişmeler, açıklamalar ve haber akışları yakından takip edilecek.

DÖVİZ PİYASASI

	Son	Gün %	Haf.%	Ay %
USDTRY	44,6047	0,07	0,35	1,22
EURTRY	51,7178	0,39	0,70	1,12
GBPTRY	59,3252	0,44	0,77	0,46
EURUSD	1,1597	0,46	0,37	-0,15
GBPUSD	1,3294	0,43	0,51	-0,40

DÖVİZ SEPETLERİ

	Son	Gün %	Haf. %	Ay %
Döviz Sepeti	48,0431	0,20	0,53	1,07
Dolar Endeksi (DXY)	98,9820	-1,03	-0,76	0,13

TAHVİL PİYASASI

Tahvil Faizleri	Son	Ö.Gün	Ö.Haf.	Ö.Ay
TL Referans Faiz	40,0%	40,0%	40,0%	40,0%
Türkiye 2 Yıllık	40,6%	40,5%	41,6%	37,1%
Türkiye 10 Yıllık	25,8%	26,8%	26,7%	27,3%
Almanya 10 Yıllık	3,1%	3,0%	3,1%	2,9%
ABD 2 Yıllık	3,8%	3,9%	3,8%	3,6%
ABD 10 Yıllık	4,3%	4,3%	4,3%	4,2%
ABD10y 2y Farkı	49,9bp	48,2bp	50,1bp	56,1bp

EMTİA PİYASASI

Emtia	Son	Gün %	Haf. %	Ay %
Altın Ons	4.705,8	1,18	0,82	-8,68
Gümüş Ons	73,0	0,15	-2,85	-13,54
Brent	103,0	-3,43	0,86	13,39
Gram Altın	6.749,1	1,26	1,18	-7,57

BORSA İSTANBUL ENDEKSLERİ

Performans	Kapanış	İşlem Hacmi	Gün %	Haf. %	Ay %	Yb %
BİST-100	12.922	145.426.251.591	-1,5	1,0	1,0	14,7
BİST-30	14.760	97.585.160.457	-1,4	1,7	1,6	20,7
BİST Sanayi	16.356	86.295.108.487	-1,6	0,9	0,9	16,7
BİST Banka	15.895	24.505.323.848	-2,4	2,8	-6,2	-3,9
BİST Tüm	16.357	248.127.052.010	-1,5	1,2	2,8	15,3
Son ve Önceki Dönem	Son	Ö. Haf	Ö. Ay	Yılbaşı	Ö. Yıl	
Yab.Takas Oranları (%)	36,21	35,56	36,07	36,28	36,41	

BİST 100 ENDEKSİ

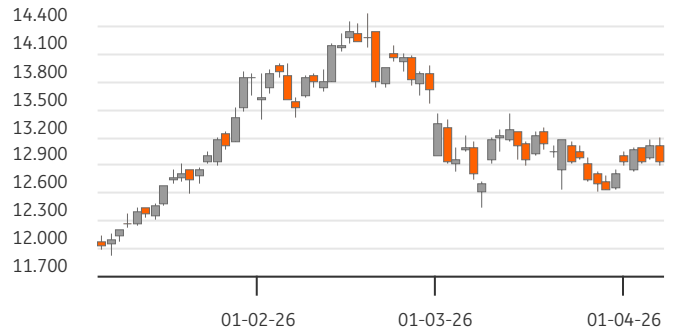

BİST-100 EN ÇOK DÜŞENLER

	Değ.%	Kapanış	Hacim	Hacim	Kapanış	Değ.%	
EFOR	-9,22	6,50	1.461,6	TUPRS	10.296	260,00	1,36
IZENR	-6,46	9,12	613,6	KTLEV	7.479	81,20	0,06
PSGYO	-6,37	2,35	590,4	ASELS	7.366	342,00	1,48
CWENE	-5,87	29,82	1.018,7	GLRMK	5.707	201,10	4,41
REEDR	-5,68	7,30	393,3	PETKM	2.665	21,92	5,08

BİST-100 PARA GİRİŞİ

BİST-100 EN ÇOK YÜKSELENLER

	Değ. %	Kapanış	Hacim	Hacim	Kapanış	Değ. %	
EUREN	9,93	4,98	899,1	THYAO	12.592	292,00	-1,77
RALYH	5,18	211,00	566,8	TUPRS	10.296	260,00	1,36
PETKM	5,08	21,92	2.664,9	KTLEV	7.479	81,20	0,06
GLRMK	4,41	201,10	5.707,0	ASELS	7.366	342,00	1,48
SKBNK	2,37	11,25	1.248,7	ISCTR	6.580	13,10	-1,65

BİST-100 HACMİ EN YÜKSEKLER

BİST-100	2023/12	2024/12	2025/12	3 Yıl Ort	Cari
F/K Oranı	7,99	10,45	17,94	12,1%	20,96
PD/DD Oranı	1,18	1,26	1,56	1,3%	1,37
Net Kar Marjı	11,0%	4,9%	5,0%	6,9%	20,9
Aktif Karlılığı	5,4%	2,2%	1,9%	3,2%	4,5
Özsermaye Karlılığı	25,4%	10,7%	9,9%	15,3%	13,1

Endeks ve Döviz Sözleşmeleri	Gün %	Açık Pozis. (AP)	AP Değ.
F_XU0300426	-2,00	509.521	18.804
F_XAUUSD0426	-0,86	155.052	-699
F_USDTRY0426	0,14	2.225.209	-27.536
F_EURUSD0426	0,22	27.547	-410
F_EURTRY0426	0,09	3.365	-1.398

Ülke	Endeks	Kapanış	Gün %	Haf.%	Ay %
ABD	S&P 500	6.617	0,1%	1,4%	-1,8%
	DOW 30	46.584	-0,2%	0,5%	-1,9%
	NASDAQ	22.018	0,1%	2,0%	-1,7%
Fransa	CAC40	7.909	-0,7%	1,2%	-1,1%
Almanya	DAX	22.922	-1,1%	1,1%	-2,8%
İngiltere	FTSE	10.349	-0,8%	1,7%	0,6%
Japonya	NIKKEI 225	53.430	0,0%	4,6%	-3,9%



BİST ENDEKSLERİ DESTEK DİRENÇ - HAREKETLİ ORTALAMA - PERFORMANS TABLOSU

Endeks	Kapanış	Destekler		Pivot	Dirençler		Hareketli Ortalamalar			Performans			
		Destek 2	Destek 1		Direnç 1	Direnç 2	5 HO	20 HO	50 HO	Gün. %	Haf. %	Aylık %	Yıllık %
XU100	12.921,56	12.688,99	12.805,27	12.992,60	13.108,88	13.296,21	12.991,96	12.997,84	13.406,08	-1,5%	1,0%	1,0%	37,4%
XU050	11.584,64	11.382,35	11.483,49	11.651,16	11.752,30	11.919,97	11.632,61	11.654,33	11.871,32	-1,5%	1,4%	1,0%	39,5%
XU030	14.759,58	14.505,35	14.632,47	14.840,45	14.967,57	15.175,55	14.811,21	14.798,57	15.014,36	-1,4%	1,7%	1,6%	43,8%
XUSIN	16.356,42	16.016,68	16.186,55	16.473,61	16.643,48	16.930,54	16.444,43	16.400,93	16.583,69	-1,6%	0,9%	0,9%	32,0%
XUMAL	17.983,35	17.621,72	17.802,53	18.096,37	18.277,18	18.571,02	18.142,19	18.027,87	18.703,85	-2,1%	0,9%	1,7%	63,1%
XBANK	15.894,97	15.499,03	15.697,00	15.990,23	16.188,20	16.481,43	15.999,35	16.381,71	18.156,92	-2,4%	2,8%	-6,2%	28,1%

BİST 30 HİSSELERİ DESTEK DİRENÇ - HAREKETLİ ORTALAMA - PERFORMANS TABLOSU

Hisse	Kapanış	Destekler		Pivot	Dirençler		Hareketli Ortalamalar			Performans			
		Destek 2	Destek 1		Direnç 1	Direnç 2	5 HO	20 HO	50 HO	Gün. %	Haf. %	Aylık %	Yıllık %
AEFES	16,61	16,02	16,31	16,86	17,15	17,70	17,10	17,24	18,71	-3,7%	-1,0%	-1,7%	3,2%
AKBNK	69,25	67,28	68,27	69,48	70,47	71,68	69,16	70,06	77,99	-1,5%	4,9%	-3,5%	37,2%
ASELS	342,00	333,50	337,75	341,25	345,50	349,00	333,25	334,50	319,25	1,5%	6,8%	2,5%	193,4%
ASTOR	204,70	197,97	201,33	206,37	209,73	214,77	205,30	197,19	182,82	-2,6%	5,0%	15,8%	94,6%
BIMAS	685,50	674,83	680,17	688,83	694,17	702,83	692,00	687,03	680,85	-0,8%	0,4%	10,4%	53,4%
DSTKF	1.961,00	1.938,33	1.949,67	1.968,33	1.979,67	1.998,33	1.953,00	1.855,25	1.429,56	-0,7%	4,2%	13,4%	1.239,5%
EKGYO	19,27	18,65	18,96	19,43	19,74	20,21	19,60	20,02	22,51	-3,0%	0,3%	-8,1%	51,1%
ENKAI	93,20	90,37	91,78	93,97	95,38	97,57	94,39	93,84	95,78	-2,9%	-0,3%	4,0%	64,8%
EREGL	28,84	27,93	28,39	29,29	29,75	30,65	29,02	28,42	29,08	-4,1%	2,2%	2,3%	36,7%
FROTO	96,70	93,97	95,33	97,92	99,28	101,87	99,98	104,24	109,58	-3,7%	-4,4%	-7,8%	2,9%
GARAN	127,10	124,10	125,60	128,30	129,80	132,50	126,90	127,58	140,11	-2,5%	4,5%	-2,4%	20,4%
GUBRF	474,00	463,50	468,75	477,25	482,50	491,00	483,45	492,30	506,74	-1,5%	0,2%	-9,4%	83,7%
ISCTR	13,10	12,81	12,96	13,18	13,33	13,55	13,16	13,23	14,79	-1,7%	3,7%	-3,9%	13,9%
KCHOL	190,10	185,37	187,73	191,87	194,23	198,37	192,94	189,23	194,89	-2,2%	-2,4%	5,3%	30,3%
KRDMD	33,44	32,68	33,06	33,76	34,14	34,84	32,65	30,68	30,67	-2,1%	8,2%	13,4%	30,5%
MGROS	600,00	585,67	592,83	600,17	607,33	614,67	608,90	600,72	630,05	-1,0%	-0,4%	5,1%	27,4%
PETKM	21,92	20,85	21,39	21,75	22,29	22,65	20,60	19,82	18,92	5,1%	3,3%	19,1%	33,3%
PGSUS	175,00	171,20	173,10	176,10	178,00	181,00	177,66	178,10	191,97	-1,9%	-0,3%	-1,2%	-32,7%
SAHOL	89,30	86,20	87,75	90,35	91,90	94,50	90,14	90,93	97,62	-2,7%	1,5%	0,8%	13,3%
SASA	2,43	2,34	2,39	2,45	2,50	2,56	2,43	2,39	2,44	-2,0%	3,8%	9,5%	-32,7%
SISE	43,80	42,27	43,03	44,29	45,05	46,31	44,38	44,25	44,92	-2,2%	-0,4%	8,4%	24,3%
TAVHL	312,75	303,25	308,00	316,50	321,25	329,75	319,75	302,09	321,63	-3,2%	1,6%	7,4%	29,4%
TECELL	104,90	101,63	103,27	106,13	107,77	110,63	107,02	107,79	113,86	-3,4%	-0,9%	-2,4%	23,4%
THYAO	292,00	286,83	289,42	294,33	296,92	301,83	296,60	293,81	304,97	-1,8%	-0,8%	5,5%	-3,6%
TOASO	252,00	242,33	247,17	256,83	261,67	271,33	264,85	278,27	290,55	-5,3%	-7,9%	-7,1%	66,3%
TRALT	41,90	39,54	40,72	42,68	43,86	45,82	43,57	46,63	50,92	-4,9%	0,0%	-19,1%	45,9%
TTKOM	57,20	55,90	56,55	57,85	58,50	59,80	58,43	59,32	64,13	-3,1%	-1,5%	-3,2%	16,3%
TUPRS	260,00	252,00	256,00	260,25	264,25	268,50	256,30	251,53	232,32	1,4%	0,7%	4,9%	111,3%
VAKBN	30,92	30,20	30,56	31,16	31,52	32,12	31,19	32,18	35,86	-1,9%	3,1%	-10,0%	37,4%
YKBNK	34,34	33,46	33,90	34,62	35,06	35,78	34,56	34,63	37,95	-2,3%	4,0%	-2,9%	40,2%





BİST 30 HİSSELERİ TEMEL VERİLER

Hisse	Çarpanlar		Piy.Değ.(Mn USD)		Karlılık				Büyüme			Borç.	YP
	F/K	PD/DD	Cari	Son Bilanço Dönemi	Aktif Karlılık	Özser. Karlılık	FAVÖK Marjı	Net Kar Marjı	Net Satış Çeyrek	FAVÖK Çeyrek	Net Kar Çeyrek	Net Borç /FAVÖK	Net Poz. (Mn USD)
AEFES	10,98	0,91	2.210	2.170	2,0%	8,2%	13,5%	-4,8%	-19,8%	-52,4%	-	1,40	-263
AKBNK	6,29	1,16	8.091	8.468	2,0%	20,8%	-	26,7%	10,7%	-	30,3%	-	-373
ASELS	52,07	6,23	35.039	24.650	8,0%	13,8%	27,5%	20,4%	170,3%	195,0%	284,0%	0,30	528
ASTOR	26,64	6,14	4.590	2.722	16,9%	25,3%	29,6%	22,2%	74,1%	55,4%	6,0%	-0,71	144
BIMAS	22,07	2,48	9.241	7.510	5,8%	11,7%	6,8%	3,5%	15,9%	-0,4%	39,9%	0,89	7
DSTKF	173,58	53,55	14.686	4.316	10,4%	44,8%	94,1%	66,8%	-0,9%	3,3%	9,6%	3,53	-112
EKGYO	15,30	0,56	1.645	1.812	1,6%	3,7%	22,7%	-19,7%	142,2%	148,3%	-	3,09	3
ENKAI	15,45	1,50	12.564	11.038	8,4%	11,1%	20,9%	20,8%	6,6%	18,4%	-7,5%	-6,28	667
EREGL	394,45	0,70	4.536	3.890	0,1%	0,2%	12,2%	-3,1%	15,2%	57,4%	-	2,10	-40
FROTO	9,98	2,17	7.624	7.585	7,7%	22,2%	6,2%	4,7%	31,1%	24,9%	38,3%	1,90	-2.184
GARAN	4,83	1,20	11.994	14.061	3,4%	28,6%	-	27,3%	16,6%	-	-12,7%	-	794
GUBRF	22,95	5,80	3.557	2.296	7,8%	18,8%	23,0%	15,7%	40,3%	17,4%	40,9%	0,02	-107
ISCTR	4,86	0,77	7.358	8.218	1,7%	18,1%	-	30,3%	25,4%	-	64,9%	-	-123
KCHOL	21,91	0,71	10.831	9.987	0,4%	3,2%	7,4%	1,0%	16,5%	0,5%	0,0%	4,29	-45
KRDMD	-	0,45	586	460	-1,4%	-2,2%	13,8%	-3,9%	15,3%	35,2%	-	0,84	-369
MGROS	16,80	1,37	2.441	2.205	3,2%	8,4%	7,1%	0,9%	10,3%	-16,0%	-72,2%	0,14	7
PETKM	-	0,87	1.248	960	-6,5%	-14,6%	-6,9%	-21,6%	13,9%	-	-	-	-1.072
PGSUS	6,36	0,75	1.966	2.236	4,0%	14,3%	17,2%	1,1%	-24,2%	-62,5%	-96,1%	4,35	-629
SAHOL	49,45	0,52	4.214	4.128	0,1%	1,0%	10,8%	1,4%	17,2%	73,9%	575,0%	2,48	-314
SASA	-	0,69	2.392	2.842	-7,0%	-14,1%	11,9%	-82,3%	-1,2%	-21,7%	-	18,62	-3.391
SISE	13,58	0,55	3.014	2.743	1,9%	4,1%	5,8%	6,6%	15,4%	-49,2%	182,6%	6,41	-279
TAVHL	40,35	1,43	2.553	2.528	1,3%	4,1%	21,4%	-5,7%	-21,0%	-58,6%	-	2,43	-214
TECELL	13,11	0,89	5.185	4.779	3,7%	7,0%	43,7%	6,3%	17,6%	1,7%	-22,6%	0,50	-1.036
THYAO	3,41	0,44	9.054	8.645	7,0%	14,9%	14,9%	14,0%	-6,4%	-36,9%	-33,7%	3,13	-6.441
TOASO	15,08	2,10	2.831	2.881	5,7%	13,7%	3,7%	4,2%	49,0%	134,9%	348,8%	3,35	103
TRALT	32,69	3,14	3.015	3.062	9,1%	10,1%	35,4%	-12,9%	-36,0%	-41,7%	-	-3,71	119
TTKOM	8,71	0,94	4.498	4.695	5,9%	11,4%	38,6%	2,2%	28,6%	4,8%	-83,9%	0,59	-74
TUPRS	16,97	1,38	11.256	8.289	5,0%	8,0%	7,0%	3,3%	5,1%	-19,9%	-36,7%	-0,92	12
VAKBN	4,38	0,95	6.889	7.098	1,5%	25,9%	-	32,8%	48,6%	-	136,2%	-	-85
YKBNK	6,16	1,13	6.517	7.138	1,7%	21,0%	-	11,9%	11,2%	-	-38,4%	-	109

TEMETTÜ TAKVİMİ

Kod	Piyasa Değeri (Bin TL)	Net Kar (Bin TL)	Brüt Tem. Tutarı (Bin TL)	Tem. Dağ. Oranı	Hisse Başına Brüt Tutar	Hisse Başına Net Tutar	Tem. Verimi	Tem. Dağıtım Tarihi	Tem. Ödeme Kalan Gün	Tem. Ödeme Bilgisi
GARAN	533.820.000,00	110.604.633,00	22.120.927	20,00%	5,27	4,48	4,14%	07.04.2026	0	07.04.2026
YGGYO	50.319.360,00	5.282.710,90	2.552.256	48,31%	10,55	10,55	5,07%	07.04.2026	0	07.04.2026
BRYAT	62.015.625,00	4.640.573,02	4.672.851	100,70%	166,15	141,22	7,53%	08.04.2026	1	08.04.2026
ENKAI	559.200.000,00	36.183.302,00	24.500.000	67,71%	4,08	3,48	4,38%	08.04.2026	1	Avans : 11.06.2025 - 08.10.2025 - 14.01.2026 - 08.04.2026
ULUFA	2.365.200,00	748.480,00	133.412	17,82%	0,25	0,21	5,64%	08.04.2026	1	08.04.2026
ENJSA	139.956.672,60	3.171.282,00	5.999.830	189,19%	5,08	4,32	4,29%	13.04.2026	6	13.04.2026
GLCVY	8.863.965,00	1.498.373,00	350.000	23,36%	2,51	2,13	3,95%	13.04.2026	6	13.04.2026
AKMGY	11.328.256,00	663.652,68	550.017	82,88%	14,76	14,76	4,86%	15.04.2026	8	Avans : 18.08.2025 - 15.04.2026
ALBRK	20.400.000,00	13.178.067,00	654.505	4,97%	0,26	0,22	3,21%	15.04.2026	8	15.04.2026
SELEC	50.145.750,00	-379.802,19	273.240	-71,94%	0,44	0,37	0,54%	17.04.2026	10	17.04.2026



ŞİRKETLERDEN HABERLER

BIMAS	07.04.2026 22:12 BİM Birleşik Mağazalar A.Ş. 2025 Yılı Karının Dağıtımı Hakkında Yönetim Kurulu Tavsiye Kararı Haberin Devamı
BIMAS	07.04.2026 22:11 BİM Birleşik Mağazalar A.Ş. 2025 Yılı Olağan Genel Kurul Toplantısı Çağrısı Haberin Devamı
BSOKE	07.04.2026 21:33 Batısöke Söke Çimento Sanayii T.A.Ş. 2025 Yılı Faaliyet Raporu Sorumluluk Beyanı hk Haberin Devamı
BSOKE	07.04.2026 21:33 Batısöke Söke Çimento Sanayii T.A.Ş. 01.01.2025 - 31.12.2025 Faaliyet Raporu Haberin Devamı
BTCIM	07.04.2026 21:30 Batıçim Batı Anadolu Çimento Sanayii A.Ş. 2025 Yılı Faaliyet Raporu Sorumluluk Beyanı hk Haberin Devamı
BTCIM	07.04.2026 21:30 Batıçim Batı Anadolu Çimento Sanayii A.Ş. 01.01.2025 - 31.12.2025 Faaliyet Raporu Haberin Devamı
TSKB	07.04.2026 19:39 Türkiye Sınai Kalkınma Bankası A.Ş. Genel Kurul Kararının Tescili Haberin Devamı
EFOR	07.04.2026 19:06 Efor Yatırım Sanayi Ticaret A.Ş. 07.04.2026 Tarihli Pay Geri Alım İşlemleri Haberin Devamı
GLYHO	07.04.2026 18:36 Global Yatırım Holding A.Ş. 07.04.2026 Tarihli Pay Geri Alım İşlemleri Haberin Devamı
GOKNR	07.04.2026 18:32 Gökür Gıda Maddeleri Enerji İmalat İthalat İhracat Ticaret Ve Sanayi A.Ş. Payların Geri Alınmasına İlişkin Bildirim Haberin Devamı
ENERY	07.04.2026 18:30 Enerya Enerji A.Ş. 07.04.2026 Tarihli Pay Geri Alım İşlemleri Haberin Devamı
MAVI	07.04.2026 18:28 Mavi Giyim Sanayi ve Ticaret A.Ş. 07.04.2026 Tarihli Pay Geri Alım İşlemleri Haberin Devamı
A1CAP	07.04.2026 18:14 A1 Capital Yatırım Menkul Değerler A.Ş. Yönetim Kurulu Kar Dağıtımı Yapılmaması Önerisinin Kabul Edilmesi Hk Haberin Devamı
A1CAP	07.04.2026 18:10 A1 Capital Yatırım Menkul Değerler A.Ş. A1CAP 2025 Yılı Olağan Genel Kurulunun Tamamlanması Hk Haberin Devamı
AKSA	07.04.2026 17:00 Aksa Akrilik Kimya Sanayii A.Ş. Hak Kullanım İşlemleri Haberin Devamı
BRYAT	07.04.2026 16:59 Borusan Yatırım Ve Pazarlama A.Ş.,Enka İnşaat Ve Sanayi A.Ş. Hak Kullanımı Haberin Devamı
SMRTG	07.04.2026 16:54 Smart Güneş Enerjisi Teknolojileri Araştırma Geliştirme Üretim Sanayi Ve Ticaret A.Ş. 2025 Yılı Olağan Genel Kurul Kar Dağıtım karar Sonucu Haberin Devamı
AVPGY	07.04.2026 16:33 Avrupakent Gayrimenkul Yatırım Ortaklığı A.Ş. Pay Alım Satım Bildirimi Haberin Devamı
PGSUS	07.04.2026 15:42 Pegasus Hava Taşımacılığı A.Ş. . 31.03.2026 tarihli Olağan Genel Kurul Toplantısı Sonuçlarının Tescili Haberin Devamı
DOFRB	07.04.2026 15:01 Dof Robotik Sanayi A.Ş. Kar Payı Dağıtımına İlişkin Yönetim Kurulu Kararı Haberin Devamı



ING Yatırım Menkul Değerler A.Ş.

Unvan : ING Yatırım Menkul Değerler A.Ş.
Adres : Reşit Paşa Mahallesi Eski Büyükdere Cad. No:8 Kat:10 34467 Sarıyer/İstanbul
E-Posta : ingyatirim@ingyatirim.com.tr
Tel : 0850 222 0 600

YASAL UYARI

Bu Bülten; bir veya daha fazla sermaye piyasası aracı veya bunları ihraç eden ortaklıklar ve kuruluşlar ile piyasa eğilimleri hakkında, belirli bir kişiye veya mali durumları, risk ve getiri tercihleri benzer nitelikteki bir gruba yönelik olmamak kaydıyla, ING Yatırım Menkul Değerler A.Ş. müşterilerine ve/veya dağıtım kanallarına yönelik olarak ING Yatırım Menkul Değerler A.Ş.'nin anlaşmalı olduğu dışarıdan hizmet sağlayıcı kuruluşlar tarafından hazırlanmakta olup, Bu Bülten içerisinde sunulan bilgi, analiz, veri ve yorumlar yatırım danışmanlığı faaliyeti kapsamında değildir. Bu Bülten; genel nitelikte yorum ve tavsiye sunulması amacıyla, sermaye piyasası araçlarının mevcut veya gelecekteki fiyat veya değerlerine ilişkin araştırmalardan veya diğer bilgilerden yararlanılarak genel yatırım tavsiyesi olarak hazırlanmaktadır. Yatırım danışmanlığı hizmeti, yetkili kuruluşlar tarafından kişilerin risk ve getiri tercihleri dikkate alınarak kişiye özel sunulmakta olup, genel yatırım tavsiyeleri ise kişiye özel olmayan yatırım stratejileri veya tavsiyeleri içermektedir. Bu sebeple, Bu Bülten içerisinde sunulan bilgi, analiz, veri ve yorumlar mali durumunuz ile risk ve getiri tercihlerinize uygun olmayabileceği gibi, sadece Bu Bülten'e dayanılarak yatırım kararı verilmesi beklentilerinize uygun sonuçlar doğurmayabilir.

