

BORSA İSTANBUL

BİST-100 endeksi haftanın üçüncü işlem gününü yüzde 4,76 değer kazanımıyla 13.536 puandan tamamladı. BİST-100 endeksinde toplam işlem hacmi 263,1 milyar TL oldu. Borsa İstanbul'da sektör endekslerinin performansına bakıldığında dün en fazla değer kazanan sektör yüzde 8,54 ile bankacılık olurken, tek değer kaybeden sektör ise yüzde 1,21 ile kimya petrol plastik oldu. Ulaştırma endeksi yüzde 7,03 ve holding endeksi yüzde 5,79 değer kazanımıyla günü tamamladı. BİST-100 endeksine puan bazında dün en fazla pozitif katkı yapan pay senetleri ASELS, AKBNK, THYAO, BIMAS ve YKBNK olurken, puan bazında en çok negatif katkı yapan pay senetleri TUPRS, PETKM, DAPGM, KTLEV ve PASEU oldu.

PİYASA GÜNDEMİ

Bugün, yurt içerisinde Türkiye Cumhuriyet Merkez Bankası tarafından yayımlanacak olan haftalık menkul kıymet istatistikleri raporu yakından takip edilecek.

ABD Merkez Bankası'nın (Fed) 17-18 Mart tarihleri arasında gerçekleştirdiği toplantısına dair tutanaklar dün yayımlandı. Tutanaklarda, komite üyelerinin çoğunun enflasyona yönelik yukarı ve istihdama yönelik aşağı yönlü risklerin Orta Doğu'da yaşanan belirsizlikler ile birlikte arttığını değerlendirdiği ifadelerine yer veriliyor. Tutanaklarda, yetkililerin büyük çoğunluğu enflasyonun bankanın yüzde 2'lik hedefine doğru ilerlemesinin beklenenden daha yavaş olabileceğini işaret ederken, enflasyonun bankanın hedefi üzerinde kalıcı bir şekilde seyretmesi riskinin arttığı belirtiliyor.

Avrupa ve ABD borsaları haftanın üçüncü işlem gününü yükseliş ile tamamladı. Yeni işlem gününe bakıldığında, sabah saatlerinde Asya seansında işlem gören endeks ve endeks vadeli işlem sözleşmelerinde, risk iştahında kısa vadede zayıf bir seyrin devam ettiği izleniyor.

Bugün, global piyasalarda ABD'de açıklanacak olan GSYH datası ile haftalık işsizlik maaşı başvuruları sayısı ve kişisel tüketim giderleri fiyat endeksi verileri yakından takip edilecek. Ayrıca, Orta Doğu'da yaşanan jeopolitik riskler ve belirsizlikler ile birlikte bu risklere yönelik gelişmeler, açıklamalar ve haber akışları yakından takip edilecek.

DÖVİZ PİYASASI

	Son	Gün %	Haf.%	Ay %
USDTRY	44,5030	-0,23	0,06	0,99
EURTRY	51,9159	0,38	0,73	1,51
GBPTRY	59,7318	0,69	0,72	1,15
EURUSD	1,1662	0,56	0,61	0,41
GBPUSD	1,3396	0,77	0,68	0,36

DÖVİZ SEPETLERİ

	Son	Gün %	Haf. %	Ay %
Döviz Sepeti	48,0774	0,07	0,69	1,15
Dolar Endeksi (DXY)	99,1030	0,12	-0,43	0,25

TAHVİL PİYASASI

Tahvil Faizleri	Son	Ö.Gün	Ö.Haf.	Ö.Ay
TL Referans Faiz	40,0%	40,0%	40,0%	40,0%
Türkiye 2 Yıllık	39,2%	40,6%	39,9%	37,5%
Türkiye 10 Yıllık	24,8%	25,8%	27,0%	27,1%
Almanya 10 Yıllık	3,0%	3,1%	3,0%	2,9%
ABD 2 Yıllık	3,8%	3,8%	3,8%	3,6%
ABD 10 Yıllık	4,3%	4,3%	4,3%	4,2%
ABD10y 2y Farkı	49,3bp	49,9bp	51,8bp	57,1bp

EMTİA PİYASASI

Emtia	Son	Gün %	Haf. %	Ay %
Altın Ons	4.719,2	0,28	-0,83	-8,42
Gümüş Ons	74,1	1,60	-1,18	-12,16
Brent	94,5	-8,24	-4,41	4,05
Gram Altın	6.753,1	0,06	-0,71	-7,52

BORSA İSTANBUL ENDEKSLERİ

Performans	Kapanış	İşlem Hacmi	Gün %	Haf. %	Ay %	Yb %
BİST-100	13.537	262.797.645.321	4,8	4,6	5,8	20,2
BİST-30	15.521	205.441.394.561	5,2	5,7	6,8	27,0
BİST Sanayi	16.718	108.396.129.743	2,2	2,1	3,1	19,3
BİST Banka	17.252	48.865.820.869	8,5	9,0	1,8	4,3
BİST Tüm	17.057	347.969.235.734	4,3	4,2	7,2	20,2
Son ve Önceki Dönem	Son	Ö. Haf	Ö. Ay	Yılbaşı	Ö. Yıl	
Yab.Takas Oranları (%)	36,80	35,63	36,07	36,28	36,27	

BİST 100 ENDEKSİ

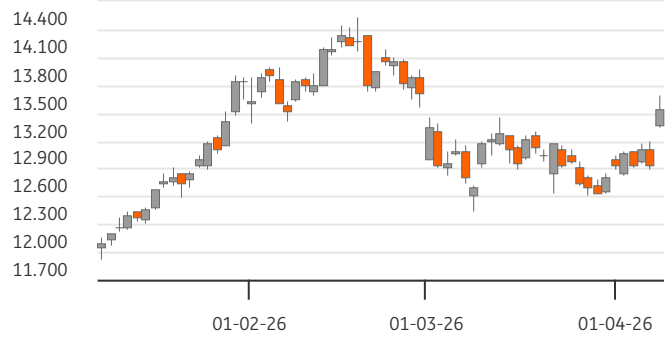

BİST-100 EN ÇOK DÜŞENLER

	Değ.%	Kapanış	Hacim		Hacim	Kapanış	Değ.%
DAPGM	-10,00	12,33	3.308,6	THYAO	34.847	317,00	8,56
PETKM	-5,11	20,80	5.719,9	ASELS	19.084	362,25	5,92
TUPRS	-3,46	251,00	23.212,0	ISCTR	13.238	14,09	7,56
KTLEV	-1,91	79,65	9.635,9	AKBNK	12.038	75,75	9,39
PASEU	-1,48	113,30	1.822,2	YKBNK	8.712	37,54	9,32

BİST-100 PARA GİRİŞİ

	Değ. %	Kapanış	Hacim		Hacim	Kapanış	Değ.%
RALYH	10,00	232,10	377,5	THYAO	34.847	317,00	8,56
GLRMK	10,00	221,20	1.620,3	TUPRS	23.212	251,00	-3,46
TAVHL	9,99	344,00	1.071,3	ASELS	19.084	362,25	5,92
AKBNK	9,39	75,75	12.038,4	ISCTR	13.238	14,09	7,56
YKBNK	9,32	37,54	8.711,7	AKBNK	12.038	75,75	9,39

BİST-100 EN ÇOK YÜKSELENLER

	Değ. %	Kapanış	Hacim		Hacim	Kapanış	Değ.%
RALYH	10,00	232,10	377,5	THYAO	34.847	317,00	8,56
GLRMK	10,00	221,20	1.620,3	TUPRS	23.212	251,00	-3,46
TAVHL	9,99	344,00	1.071,3	ASELS	19.084	362,25	5,92
AKBNK	9,39	75,75	12.038,4	ISCTR	13.238	14,09	7,56
YKBNK	9,32	37,54	8.711,7	AKBNK	12.038	75,75	9,39

BİST-100 HACMİ EN YÜKSEKLER

	Değ. %	Kapanış	Hacim		Hacim	Kapanış	Değ.%
RALYH	10,00	232,10	377,5	THYAO	34.847	317,00	8,56
GLRMK	10,00	221,20	1.620,3	TUPRS	23.212	251,00	-3,46
TAVHL	9,99	344,00	1.071,3	ASELS	19.084	362,25	5,92
AKBNK	9,39	75,75	12.038,4	ISCTR	13.238	14,09	7,56
YKBNK	9,32	37,54	8.711,7	AKBNK	12.038	75,75	9,39

BİST-100	2023/12	2024/12	2025/12	3 Yıl Ort	Cari
F/K Oranı	7,99	10,45	17,94	12,1%	15,84
PD/DD Oranı	1,18	1,26	1,56	1,3%	1,43
Net Kar Marjı	11,0%	4,9%	5,0%	6,9%	20,2
Aktif Karlılığı	5,4%	2,2%	1,9%	3,2%	4,5
Özsermaye Karlılığı	25,4%	10,7%	9,9%	15,3%	13,1

Endeks ve Döviz Sözleşmeleri	Gün %	Açık Pozis. (AP)	AP Değ.
F_XU0300426	5,62	467.571	-42.095
F_XAUUSD0426	2,40	152.940	208
F_USDTRY0426	-0,64	2.166.763	-73.196
F_EURUSD0426	1,02	22.276	-5.331
F_EURTRY0426	0,60	3.315	-1.305

Ülke	Endeks	Kapanış	Gün %	Haf.%	Ay %
ABD	S&P 500	6.783	2,5%	3,2%	0,6%
	DOW 30	47.910	2,8%	2,9%	0,9%
	NASDAQ	22.635	2,8%	3,6%	1,1%
Fransa	CAC40	8.264	4,5%	3,5%	3,4%
Almanya	DAX	24.081	5,1%	3,4%	2,1%
İngiltere	FTSE	10.609	2,5%	2,4%	3,2%
Japonya	NIKKEI 225	56.308	5,4%	4,8%	1,2%



BİST ENDEKSLERİ DESTEK DİRENÇ - HAREKETLİ ORTALAMA - PERFORMANS TABLOSU

Endeks	Kapanış	Destekler		Pivot	Dirençler		Hareketli Ortalamalar			Performans			
		Destek 2	Destek 1		Direnç 1	Direnç 2	5 HO	20 HO	50 HO	Gün. %	Haf. %	Aylık %	Yıllık %
XU100	13.536,84	13.170,56	13.353,70	13.516,82	13.699,96	13.863,08	13.111,75	13.015,90	13.414,68	4,8%	4,6%	5,8%	42,8%
XU050	12.169,32	11.797,77	11.983,54	12.144,56	12.330,33	12.491,35	11.755,65	11.670,84	11.886,47	5,0%	5,3%	6,1%	45,6%
XU030	15.520,70	15.016,09	15.268,40	15.481,14	15.733,45	15.946,19	14.978,00	14.825,35	15.039,01	5,2%	5,7%	6,8%	50,3%
XUSIN	16.717,60	16.477,99	16.597,79	16.717,51	16.837,31	16.957,03	16.513,23	16.406,41	16.590,16	2,2%	2,1%	3,1%	33,7%
XUMAL	18.940,98	18.564,77	18.752,87	18.918,37	19.106,47	19.271,97	18.303,69	18.062,94	18.721,61	5,3%	4,5%	7,1%	70,9%
XBANK	17.251,89	16.624,67	16.938,28	17.187,47	17.501,08	17.750,27	16.285,12	16.359,10	18.143,08	8,5%	9,0%	1,8%	39,2%

BİST 30 HİSSELERİ DESTEK DİRENÇ - HAREKETLİ ORTALAMA - PERFORMANS TABLOSU

Hisse	Kapanış	Destekler		Pivot	Dirençler		Hareketli Ortalamalar			Performans			
		Destek 2	Destek 1		Direnç 1	Direnç 2	5 HO	20 HO	50 HO	Gün. %	Haf. %	Aylık %	Yıllık %
AEFES	17,45	17,00	17,22	17,46	17,68	17,92	17,21	17,23	18,70	5,1%	3,1%	3,3%	6,2%
AKBNK	75,75	72,82	74,28	75,22	76,68	77,62	70,66	70,12	77,96	9,4%	11,0%	5,6%	50,5%
ASELS	362,25	327,08	344,67	355,58	373,17	384,08	341,65	335,90	320,29	5,9%	13,1%	8,6%	205,3%
ASTOR	207,30	201,70	204,50	210,10	212,90	218,50	207,30	197,80	183,74	1,3%	5,1%	17,3%	98,2%
BIMAS	726,50	695,83	711,17	725,33	740,67	754,83	699,50	690,73	682,88	6,0%	5,4%	17,0%	57,4%
DSTKF	2.002,00	1.922,00	1.962,00	2.014,00	2.054,00	2.106,00	1.969,40	1.867,40	1.455,00	2,1%	4,3%	15,7%	1.331,0%
EKGYO	20,62	19,75	20,19	20,55	20,99	21,35	19,77	19,98	22,45	7,0%	4,5%	-1,6%	63,9%
ENKAI	95,05	93,42	94,23	95,32	96,13	97,22	92,75	91,91	93,88	4,3%	2,6%	8,5%	73,7%
EREGL	29,58	29,18	29,38	29,78	29,98	30,38	29,18	28,43	29,12	2,6%	2,8%	4,9%	38,2%
FROTO	101,80	99,33	100,57	101,73	102,97	104,13	99,84	103,91	109,51	5,3%	-0,7%	-3,0%	8,7%
GARAN	137,50	131,70	134,60	137,20	140,10	142,70	129,64	127,67	140,03	8,2%	11,1%	5,6%	29,6%
GUBRF	483,25	466,08	474,67	491,33	499,92	516,58	481,85	490,39	506,76	2,0%	-1,6%	-7,6%	82,0%
ISCTR	14,09	13,62	13,86	14,12	14,36	14,62	13,37	13,23	14,78	7,6%	8,1%	3,3%	22,7%
KCHOL	201,40	194,87	198,13	201,77	205,03	208,67	194,06	189,98	195,11	5,9%	2,9%	11,6%	36,7%
KRDMD	34,38	33,34	33,86	34,52	35,04	35,70	33,11	30,82	30,77	2,8%	7,2%	16,6%	31,5%
MGROS	627,50	604,17	615,83	627,67	639,33	651,17	611,00	601,95	630,33	4,6%	1,7%	9,9%	32,0%
PETKM	20,80	19,79	20,29	20,63	21,13	21,47	20,69	19,98	18,98	-5,1%	2,3%	13,0%	25,4%
PGSUS	186,00	180,40	183,20	186,90	189,70	193,40	178,98	178,43	191,75	6,3%	3,7%	5,0%	-29,7%
SAHOL	96,35	91,62	93,98	96,07	98,43	100,52	91,30	91,03	97,56	7,9%	6,4%	8,8%	21,2%
SASA	2,48	2,42	2,45	2,49	2,52	2,56	2,44	2,40	2,45	2,1%	2,5%	11,7%	-32,8%
SISE	46,70	44,41	45,55	46,69	47,83	48,97	44,80	44,48	45,04	6,6%	4,7%	15,6%	31,5%
TAVHL	344,00	327,67	335,83	339,92	348,08	352,17	324,65	304,25	321,86	10,0%	7,7%	18,1%	42,4%
TECELL	111,20	106,73	108,97	111,13	113,37	115,53	107,82	107,77	113,80	6,0%	3,7%	3,4%	27,6%
THYAO	317,00	301,67	309,33	315,17	322,83	328,67	300,40	294,81	305,43	8,6%	6,4%	14,5%	5,3%
TOASO	271,25	256,92	264,08	269,67	276,83	282,42	264,60	277,60	290,14	7,6%	-0,5%	0,0%	76,5%
TRALT	43,44	42,41	42,93	43,95	44,47	45,49	43,64	46,03	50,72	3,7%	0,8%	-16,1%	54,6%
TTKOM	61,00	57,87	59,43	60,82	62,38	63,77	58,83	59,29	64,06	6,6%	3,4%	3,2%	16,3%
TUPRS	251,00	234,77	242,88	248,32	256,43	261,87	255,75	252,17	232,98	-3,5%	-1,1%	1,3%	109,8%
VAKBN	33,74	31,89	32,81	33,41	34,33	34,93	31,73	32,07	35,84	9,1%	8,7%	-1,8%	47,9%
YKBNK	37,54	36,06	36,80	37,28	38,02	38,50	35,21	34,65	37,97	9,3%	9,6%	6,2%	55,0%





BİST 30 HİSSELERİ TEMEL VERİLER

Hisse	Çarpanlar		Piy.Değ.(Mn USD)		Karlılık				Büyüme			Borç.	YP
	F/K	PD/DD	Cari	Son Bilanço Dönemi	Aktif Karlılık	Özser. Karlılık	FAVÖK Marjı	Net Kar Marjı	Net Satış Çeyrek	FAVÖK Çeyrek	Net Kar Çeyrek	Net Borç /FAVÖK	Net Poz. (Mn USD)
AEFES	11,54	0,95	2.321	2.170	2,0%	8,2%	13,5%	-4,8%	-19,8%	-52,4%	-	1,40	-263
AKBNK	6,88	1,27	8.847	8.468	2,0%	20,8%	-	26,7%	10,7%	-	30,3%	-	-373
ASELS	55,15	6,60	37.099	24.650	8,0%	13,8%	27,5%	20,4%	170,3%	195,0%	284,0%	0,30	528
ASTOR	26,98	6,22	4.646	2.722	16,9%	25,3%	29,6%	22,2%	74,1%	55,4%	6,0%	-0,71	144
BIMAS	23,40	2,63	9.790	7.510	5,8%	11,7%	6,8%	3,5%	15,9%	-0,4%	39,9%	0,89	7
DSTKF	177,21	54,67	14.988	4.316	10,4%	44,8%	94,1%	66,8%	-0,9%	3,3%	9,6%	3,53	-112
EKGYO	16,38	0,60	1.760	1.812	1,6%	3,7%	22,7%	-19,7%	142,2%	148,3%	-	3,09	3
ENKAI	15,76	1,53	12.808	11.038	8,4%	11,1%	20,9%	20,8%	6,6%	18,4%	-7,5%	-6,28	667
EREGL	404,57	0,72	4.650	3.890	0,1%	0,2%	12,2%	-3,1%	15,2%	57,4%	-	2,10	-40
FROTO	10,51	2,29	8.023	7.585	7,7%	22,2%	6,2%	4,7%	31,1%	24,9%	38,3%	1,90	-2.184
GARAN	5,22	1,30	12.970	14.061	3,4%	28,6%	-	27,3%	16,6%	-	-12,7%	-	794
GUBRF	23,40	5,91	3.625	2.296	7,8%	18,8%	23,0%	15,7%	40,3%	17,4%	40,9%	0,02	-107
ISCTR	5,22	0,82	7.911	8.218	1,7%	18,1%	-	30,3%	25,4%	-	64,9%	-	-123
KCHOL	23,21	0,75	11.471	9.987	0,4%	3,2%	7,4%	1,0%	16,5%	0,5%	0,0%	4,29	-45
KRDMD	-	0,46	602	460	-1,4%	-2,2%	13,8%	-3,9%	15,3%	35,2%	-	0,84	-369
MGROS	17,57	1,44	2.552	2.205	3,2%	8,4%	7,1%	0,9%	10,3%	-16,0%	-72,2%	0,14	7
PETKM	-	0,82	1.184	960	-6,5%	-14,6%	-6,9%	-21,6%	13,9%	-	-	-	-1.072
PGSUS	6,76	0,80	2.089	2.236	4,0%	14,3%	17,2%	1,1%	-24,2%	-62,5%	-96,1%	4,35	-629
SAHOL	53,35	0,56	4.545	4.128	0,1%	1,0%	10,8%	1,4%	17,2%	73,9%	575,0%	2,48	-314
SASA	-	0,70	2.440	2.842	-7,0%	-14,1%	11,9%	-82,3%	-1,2%	-21,7%	-	18,62	-3.391
SISE	14,48	0,59	3.213	2.743	1,9%	4,1%	5,8%	6,6%	15,4%	-49,2%	182,6%	6,41	-279
TAVHL	44,38	1,57	2.807	2.528	1,3%	4,1%	21,4%	-5,7%	-21,0%	-58,6%	-	2,43	-214
TECELL	13,90	0,94	5.494	4.779	3,7%	7,0%	43,7%	6,3%	17,6%	1,7%	-22,6%	0,50	-1.036
THYAO	3,70	0,48	9.825	8.645	7,0%	14,9%	14,9%	14,0%	-6,4%	-36,9%	-33,7%	3,13	-6.441
TOASO	16,23	2,26	3.046	2.881	5,7%	13,7%	3,7%	4,2%	49,0%	134,9%	348,8%	3,35	103
TRALT	33,90	3,25	3.124	3.062	9,1%	10,1%	35,4%	-12,9%	-36,0%	-41,7%	-	-3,71	119
TTKOM	9,29	1,01	4.795	4.695	5,9%	11,4%	38,6%	2,2%	28,6%	4,8%	-83,9%	0,59	-74
TUPRS	16,38	1,33	10.862	8.289	5,0%	8,0%	7,0%	3,3%	5,1%	-19,9%	-36,7%	-0,92	12
VAKBN	4,78	1,04	7.514	7.098	1,5%	25,9%	-	32,8%	48,6%	-	136,2%	-	-85
YKBNK	6,73	1,24	7.122	7.138	1,7%	21,0%	-	11,9%	11,2%	-	-38,4%	-	109

TEMETTÜ TAKVİMİ

Kod	Piyasa Değeri (Bin TL)	Net Kar (Bin TL)	Brüt Tem. Tutarı (Bin TL)	Tem. Dağ. Oranı	Hisse Başına Brüt Tutar	Hisse Başına Net Tutar	Tem. Verimi	Tem. Dağıtım Tarihi	Tem. Ödeme Kalan Gün	Tem. Ödeme Bilgisi
BRYAT	60.159.375,00	4.640.573,02	4.672.851	100,70%	166,15	141,22	7,77%	08.04.2026	0	08.04.2026
ENKAI	570.300.000,00	36.183.302,00	24.500.000	67,71%	4,08	3,48	4,30%	08.04.2026	0	Avans : 11.06.2025 - 08.10.2025 - 14.01.2026 - 08.04.2026
ULUFA	2.403.000,00	748.480,00	133.412	17,82%	0,25	0,21	5,55%	08.04.2026	0	08.04.2026
ENJSA	144.090.413,99	3.171.282,00	5.999.830	189,19%	5,08	4,32	4,16%	13.04.2026	5	13.04.2026
GLCVY	8.863.965,00	1.498.373,00	350.000	23,36%	2,51	2,13	3,95%	13.04.2026	5	13.04.2026
AKMGY	11.467.996,00	663.652,68	550.017	82,88%	14,76	14,76	4,80%	15.04.2026	7	Avans : 18.08.2025 - 15.04.2026
ALBRK	21.800.000,00	13.178.067,00	654.505	4,97%	0,26	0,22	3,00%	15.04.2026	7	15.04.2026
SELEC	53.002.350,00	-379.802,19	273.240	-71,94%	0,44	0,37	0,52%	17.04.2026	9	17.04.2026
AKSGY	22.242.150,00	3.230.026,95	1.100.000	34,06%	0,46	0,46	4,95%	20.04.2026	12	20.04.2026
KSTUR	13.306.779,09	84.300,83	67.913	80,56%	16,00	13,60	0,51%	20.04.2026	12	20.04.2026



ŞİRKETLERDEN HABERLER

GLRMK	08.04.2026 21:34 Gülermak Ağır Sanayi İnşaat Ve Taahhüt A.Ş.,Pusula Portföy Yönetimi A.Ş. Özel Durumlar Tebliği'nin 12-(4). maddesi gereğince yapılan açıklama Haberin Devamı
PASEU	08.04.2026 21:28 Pasifik Eurasia Lojistik Dış Ticaret A.Ş.,Pusula Portföy Yönetimi A.Ş. Özel Durumlar Tebliği'nin 12-(4). maddesi gereğince yapılan açıklama Haberin Devamı
ATATR	08.04.2026 19:51 Ata Turizm İşletmecilik Taşımacılık Madencilik Kuyumculuk Sanayi ve Dış Ticaret A.Ş. Halka Arzdan Elde Edilen Fonun Kullanım Yerlerine İlişkin Rapor Haberin Devamı
CCOLA	08.04.2026 19:31 Coca-Cola İçecek Anonim Şirketi Olağan Genel Kurul Toplantısında Onaylanan Kar Dağıtım Teklifi Haberin Devamı
MAVI	08.04.2026 19:23 Mavi Giyim Sanayi ve Ticaret A.Ş. 1 Şubat 2025 - 31 Ocak 2026 Özel Hesap Dönemi Faaliyet Raporu Sorumluluk Beyanı Haberin Devamı
CCOLA	08.04.2026 19:23 Coca-Cola İçecek Anonim Şirketi 2025 Yılı Olağan Genel Kurul Sonuçları Haberin Devamı
MAVI	08.04.2026 19:22 Mavi Giyim Sanayi ve Ticaret A.Ş. 1 Şubat 2025- 31 Ocak 2026 Özel Hesap Dönemi Faaliyet Raporu Haberin Devamı
DOAS	08.04.2026 19:00 Doğu Otomotiv Servis ve Ticaret A.Ş. Temettü Ödeme Tarihinin Belirlenmesi Hakkında Haberin Devamı
MEGMT	08.04.2026 18:58 Mega Metal Sanayi Ve Ticaret A.Ş. Yönetim Kurulunun Kar payı dağıtım teklifinin Genel Kurul'da onaylanması Hk Haberin Devamı
ODINE	08.04.2026 18:52 Odine Solutions Teknoloji Ticaret Ve Sanayi A.Ş. Kâr Payı Dağıtımı Hakkında Haberin Devamı
SMRTG	08.04.2026 18:48 Smart Güneş Enerjisi Teknolojileri Araştırma Geliştirme Üretim Sanayi Ve Ticaret A.Ş. Kar dağıtım tablosundaki sermaye rakamı güncellenerek ve başkaca değişiklik olmadan yeniden yayınlanmaktadır Haberin Devamı
MEGMT	08.04.2026 18:47 Mega Metal Sanayi Ve Ticaret A.Ş. 2025 Yılı Olağan Genel Kurul Sonucu Hk Haberin Devamı
ODINE	08.04.2026 18:41 Odine Solutions Teknoloji Ticaret Ve Sanayi A.Ş. Genel Kurul Sonuçları Hakkında Haberin Devamı
GOKNR	08.04.2026 18:36 Gökür Gıda Maddeleri Enerji İmalat İthalat İhracat Ticaret Ve Sanayi A.Ş. Payların Geri Alınmasına İlişkin Bildirim Haberin Devamı
GLYHO	08.04.2026 18:35 Global Yatırım Holding A.Ş. 08.04.2026 Tarihli Pay Geri Alım İşlemleri Haberin Devamı
AHGAZ	08.04.2026 18:30 Ahlatıcı Doğal Gaz Dağıtım Enerji Ve Yatırım A.Ş. 08.04.2026 Tarihli Pay Geri Alım İşlemleri Haberin Devamı
KOCMT	08.04.2026 18:15 Koç Metalurji A.Ş. Yönetim Kurulu'nun 2025 Yılı Kar Payı Dağıtım Önerisi Haberin Devamı
IEYHO	08.04.2026 17:50 Işıklar Enerji Ve Yapı Holding A.Ş. IEYHO Pay Alım Bildirimi Haberin Devamı
TRCAS	08.04.2026 17:20 Turcas Holding A.Ş. 2025 yılı kâr payı dağıtımı hakkında Haberin Devamı
AKSGY	08.04.2026 16:56 Akiş Gayrimenkul Yatırım Ortaklığı A.Ş. Pay Alım Satım Bildirimi Haberin Devamı



ING Yatırım Menkul Değerler A.Ş.

Unvan : ING Yatırım Menkul Değerler A.Ş.
Adres : Reşit Paşa Mahallesi Eski Büyükdere Cad. No:8 Kat:10 34467 Sarıyer/İstanbul
E-Posta : ingyatirim@ingyatirim.com.tr
Tel : 0850 222 0 600

YASAL UYARI

Bu Bülten; bir veya daha fazla sermaye piyasası aracı veya bunları ihraç eden ortaklıklar ve kuruluşlar ile piyasa eğilimleri hakkında, belirli bir kişiye veya mali durumları, risk ve getiri tercihleri benzer nitelikteki bir gruba yönelik olmamak kaydıyla, ING Yatırım Menkul Değerler A.Ş. müşterilerine ve/veya dağıtım kanallarına yönelik olarak ING Yatırım Menkul Değerler A.Ş.'nin anlaşmalı olduğu dışarıdan hizmet sağlayıcı kuruluşlar tarafından hazırlanmakta olup, Bu Bülten içerisinde sunulan bilgi, analiz, veri ve yorumlar yatırım danışmanlığı faaliyeti kapsamında değildir. Bu Bülten; genel nitelikte yorum ve tavsiye sunulması amacıyla, sermaye piyasası araçlarının mevcut veya gelecekteki fiyat veya değerlerine ilişkin araştırmalardan veya diğer bilgilerden yararlanılarak genel yatırım tavsiyesi olarak hazırlanmaktadır. Yatırım danışmanlığı hizmeti, yetkili kuruluşlar tarafından kişilerin risk ve getiri tercihleri dikkate alınarak kişiye özel sunulmakta olup, genel yatırım tavsiyeleri ise kişiye özel olmayan yatırım stratejileri veya tavsiyeleri içermektedir. Bu sebeple, Bu Bülten içerisinde sunulan bilgi, analiz, veri ve yorumlar mali durumunuz ile risk ve getiri tercihlerinize uygun olmayabileceği gibi, sadece Bu Bülten'e dayanılarak yatırım kararı verilmesi beklentilerinize uygun sonuçlar doğurmayabilir.

