

## BORSA İSTANBUL

BİST-100 endeksi haftanın ikinci işlem gününü yüzde 0,86 değer kaybıyla 13.741 puandan tamamladı. BİST-100 endeksinde toplam işlem hacmi yaklaşık 167,4 milyar TL oldu.

Borsa İstanbul'da sektör endekslerinin performansına bakıldığında, en fazla değer kazanan sektör yüzde 2,99 ile finansal kiralama faktoring olurken, en çok değer kaybeden sektör ise yüzde 4,57 ile madencilik oldu. Bankacılık endeksi yüzde 0,67 değer kazanırken, holding endeksi yüzde 0,47 değer kaybetti.

## PİYASA GÜNDEMİ

Bugün, yurt içerisinde Türkiye İstatistik Kurumu (TÜİK) tarafından yayımlanacak olan Sanayi Üretim Endeksi raporu yakından takip edilecek.

ABD'de Ulusal Emlakçılar Birliği (NAR) tarafından yayımlanan ikinci el konut satışları verisi Mayıs ayında piyasa beklentilerinin üzerinde yıllık bazda yüzde 3,2 artış ile 4,17 milyona yükseldi. İkinci el konut satış sayısı, nisan ayında 4,04 milyon olarak gerçekleşmişti.

ABD Ticaret Bakanlığı, tarafından yayımlanan nisan ayına ilişkin dış ticaret verilerine göre ülkenin dış ticaret açığı ilgili dönemde aylık bazda yüzde 1,2 azalarak 55,9 milyar dolara geriledi. İhracat nisan ayında bir önceki aya kıyasla yüzde 2,6 artışla 327,1 milyar dolara ve ithalat yüzde 2 artış ile 383 milyar dolara yükseldi.

Avrupa ve ABD borsaları haftanın ikinci işlem gününü karmaşık bir seyrir ile tamamladı. Yeni işlem gününe bakıldığında, sabah saatlerinde Asya seansında işlem gören endeks ve endeks vadeli işlem sözleşmelerinde, risk iştahında kısa vadede zayıf bir seyrir devam ettiği izleniyor.

Bugün, global piyasalarda ABD'de konut sektörüne ilişkin datalar ve Mayıs ayına ilişkin Tüketici Fiyat Endeksi verisi yakından takip edilecek. Ayrıca, ABD-İran arasında ve Hürmüz Boğazı'nda yaşanan jeopolitik riskler ve belirsizlikler ile birlikte bu risklere yönelik haber akışları, gelişmeler ve açıklamalar yakından izlenecek.

## DÖVİZ PİYASASI

	Son	Gün %	Haf.%	Ay %
USDTRY	46,1238	0,04	0,40	1,71
EURTRY	53,2418	0,13	-0,35	-0,38
GBPTRY	61,7426	0,31	-0,23	-0,19
EURUSD	1,1543	0,09	-0,76	-2,07
GBPUSD	1,3379	0,29	-0,65	-1,48

## DÖVİZ SEPETLERİ

	Son	Gün %	Haf. %	Ay %
Döviz Sepeti	49,5986	-0,31	-0,21	0,74
Dolar Endeksi (DXY)	99,9860	-0,05	0,71	2,13

## TAHVİL PİYASASI

Tahvil Faizleri	Son	Ö.Gün	Ö.Haf.	Ö.Ay
TL Referans Faiz	40,0%	40,0%	40,0%	40,0%
Türkiye 2 Yıllık	42,2%	42,5%	42,7%	41,0%
Türkiye 10 Yıllık	28,7%	28,4%	30,5%	28,3%
Almanya 10 Yıllık	3,1%	3,1%	3,0%	3,1%
ABD 2 Yıllık	4,1%	4,2%	4,1%	4,0%
ABD 10 Yıllık	4,5%	4,6%	4,5%	4,5%
ABD10y 2y Farkı	39,0bp	40,0bp	40,0bp	45,9bp

## EMTİA PİYASASI

Emtia	Son	Gün %	Haf. %	Ay %
Altın Ons	4.259,6	-1,63	-5,09	-9,78
Gümüş Ons	65,4	-4,12	-13,00	-18,65
Brent	91,1	-2,46	-4,32	-7,82
Gram Altın	6.316,7	-1,61	-4,71	-8,16

## BORSA İSTANBUL ENDEKSLERİ

Performans	Kapanış	İşlem Hacmi	Gün %	Haf. %	Ay %	Yb %
BİST-100	13.742	166.670.807.158	-0,9	-3,2	-8,8	22,0
BİST-30	15.613	107.780.083.555	-0,7	-3,2	-9,3	27,7
BİST Sanayi	17.800	96.204.618.351	-2,1	-6,0	-7,6	27,0
BİST Banka	16.370	29.192.727.600	0,7	0,9	-6,8	-1,0
BİST Tüm	17.608	257.797.251.260	-0,8	-2,8	-6,8	24,1
Son ve Önceki Dönem	Son	Ö. Haf	Ö. Ay	Yılbaşı	Ö. Yıl	
Yab.Takas Oranları (%)	33,01	33,96	34,88	36,28	35,56	

## BİST 100 ENDEKSİ

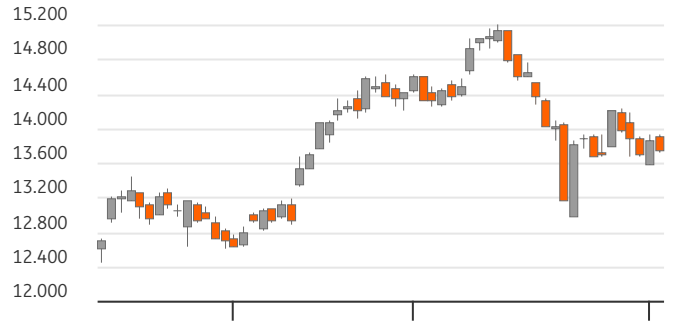

## BİST-100 EN ÇOK DÜŞENLER

Değ.%	Kapanış	Hacim	Hacim	Kapanış	Değ.%		
MAGEN	-9,96	41,22	1.632,9	EUPWR	6,271	87,85	1,04
HEKTS	-9,91	3,82	3.188,7	DAPGM	4,880	11,80	7,27
BRSAN	-7,21	598,00	1.991,7	HALKB	3,834	46,64	2,06
TRMET	-5,87	113,90	479,8	BIMAS	3,480	383,75	1,72
BSOKE	-5,09	33,22	149,0	RALYH	2,772	244,00	4,68

## BİST-100 PARA GİRİŞİ

## BİST-100 EN ÇOK YÜKSELENLER

Değ. %	Kapanış	Hacim	Hacim	Kapanış	Değ. %		
GESAN	9,97	87,15	2.742,4	ASTOR	12.450	299,00	-2,92
DAPGM	7,27	11,80	4.879,6	THYAO	11.527	296,75	-0,17
RALYH	4,68	244,00	2.772,4	AKBNK	8.273	67,15	0,37
DOAS	4,56	190,50	424,9	ASELS	6.915	357,25	-2,92
PASEU	3,99	112,00	631,4	SASA	6.776	2,50	-3,47

## BİST-100 HACMİ EN YÜKSEKLER

Değ. %	Kapanış	Hacim	Hacim	Kapanış	Değ. %
BİST-100	2024/12	2025/12	2026/03	3 Yıl Ort	Cari
F/K Oranı	10,44	17,04	17,76	15,1%	20,08
PD/DD Oranı	1,25	1,47	1,31	1,3%	1,36
Net Kar Marjı	4,9%	5,0%	5,2%	5,0%	17,1
Aktif Karlılığı	2,2%	1,9%	2,0%	2,0%	5,2
Özsermaye Karlılığı	10,7%	9,6%	10,8%	10,3%	15,1

Endeks ve Döviz Sözleşmeleri	Gün %	Açık Pozis. (AP)	AP Değ.
F_XU0300626	-0,89	497.738	9.974
F_XAUUSD0626	-0,79	79.580	232
F_USDTRY0626	-0,06	2.707.161	264.267
F_EURUSD0626	0,18	21.917	-757
F_EURTRY0626	0,16	6.121	2

Ülke	Endeks	Kapanış	Gün %	Haf.%	Ay %
ABD	S&P 500	7.387	-0,3%	-2,9%	-0,2%
	DOW 30	50.872	0,2%	-0,8%	2,5%
	NASDAQ	25.679	-1,0%	-5,2%	-2,2%
Fransa	CAC40	8.203	0,1%	-0,1%	1,1%
Almanya	DAX	24.433	-0,7%	-2,8%	0,4%
İngiltere	FTSE	10.227	-1,4%	-1,4%	-0,1%
Japonya	NIKKEI 225	65.417	2,2%	-2,0%	4,3%



## BİST ENDEKSLERİ DESTEK DİRENÇ - HAREKETLİ ORTALAMA - PERFORMANS TABLOSU

Endeks	Kapanış	Destekler		Pivot	Dirençler		Hareketli Ortalamalar			Performans			
		Destek 2	Destek 1		Direnç 1	Direnç 2	5 HO	20 HO	50 HO	Gün. %	Haf. %	Aylık %	Yıllık %
XU100	13.741,89	13.576,11	13.659,00	13.797,05	13.879,94	14.017,99	13.826,91	14.161,66	13.931,92	-0,9%	-3,2%	-8,8%	44,9%
XU050	12.223,76	12.073,11	12.148,43	12.275,02	12.350,34	12.476,93	12.277,78	12.606,28	12.463,05	-0,8%	-3,3%	-9,0%	45,8%
XU030	15.612,96	15.413,83	15.513,39	15.679,40	15.778,96	15.944,97	15.674,18	16.114,48	15.912,39	-0,7%	-3,2%	-9,3%	48,1%
XUSIN	17.799,54	17.430,53	17.615,04	17.937,57	18.122,08	18.444,61	18.235,26	18.554,28	17.751,40	-2,1%	-6,0%	-7,6%	45,6%
XUMAL	19.122,28	18.911,34	19.016,81	19.147,86	19.253,33	19.384,38	18.867,84	19.027,54	19.046,29	0,3%	2,1%	-6,4%	66,5%
XBANK	16.369,96	16.080,83	16.225,39	16.406,75	16.551,31	16.732,67	16.106,04	16.365,52	16.671,32	0,7%	0,9%	-6,8%	25,4%

## BİST 30 HİSSELERİ DESTEK DİRENÇ - HAREKETLİ ORTALAMA - PERFORMANS TABLOSU

Hisse	Kapanış	Destekler		Pivot	Dirençler		Hareketli Ortalamalar			Performans			
		Destek 2	Destek 1		Direnç 1	Direnç 2	5 HO	20 HO	50 HO	Gün. %	Haf. %	Aylık %	Yıllık %
AEFES	20,30	19,77	20,03	20,45	20,71	21,13	20,35	20,00	18,85	0,0%	0,6%	0,0%	42,3%
AKBNK	67,15	65,82	66,48	67,37	68,03	68,92	66,11	68,39	71,56	0,4%	1,8%	-10,8%	23,2%
ASELS	357,25	349,58	353,42	361,08	364,92	372,58	366,80	397,09	387,49	-2,9%	-12,4%	-16,6%	156,4%
ASTOR	299,00	275,17	287,08	302,92	314,83	330,67	321,05	329,06	264,29	-2,9%	-17,7%	-8,3%	217,4%
BIMAS	383,75	368,08	375,92	381,83	389,67	395,58	378,45	387,05	372,47	1,7%	0,8%	-2,8%	50,8%
DSTKF	2.550,00	2.410,00	2.480,00	2.520,00	2.590,00	2.630,00	2.360,40	2.199,23	2.213,43	3,2%	26,1%	2,1%	841,0%
EKGYO	19,20	18,95	19,07	19,33	19,45	19,71	19,60	20,03	20,29	-1,2%	-3,9%	-12,7%	27,6%
ENKAI	96,15	93,65	94,90	96,35	97,60	99,05	95,06	100,01	99,73	1,3%	-3,1%	-13,6%	60,5%
EREGL	38,64	38,07	38,35	38,81	39,09	39,55	39,44	39,03	34,14	-1,0%	-4,5%	-5,1%	68,0%
FROTO	86,30	85,00	85,65	86,85	87,50	88,70	87,43	89,60	97,19	-0,9%	-2,9%	-11,5%	8,6%
GARAN	130,40	127,80	129,10	130,40	131,70	133,00	128,02	129,15	131,31	0,9%	1,2%	-5,0%	16,9%
GUBRF	479,25	461,75	470,50	487,00	495,75	512,25	507,05	558,16	526,52	-4,2%	-12,9%	-21,0%	97,1%
ISCTR	13,83	13,62	13,72	13,89	13,99	14,16	13,59	13,74	13,82	0,0%	1,5%	-4,9%	26,3%
KCHOL	186,70	183,23	184,97	188,13	189,87	193,03	189,28	195,93	198,21	-2,2%	-3,4%	-12,3%	30,4%
KRDMD	39,08	37,17	38,13	39,41	40,37	41,65	39,43	40,66	37,13	0,2%	-4,7%	-3,6%	66,0%
MGROS	674,00	652,00	663,00	672,00	683,00	692,00	666,20	676,70	647,03	1,3%	-0,3%	-1,4%	39,1%
PETKM	20,22	19,63	19,93	20,43	20,73	21,23	21,12	23,65	22,60	-3,6%	-14,7%	-18,2%	21,3%
PGSUS	168,90	166,43	167,67	169,23	170,47	172,03	169,74	173,96	179,28	-0,6%	-1,9%	-9,5%	-34,3%
SAHOL	91,20	89,37	90,28	91,87	92,78	94,37	91,08	93,00	94,38	-0,3%	-2,3%	-8,8%	16,0%
SASA	2,50	2,41	2,45	2,53	2,57	2,65	2,56	2,83	2,78	-3,5%	-9,1%	-29,0%	-25,1%
SISE	44,34	43,55	43,95	44,71	45,11	45,87	45,19	46,77	46,25	-1,5%	-5,9%	-13,3%	31,8%
TAVHL	257,00	248,83	252,92	256,33	260,42	263,83	259,05	262,54	289,99	1,2%	-3,2%	-9,5%	9,5%
TECELL	105,50	102,50	104,00	107,00	108,50	111,50	106,34	109,57	111,05	-1,8%	-2,8%	-12,1%	13,0%
THYAO	296,75	292,92	294,83	297,42	299,33	301,92	297,55	298,63	305,04	-0,2%	-1,1%	-4,6%	6,0%
TOASO	295,00	286,17	290,58	294,17	298,58	302,17	295,30	301,18	290,92	1,4%	-2,5%	-7,9%	72,8%
TRALT	43,82	41,98	42,90	44,72	45,64	47,46	46,08	45,24	44,48	-4,8%	-3,1%	-0,2%	77,8%
TTKOM	62,90	61,20	62,05	63,75	64,60	66,30	63,21	62,81	62,00	-2,2%	-0,4%	-4,8%	8,4%
TUPRS	229,50	223,03	226,27	232,03	235,27	241,03	235,84	246,42	254,46	-3,9%	-8,3%	-11,2%	89,9%
VAKBN	32,58	31,78	32,18	32,76	33,16	33,74	32,36	31,70	32,15	0,9%	-3,8%	1,8%	37,2%
YKBNK	35,54	34,58	35,06	35,36	35,84	36,14	34,73	35,66	36,00	1,7%	1,6%	-9,6%	29,8%





## BİST 30 HİSSELERİ TEMEL VERİLER

Hisse	Çarpanlar		Piy.Değ.(Mn USD)		Karlılık				Büyüme			Borç.	YP
	F/K	PD/DD	Cari	Son Bilanço Dönemi	Aktif Karlılık	Özser. Karlılık	FAVÖK Marjı	Net Kar Marjı	Net Satış Çeyrek	FAVÖK Çeyrek	Net Kar Çeyrek	Net Borç /FAVÖK	Net Poz. (Mn USD)
AEFES	13,80	1,01	2.612	2.239	0,5%	1,9%	12,9%	3,2%	13,0%	8,2%	-	1,49	-294
AKBNK	5,57	1,15	7.588	7.732	0,6%	7,0%	-	27,1%	3,1%	-	4,6%	-	-450
ASELS	50,11	5,80	35.403	32.902	1,5%	2,5%	25,2%	16,1%	-61,7%	-65,0%	-69,7%	0,45	412
ASTOR	35,98	7,77	6.485	4.385	3,9%	5,8%	32,7%	19,5%	-29,3%	-22,1%	-37,7%	-0,72	68
BIMAS	21,37	2,44	10.008	9.233	1,9%	4,0%	4,8%	3,0%	2,2%	-28,3%	-12,4%	0,60	13
DSTKF	194,04	63,87	18.472	14.134	2,7%	10,6%	106,4%	74,5%	-10,5%	1,3%	-0,2%	2,34	-130
EKGYO	26,35	0,50	1.586	1.645	0,6%	1,3%	26,2%	8,4%	-9,0%	5,3%	-	3,82	-
ENKAI	16,14	1,49	12.537	12.633	0,8%	1,0%	22,5%	9,5%	-24,6%	-19,1%	-65,5%	-5,18	709
EREGL	576,39	0,92	5.878	4.451	0,1%	0,1%	9,8%	0,6%	-2,1%	-21,9%	-	1,42	-118
FROTO	9,77	1,84	6.581	7.993	1,3%	3,8%	5,0%	2,9%	-22,5%	-37,6%	-52,7%	2,19	-2.505
GARAN	4,62	1,21	11.902	11.971	0,9%	8,4%	-	32,5%	5,3%	-	25,4%	-	859
GUBRF	30,34	5,37	3.479	2.712	9,0%	20,4%	19,1%	7,9%	31,9%	9,6%	-33,6%	-0,04	-50
ISCTR	4,59	0,82	7.514	7.418	0,5%	5,5%	-	25,5%	3,3%	-	-13,1%	-	22
KCHOL	19,42	0,66	10.289	11.130	0,0%	0,1%	8,3%	0,1%	-8,1%	3,5%	-93,2%	3,90	159
KRDMD	157,04	0,48	663	543	0,0%	0,0%	12,7%	0,2%	-16,4%	-23,1%	-	0,50	-291
MGROS	18,00	1,38	2.652	2.458	0,8%	2,1%	4,8%	1,5%	-7,4%	-36,5%	45,6%	0,27	0
PETKM	-	0,75	1.114	1.212	0,2%	0,5%	0,6%	1,1%	6,6%	-	-	-	-983
PGSUS	9,79	0,73	1.835	1.977	-2,1%	-7,9%	0,5%	-23,7%	-17,5%	-97,4%	-	4,71	-770
SAHOL	24,07	0,50	4.163	4.231	0,0%	0,1%	10,4%	0,1%	-10,5%	-14,5%	-93,1%	2,73	-386
SASA	-	0,67	2.513	2.310	0,6%	1,1%	19,8%	10,7%	11,8%	86,1%	-	15,52	-2.813
SISE	13,42	0,53	2.952	3.035	0,4%	0,8%	7,0%	3,3%	-7,7%	12,1%	-54,4%	6,39	468
TAVHL	59,69	1,21	2.029	2.519	-1,4%	-4,3%	21,4%	-16,3%	-13,5%	-13,6%	-	3,40	-347
TECELL	12,75	0,80	5.044	5.249	0,9%	1,9%	44,1%	7,1%	-2,4%	-1,5%	10,9%	0,82	-1.241
THYAO	3,15	0,42	8.900	9.149	0,5%	1,2%	8,2%	3,8%	-2,5%	-46,1%	-73,3%	3,13	-5.636
TOASO	12,80	2,50	3.206	3.084	2,0%	5,8%	2,7%	3,1%	-26,8%	-46,9%	-44,9%	4,17	183
TRALT	27,78	2,88	3.050	3.023	3,4%	3,9%	48,1%	18,1%	148,2%	237,8%	-	-2,86	149
TTKOM	8,24	0,90	4.784	4.578	2,4%	5,1%	42,1%	16,1%	-15,3%	-7,6%	534,6%	1,08	-2.515
TUPRS	13,36	1,25	9.610	11.211	0,6%	1,2%	6,1%	1,4%	11,3%	-2,7%	-51,8%	-1,15	-15
VAKBN	4,97	0,97	7.021	6.702	0,3%	5,3%	-	20,5%	-14,6%	-	-46,5%	-	-542
YKBNK	5,36	1,11	6.524	6.284	0,7%	8,5%	-	24,2%	7,5%	-	118,7%	-	157

## TEMETTÜ TAKVİMİ

Kod	Piyasa Değeri (Bin TL)	Net Kar (Bin TL)	Brüt Tem. Tutarı (Bin TL)	Tem. Dağ. Oranı	Hisse Başına Brüt Tutar	Hisse Başına Net Tutar	Tem. Verimi	Tem. Dağıtım Tarihi	Tem. Ödeme Kalan Gün	Tem. Ödeme Bilgisi
ATATP	23.259.375,00	421.096,33	93.750	4,57%	1,00	0,85	0,40%	10.06.2026	1	10.06.2026
YAPRK	3.876.600,00	-7.762,71	7.455	31,59%	0,03	0,02	0,19%	10.06.2026	1	10.06.2026
AAGYO	11.867.930,00	108.347,05	300.000	238,81%	0,43	0,43	2,53%	17.06.2026	8	17.06.2026
BASGZ	34.048.000,00	2.068.365,80	1.400.000	41,16%	2,00	1,70	4,11%	18.06.2026	9	18.06.2026
EMPAE	24.497.000,00	-4.892,54	17.000	20,55%	0,10	0,09	0,07%	18.06.2026	9	18.06.2026
ULKER	42.651.361,25	1.585.688,00	2.117.000	43,43%	5,73	4,87	4,96%	19.06.2026	10	19.06.2026
MHRGY	5.296.935,00	-82.420,52	84.473	17,28%	0,07	0,07	1,59%	22.06.2026	13	22.06.2026
KTLEV	331.200.000,00	3.361.411,83	800.000	9,28%	0,39	0,33	0,24%	23.06.2026	14	Taksit : 23.06.2026 - 20.05.2026 - 28.04.2026 - 21.04.2026
SVGYO	21.789.960,00	56.068,53	8.339	-6,45%	0,01	0,01	0,04%	23.06.2026	14	23.06.2026
AHSGY	14.220.765,00	-66.130,21	55.000	1,76%	0,08	0,08	0,39%	24.06.2026	15	24.06.2026



## ŞİRKETLERDEN HABERLER

BOBET	09.06.2026 21:07 Boğaziçi Beton Sanayi Ve Ticaret A.Ş. 09.06.2026 Tarihli Pay Geri Alım İşlemleri Hakkında <a href="#">Haberin Devamı</a>
ENERY	09.06.2026 18:30 Enerya Enerji A.Ş. 09.06.2026 Tarihli Pay Geri Alım İşlemleri <a href="#">Haberin Devamı</a>
AHGAZ	09.06.2026 18:30 Ahlatıcı Doğal Gaz Dağıtım Enerji Ve Yatırım A.Ş. 09.06.2026 Tarihli Pay Geri Alım İşlemleri <a href="#">Haberin Devamı</a>
MAVI	09.06.2026 18:18 Mavi Giyim Sanayi ve Ticaret A.Ş. 1 Şubat - 30 Nisan 2026 Ara Dönem Faaliyet Raporu <a href="#">Haberin Devamı</a>
TUREX	09.06.2026 17:20 Tureks Turizm Taşımacılık A.Ş. 2025 Olağan Genel Kurul Kararlarının Tescili <a href="#">Haberin Devamı</a>
AVPGY	09.06.2026 16:55 Avrupakent Gayrimenkul Yatırım Ortaklığı A.Ş. Hak Kullanım İşlemleri <a href="#">Haberin Devamı</a>
YAPRK	09.06.2026 16:49 Yaprak Süt ve Besi Çiftlikleri Sanayi ve Ticaret A.Ş.,ATP Yazılım Ve Teknoloji A.Ş. Hak Kullanımı <a href="#">Haberin Devamı</a>
AKSEN	09.06.2026 15:59 Aksa Enerji Üretim A.Ş. 2025 yılı Kar Payı Dağıtım Teklifinin Genel Kurul tarafından onaylanması hakkında <a href="#">Haberin Devamı</a>
PAGYO	09.06.2026 15:57 Panora Gayrimenkul Yatırım Ortaklığı A.Ş. Pay Alım Satım Bildirimi <a href="#">Haberin Devamı</a>
AKSEN	09.06.2026 15:51 Aksa Enerji Üretim A.Ş. 2025 Olağan Genel Kurul Toplantısı Sonucu <a href="#">Haberin Devamı</a>
SASA	09.06.2026 11:34 Sasa Polyester Sanayi A.Ş. Şarta Bağlı Sermaye Artırımına İlişkin İhraç Belgesi <a href="#">Haberin Devamı</a>
SRVGY	09.06.2026 09:29 Servet Gayrimenkul Yatırım Ortaklığı A. Ş. Pay Alım Satım Bildirimi <a href="#">Haberin Devamı</a>
IHLAS	09.06.2026 09:16 İhlas Holding A.Ş. Hak Kullanımı <a href="#">Haberin Devamı</a>
KUYAS	09.06.2026 08:57 Kuyaş Yatırım A.Ş. Pay Alım Satım Bildirimi <a href="#">Haberin Devamı</a>
KZBGY	08.06.2026 20:47 Kızılıbük Gayrimenkul Yatırım Ortaklığı A.Ş. İzmir 8. İdari Dava Dairesi E:2025/1923 (Para Cezasının Kısmen İptal Kararı) <a href="#">Haberin Devamı</a>
KZBGY	08.06.2026 20:47 Kızılıbük Gayrimenkul Yatırım Ortaklığı A.Ş. İzmir 8. İdari Dava Dairesi E:2026/13 (Para Cezasının Kısmen İptali Kararı) <a href="#">Haberin Devamı</a>
KZBGY	08.06.2026 20:47 Kızılıbük Gayrimenkul Yatırım Ortaklığı A.Ş. Muğla 4. İdare Mahkemesi E: 2025/215 (2.677.149.516 TL Para Cezası Hakkında Yürütmenin Durdurulması Kararı) <a href="#">Haberin Devamı</a>
OBAMS	08.06.2026 20:30 Oba Makarnacılık Sanayi Ve Ticaret A.Ş. Kar Payı Dağıtım İşlemleri Hakkında <a href="#">Haberin Devamı</a>
OBAMS	08.06.2026 20:17 Oba Makarnacılık Sanayi Ve Ticaret A.Ş. 2025 Yılı Olağan Genel Kurul Toplantısı Sonuçları Hakkında <a href="#">Haberin Devamı</a>
PARSN	08.06.2026 20:11 Parsan Makina Parçaları Sanayii A.Ş. Olağan Genel Kurul Kararlarının Tescili Hk <a href="#">Haberin Devamı</a>



## ING Yatırım Menkul Değerler A.Ş.

**Unvan** : ING Yatırım Menkul Değerler A.Ş.  
**Adres** : Reşit Paşa Mahallesi Eski Büyükdere Cad. No:8 Kat:10 34467 Sarıyer/İstanbul  
**E-Posta** : ingyatirim@ingyatirim.com.tr  
**Tel** : 0850 222 0 600

## YASAL UYARI

Bu Bülten; bir veya daha fazla sermaye piyasası aracı veya bunları ihraç eden ortaklıklar ve kuruluşlar ile piyasa eğilimleri hakkında, belirli bir kişiye veya mali durumları, risk ve getiri tercihleri benzer nitelikteki bir gruba yönelik olmamak kaydıyla, ING Yatırım Menkul Değerler A.Ş. müşterilerine ve/veya dağıtım kanallarına yönelik olarak ING Yatırım Menkul Değerler A.Ş.'nin anlaşmalı olduğu dışarıdan hizmet sağlayıcı kuruluşlar tarafından hazırlanmakta olup, Bu Bülten içerisinde sunulan bilgi, analiz, veri ve yorumlar yatırım danışmanlığı faaliyeti kapsamında değildir. Bu Bülten; genel nitelikte yorum ve tavsiye sunulması amacıyla, sermaye piyasası araçlarının mevcut veya gelecekteki fiyat veya değerlerine ilişkin araştırmalardan veya diğer bilgilerden yararlanılarak genel yatırım tavsiyesi olarak hazırlanmaktadır. Yatırım danışmanlığı hizmeti, yetkili kuruluşlar tarafından kişilerin risk ve getiri tercihleri dikkate alınarak kişiye özel sunulmakta olup, genel yatırım tavsiyeleri ise kişiye özel olmayan yatırım stratejileri veya tavsiyeleri içermektedir. Bu sebeple, Bu Bülten içerisinde sunulan bilgi, analiz, veri ve yorumlar mali durumunuz ile risk ve getiri tercihlerinize uygun olmayabileceği gibi, sadece Bu Bülten'e dayanılarak yatırım kararı verilmesi beklentilerinize uygun sonuçlar doğurmayabilir.

