

## BORSA İSTANBUL

BİST-100 endeksi haftanın dördüncü işlem gününü yüzde 1,12 değer kazanımıyla 13.689 puandan tamamladı. BİST-100 endeksinde toplam işlem hacmi yaklaşık 182,1 milyar TL oldu. Borsa İstanbul'da sektör endekslerinin performansına bakıldığında dün en fazla değer kazanan sektör yüzde 2,86 ile teknoloji olurken, en çok değer kaybeden sektör ise yüzde 1,40 ile tekstil deri oldu.

## PİYASA GÜNDEMİ

Türkiye Cumhuriyet Merkez Bankası tarafından dün yayımlanan Menkul Kıymet İstatistikleri raporuna göre Yurt dışı yerleşikler 03 Nisan sona eren işlem haftasında hisse senetlerinde 217,8 milyon dolar ve DİBS'te (Kesin Alım) 784,3 milyon dolar satıcılı konumda yer aldılar.

Bugün, yurt içerisinde açıklanacak olan Sanayi Üretim Endeksi raporu yakından takip edilecek.

ABD'de açıklanan 2025 yılı son çeyreğine ilişkin GSYH datası raporuna göre ABD ekonomisi ilgili dönemde yüzde 0,5 ile piyasa beklentisinin altında büyüdü. ABD ekonomisi 2025 yılında yüzde 2,1'lik büyüme performansı kaydetti.

ABD'de açıklanan kişisel tüketim giderleri fiyat endeksi (PCE) verisi şubat ayında bir önceki aya göre yüzde 0,4 ve bir önceki yılın aynı ayına kıyasla yüzde 2,8 düzeyinde artış gösterdi. Gıda ve Enerji kalemlerinin hariç tutulduğu Çekirdek PCE verisinde ilgili dönemde aylık bazda yüzde 0,4 ve yıllık bazda yüzde 3,0 düzeyinde artış kaydedildi.

Avrupa borsaları günü İtalya hariç düşüşle kapattı. ABD borsaları ise günü yükseliş ile tamamladı. Yeni işlem gününe bakıldığında, sabah saatlerinde Asya seansında işlem gören endeks ve endeks vadeli işlem sözleşmelerinde, risk iştahında kısa vadede karmaşık bir seyrin devam ettiği izleniyor.

Bugün, ABD'de açıklanacak Tüketici Fiyat Endeksi ve Fabrika Siparişleri verileri yakından takip edilecek. Ayrıca, Orta Doğu'da yaşanan jeopolitik riskler ve belirsizlikler ile birlikte bu risklere yönelik gelişmeler, açıklamalar ve haber akışları yakından takip edilecek.

## DÖVİZ PİYASASI

	Son	Gün %	Haf.%	Ay %
USDTRY	44,5608	0,13	0,23	1,18
EURTRY	52,2503	0,64	1,37	1,97
GBPTRY	60,0187	0,48	1,53	1,39
EURUSD	1,1705	0,37	1,44	0,58
GBPUSD	1,3441	0,34	1,63	0,05

## DÖVİZ SEPETLERİ

	Son	Gün %	Haf. %	Ay %
Döviz Sepeti	48,2971	0,46	0,57	1,71
Dolar Endeksi (DXY)	98,7850	-0,32	-1,19	-0,11

## TAHVİL PİYASASI

Tahvil Faizleri	Son	Ö.Gün	Ö.Haf.	Ö.Ay
TL Referans Faiz	40,0%	40,0%	40,0%	40,0%
Türkiye 2 Yıllık	39,3%	39,2%	40,4%	38,1%
Türkiye 10 Yıllık	24,5%	24,8%	26,0%	27,5%
Almanya 10 Yıllık	3,0%	3,0%	3,0%	2,8%
ABD 2 Yıllık	3,8%	3,8%	3,8%	3,8%
ABD 10 Yıllık	4,3%	4,3%	4,3%	4,3%
ABD10y 2y Farkı	51,7bp	49,3bp	50,9bp	51,1bp

## EMTİA PİYASASI

Emtia	Son	Gün %	Haf. %	Ay %
Altın Ons	4.791,1	1,52	2,45	-6,73
Gümüş Ons	75,8	2,28	3,93	-12,69
Brent	94,5	-8,24	-4,41	4,05
Gram Altın	6.864,7	1,66	2,74	-5,56

## BORSA İSTANBUL ENDEKSLERİ

Performans	Kapanış	İşlem Hacmi	Gün %	Haf. %	Ay %	Yb %
BİST-100	13.689	181.809.697.811	1,1	4,9	7,8	21,6
BİST-30	15.712	131.505.998.924	1,2	5,6	8,8	28,5
BİST Sanayi	16.848	101.510.339.489	0,8	2,3	5,2	20,2
BİST Banka	17.286	29.552.859.490	0,2	7,9	2,2	4,5
BİST Tüm	17.232	272.767.928.198	1,0	4,5	9,0	21,4
Son ve Önceki Dönem	Son	Ö. Haf	Ö. Ay	Yılbaşı	Ö. Yıl	
Yab.Takas Oranları (%)	35,82	35,75	36,07	36,28	36,02	

## BİST 100 ENDEKSİ

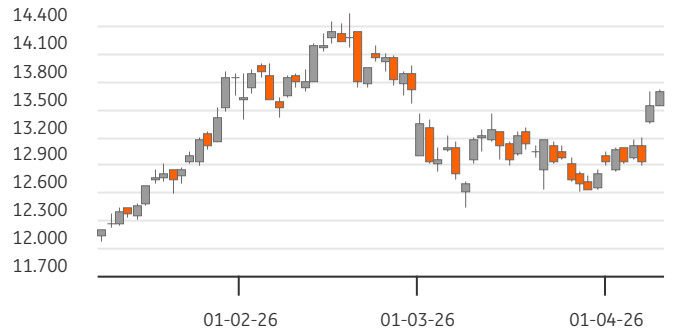

## BİST-100 EN ÇOK DÜŞENLER

	Değ.%	Kapanış	Hacim		Hacim	Kapanış	Değ.%
EFOR	-9,88	5,93	1.999,5	ASELS	13.313	376,75	4,00
DAPGM	-5,76	11,62	847,9	EREGL	13.276	30,10	1,76
FENER	-3,52	2,74	426,9	GLRMK	7.736	243,00	9,86
KTLEV	-3,52	76,85	1.628,8	KRDMD	4.797	36,68	6,69
VESTL	-2,96	27,52	335,7	IZENR	1.974	9,52	0,32

## BİST-100 PARA GİRİŞİ

## BİST-100 EN ÇOK YÜKSELENLER

	Değ. %	Kapanış	Hacim		Hacim	Kapanış	Değ. %
KONTR	10,00	8,80	712,7	THYAO	13.686	319,50	0,79
TKFEN	9,95	108,30	1.925,3	ASELS	13.313	376,75	4,00
GLRMK	9,86	243,00	7.736,3	EREGL	13.276	30,10	1,76
CVKMD	7,00	35,44	1.811,3	TUPRS	12.420	255,00	1,59
KRDMD	6,69	36,68	4.796,9	AKBNK	9.130	75,30	-0,59

## BİST-100 HACMİ EN YÜKSEKLER

	Değ. %	Kapanış	Hacim		Hacim	Kapanış	Değ. %
BİST-100				2023/12	2024/12	2025/12	3 Yıl Ort
F/K Oranı				7,99	10,45	17,94	12,1%
PD/DD Oranı				1,18	1,26	1,57	1,3%
Net Kar Marjı				11,0%	4,9%	5,0%	6,9%
Aktif Karlılığı				5,4%	2,2%	1,9%	3,2%
Özsermaye Karlılığı				25,4%	10,7%	9,8%	15,3%

Endeks ve Döviz Sözleşmeleri	Gün %	Açık Pozis. (AP)	AP Değ.
F_XU0300426	5,62	467.571	-42.095
F_XAUUSD0426	2,40	152.940	208
F_USDTRY0426	-0,64	2.166.763	-73.196
F_EURUSD0426	1,02	22.276	-5.331
F_EURTRY0426	0,60	3.315	-1.305

Ülke	Endeks	Kapanış	Gün %	Haf.%	Ay %
	S&P 500	6.783	-	3,0%	-0,2%
ABD	DOW 30	47.910	-	3,0%	0,4%
	NASDAQ	22.635	-	3,5%	-0,3%
Fransa	CAC40	8.264	-	3,8%	4,4%
Almanya	DAX	24.081	-	3,9%	2,9%
İngiltere	FTSE	10.609	-	1,7%	3,5%
Japonya	NIKKEI 225	56.308	-	7,3%	6,8%



## BİST ENDEKSLERİ DESTEK DİRENÇ - HAREKETLİ ORTALAMA - PERFORMANS TABLOSU

Endeks	Kapanış	Destekler		Pivot	Dirençler		Hareketli Ortalamalar			Performans			
		Destek 2	Destek 1		Direnç 1	Direnç 2	5 HO	20 HO	50 HO	Gün. %	Haf. %	Aylık %	Yıllık %
XU100	13.689,00	13.460,19	13.574,59	13.643,53	13.757,93	13.826,87	13.239,21	13.040,33	13.420,31	1,1%	4,9%	7,8%	47,6%
XU050	12.315,15	12.094,68	12.204,92	12.270,59	12.380,83	12.446,50	11.881,75	11.693,91	11.899,57	1,2%	5,4%	8,0%	50,6%
XU030	15.712,12	15.415,23	15.563,68	15.654,35	15.802,80	15.893,47	15.144,12	14.859,78	15.060,23	1,2%	5,6%	8,8%	55,4%
XUSIN	16.848,02	16.703,63	16.775,82	16.831,96	16.904,15	16.960,29	16.589,18	16.423,36	16.591,82	0,8%	2,3%	5,2%	37,5%
XUMAL	19.028,88	18.801,87	18.915,38	18.984,83	19.098,34	19.167,79	18.480,87	18.098,98	18.731,29	0,5%	4,9%	8,0%	75,8%
XBANK	17.285,61	16.900,24	17.092,93	17.196,78	17.389,47	17.493,32	16.537,54	16.343,69	18.117,39	0,2%	7,9%	2,2%	45,0%

## BİST 30 HİSSELERİ DESTEK DİRENÇ - HAREKETLİ ORTALAMA - PERFORMANS TABLOSU

Hisse	Kapanış	Destekler		Pivot	Dirençler		Hareketli Ortalamalar			Performans			
		Destek 2	Destek 1		Direnç 1	Direnç 2	5 HO	20 HO	50 HO	Gün. %	Haf. %	Aylık %	Yıllık %
AEFES	17,80	17,11	17,45	17,63	17,97	18,15	17,32	17,25	18,68	2,0%	3,2%	5,4%	9,5%
AKBNK	75,30	73,60	74,45	75,25	76,10	76,90	71,87	70,12	77,83	-0,6%	8,7%	5,6%	56,1%
ASELS	376,75	355,92	366,33	372,67	383,08	389,42	349,70	337,95	321,67	4,0%	12,0%	18,1%	222,1%
ASTOR	206,20	196,53	201,37	207,33	212,17	218,13	206,98	198,46	184,65	-0,5%	-0,8%	14,0%	103,7%
BIMAS	739,00	714,33	726,67	736,33	748,67	758,33	706,60	692,95	684,92	1,7%	5,0%	15,6%	62,8%
DSTKF	2.000,00	1.970,00	1.985,00	2.000,00	2.015,00	2.030,00	1.978,80	1.876,70	1.479,87	-0,1%	2,4%	15,5%	1.318,4%
EKGYO	20,58	20,21	20,39	20,53	20,71	20,85	19,97	19,95	22,38	-0,2%	5,0%	-2,0%	67,8%
ENKAI	94,75	93,32	94,03	94,77	95,48	96,22	93,26	92,21	93,99	-0,3%	2,7%	5,2%	68,0%
EREGL	30,10	29,13	29,61	30,17	30,65	31,21	29,56	28,49	29,16	1,8%	6,7%	6,3%	45,0%
FROTO	102,20	99,93	101,07	101,93	103,07	103,93	100,14	103,63	109,42	0,4%	1,5%	-2,9%	12,9%
GARAN	136,70	134,03	135,37	136,53	137,87	139,03	131,74	127,81	139,88	-0,6%	8,3%	4,7%	34,4%
GUBRF	492,25	466,92	479,58	488,67	501,33	510,42	482,05	488,98	506,37	1,9%	0,2%	0,8%	88,8%
ISCTR	14,37	13,80	14,08	14,23	14,51	14,66	13,61	13,25	14,78	2,0%	9,0%	6,5%	31,3%
KCHOL	199,60	196,53	198,07	199,83	201,37	203,13	195,36	190,69	195,21	-0,9%	3,4%	10,3%	40,5%
KRDMD	36,68	32,81	34,75	36,27	38,21	39,73	34,11	31,11	30,91	6,7%	15,8%	23,5%	46,7%
MGROS	640,50	613,17	626,83	637,67	651,33	662,17	615,00	603,82	630,76	2,1%	3,2%	10,9%	37,4%
PETKM	21,40	20,52	20,96	21,18	21,62	21,84	20,97	20,16	19,04	2,9%	7,0%	21,4%	33,4%
PGSUS	185,30	182,03	183,67	185,13	186,77	188,23	180,26	178,70	191,48	-0,4%	3,6%	6,7%	-30,5%
SAHOL	97,55	94,38	95,97	97,03	98,62	99,68	92,79	91,19	97,44	1,2%	8,3%	8,9%	27,6%
SASA	2,45	2,38	2,42	2,46	2,50	2,54	2,44	2,42	2,44	-1,2%	0,4%	12,4%	-33,4%
SISE	46,42	45,59	46,01	46,53	46,95	47,47	45,14	44,70	45,14	-0,6%	3,9%	14,4%	30,7%
TAVHL	341,25	329,25	335,25	339,25	345,25	349,25	328,35	306,19	321,75	-0,8%	5,7%	19,2%	40,2%
TECELL	114,40	108,53	111,47	112,93	115,87	117,33	109,32	108,04	113,77	2,9%	7,0%	7,0%	32,7%
THYAO	319,50	309,33	314,42	318,33	323,42	327,33	304,35	296,05	305,86	0,8%	6,6%	13,3%	6,9%
TOASO	277,50	266,83	272,17	274,83	280,17	282,83	266,20	277,23	289,82	2,3%	3,0%	2,6%	86,6%
TRALT	43,74	42,07	42,91	43,39	44,23	44,71	43,36	45,55	50,50	0,7%	-3,1%	-13,2%	60,1%
TTKOM	61,85	59,38	60,62	61,23	62,47	63,08	59,54	59,30	64,00	1,4%	6,1%	5,0%	20,8%
TUPRS	255,00	248,67	251,83	253,92	257,08	259,17	255,55	252,99	233,42	1,6%	-0,4%	6,1%	117,2%
VAKBN	33,72	32,60	33,16	33,46	34,02	34,32	32,21	31,98	35,81	-0,1%	7,6%	-4,0%	50,5%
YKBNK	37,64	36,64	37,14	37,46	37,96	38,28	35,82	34,70	37,96	0,3%	8,7%	7,9%	61,4%





## BİST 30 HİSSELERİ TEMEL VERİLER

Hisse	Çarpanlar		Piy.Değ.(Mn USD)		Karlılık				Büyüme			Borç.	YP
	F/K	PD/DD	Cari	Son Bilanço Dönemi	Aktif Karlılık	Özser. Karlılık	FAVÖK Marjı	Net Kar Marjı	Net Satış Çeyrek	FAVÖK Çeyrek	Net Kar Çeyrek	Net Borç /FAVÖK	Net Poz. (Mn USD)
AEFES	11,77	0,97	2.371	2.170	2,0%	8,2%	13,5%	-4,8%	-19,8%	-52,4%	-	1,40	-263
AKBNK	6,84	1,26	8.808	8.468	2,0%	20,8%	-	26,7%	10,7%	-	30,3%	-	-373
ASELS	57,36	6,86	38.647	24.650	8,0%	13,8%	27,5%	20,4%	170,3%	195,0%	284,0%	0,30	528
ASTOR	26,83	6,18	4.629	2.722	16,9%	25,3%	29,6%	22,2%	74,1%	55,4%	6,0%	-0,71	144
BIMAS	23,80	2,68	9.975	7.510	5,8%	11,7%	6,8%	3,5%	15,9%	-0,4%	39,9%	0,89	7
DSTKF	177,03	54,62	14.997	4.316	10,4%	44,8%	94,1%	66,8%	-0,9%	3,3%	9,6%	3,53	-112
EKGYO	16,34	0,60	1.759	1.812	1,6%	3,7%	22,7%	-19,7%	142,2%	148,3%	-	3,09	3
ENKAI	15,71	1,52	12.789	11.038	8,4%	11,1%	20,9%	20,8%	6,6%	18,4%	-7,5%	-6,28	667
EREGL	411,68	0,73	4.740	3.890	0,1%	0,2%	12,2%	-3,1%	15,2%	57,4%	-	2,10	-40
FROTO	10,55	2,30	8.068	7.585	7,7%	22,2%	6,2%	4,7%	31,1%	24,9%	38,3%	1,90	-2.184
GARAN	5,19	1,29	12.916	14.061	3,4%	28,6%	-	27,3%	16,6%	-	-12,7%	-	794
GUBRF	23,84	6,02	3.699	2.296	7,8%	18,8%	23,0%	15,7%	40,3%	17,4%	40,9%	0,02	-107
ISCTR	5,33	0,84	8.082	8.218	1,7%	18,1%	-	30,3%	25,4%	-	64,9%	-	-123
KCHOL	23,01	0,75	11.387	9.987	0,4%	3,2%	7,4%	1,0%	16,5%	0,5%	0,0%	4,29	-45
KRDMD	-	0,49	644	460	-1,4%	-2,2%	13,8%	-3,9%	15,3%	35,2%	-	0,84	-369
MGROS	17,93	1,47	2.609	2.205	3,2%	8,4%	7,1%	0,9%	10,3%	-16,0%	-72,2%	0,14	7
PETKM	-	0,85	1.220	960	-6,5%	-14,6%	-6,9%	-21,6%	13,9%	-	-	-	-1.072
PGSUS	6,74	0,79	2.084	2.236	4,0%	14,3%	17,2%	1,1%	-24,2%	-62,5%	-96,1%	4,35	-629
SAHOL	54,01	0,57	4.609	4.128	0,1%	1,0%	10,8%	1,4%	17,2%	73,9%	575,0%	2,48	-314
SASA	-	0,70	2.415	2.842	-7,0%	-14,1%	11,9%	-82,3%	-1,2%	-21,7%	-	18,62	-3.391
SISE	14,40	0,59	3.199	2.743	1,9%	4,1%	5,8%	6,6%	15,4%	-49,2%	182,6%	6,41	-279
TAVHL	44,03	1,56	2.789	2.528	1,3%	4,1%	21,4%	-5,7%	-21,0%	-58,6%	-	2,43	-214
TECELL	14,30	0,97	5.662	4.779	3,7%	7,0%	43,7%	6,3%	17,6%	1,7%	-22,6%	0,50	-1.036
THYAO	3,73	0,48	9.919	8.645	7,0%	14,9%	14,9%	14,0%	-6,4%	-36,9%	-33,7%	3,13	-6.441
TOASO	16,61	2,31	3.121	2.881	5,7%	13,7%	3,7%	4,2%	49,0%	134,9%	348,8%	3,35	103
TRALT	34,13	3,28	3.151	3.062	9,1%	10,1%	35,4%	-12,9%	-36,0%	-41,7%	-	-3,71	119
TTKOM	9,42	1,02	4.870	4.695	5,9%	11,4%	38,6%	2,2%	28,6%	4,8%	-83,9%	0,59	-74
TUPRS	16,64	1,35	11.053	8.289	5,0%	8,0%	7,0%	3,3%	5,1%	-19,9%	-36,7%	-0,92	12
VAKBN	4,77	1,04	7.522	7.098	1,5%	25,9%	-	32,8%	48,6%	-	136,2%	-	-85
YKBNK	6,75	1,24	7.152	7.138	1,7%	21,0%	-	11,9%	11,2%	-	-38,4%	-	109

## TEMETTÜ TAKVİMİ

Kod	Piyasa Değeri (Bin TL)	Net Kar (Bin TL)	Brüt Tem. Tutarı (Bin TL)	Tem. Dağ. Oranı	Hisse Başına Brüt Tutar	Hisse Başına Net Tutar	Tem. Verimi	Tem. Dağıtım Tarihi	Tem. Ödeme Kalan Gün	Tem. Ödeme Bilgisi
ENJSA	144.562.841,58	3.171.282,00	5.999.830	189,19%	5,08	4,32	4,15%	13.04.2026	4	13.04.2026
GLCVY	8.647.430,00	1.498.373,00	350.000	23,36%	2,51	2,13	4,05%	13.04.2026	4	13.04.2026
AKMGY	11.346.888,00	663.652,68	550.017	82,88%	14,76	14,76	4,85%	15.04.2026	6	Avans : 18.08.2025 - 15.04.2026
ALBRK	21.850.000,00	13.178.067,00	654.505	4,97%	0,26	0,22	3,00%	15.04.2026	6	15.04.2026
SELEC	53.002.350,00	-379.802,19	273.240	-71,94%	0,44	0,37	0,52%	17.04.2026	8	17.04.2026
AKSGY	22.314.600,00	3.230.026,95	1.100.000	34,06%	0,46	0,46	4,93%	20.04.2026	11	20.04.2026
KSTUR	12.945.989,22	84.300,83	67.913	80,56%	16,00	13,60	0,52%	20.04.2026	11	20.04.2026
AYEN	9.956.700,00	236.457,42	216.737	91,66%	0,78	0,66	2,18%	21.04.2026	12	21.04.2026
CLEBI	44.420.400,00	3.637.202,79	2.502.900	68,81%	103,00	87,55	5,63%	24.04.2026	15	24.04.2026
YUNSA	3.993.600,00	378.465,13	175.428	46,35%	0,37	0,31	4,39%	27.04.2026	18	27.04.2026



## ŞİRKETLERDEN HABERLER

THYAO	<b>09.04.2026 18:59 Türk Hava Yolları Anonim Ortaklığı</b> 09.04.2026 tarihli 2025 Yılı Olağan Genel Kurul Toplantı Sonuçları <a href="#">Haberin Devamı</a>
GLCVY	<b>09.04.2026 18:42 Gelecek Varlık Yönetimi A.Ş.</b> Pay Geri Alım Programının Sonlandırılmasına İlişkin Genel Kurul Kararı <a href="#">Haberin Devamı</a>
GLYHO	<b>09.04.2026 18:40 Global Yatırım Holding A.Ş.</b> 09.04.2026 Tarihli Pay Geri Alım İşlemleri <a href="#">Haberin Devamı</a>
AHGAZ	<b>09.04.2026 18:30 Ahlatcı Doğal Gaz Dağıtım Enerji Ve Yatırım A.Ş.</b> 09.04.2026 Tarihli Pay Geri Alım İşlemleri <a href="#">Haberin Devamı</a>
DSTKF	<b>09.04.2026 18:28 Destek Finans Faktoring A.Ş.</b> Bedelsiz Sermaye Artırımına İlişkin Revize Yönetim Kurulu Kararı <a href="#">Haberin Devamı</a>
HALKB	<b>09.04.2026 18:28 Türkiye Halk Bankası A.Ş.</b> Kar Dağıtım Tablosunun Onaylanması <a href="#">Haberin Devamı</a>
GLCVY	<b>09.04.2026 18:25 Gelecek Varlık Yönetimi A.Ş.</b> Kar Payı Dağıtımına İlişkin Genel Kurulu Kararı <a href="#">Haberin Devamı</a>
TCKRC	<b>09.04.2026 18:25 Kıraç Galvaniz Telekomünikasyon Metal Makine İnşaat Elektrik Sanayi Ve Ticaret A.Ş.</b> Kar Payı Dağıtım İşlemlerine İlişkin Bildirim <a href="#">Haberin Devamı</a>
TRENJ	<b>09.04.2026 18:22 TR Doğal Enerji Kaynakları Araştırma ve Üretim A.Ş.,TR Anadolu Metal Madencilik İşletmeleri A.Ş.,Türk Altın İşletmeleri A.Ş.</b> Ankara 24.Ağır Ceza Mahkemesinin 2020/20 E. Sayılı Davası Hk <a href="#">Haberin Devamı</a>
HALKB	<b>09.04.2026 18:20 Türkiye Halk Bankası A.Ş.</b> Olağan Genel Kurul Toplantı Sonucu <a href="#">Haberin Devamı</a>
TCKRC	<b>09.04.2026 18:20 Kıraç Galvaniz Telekomünikasyon Metal Makine İnşaat Elektrik Sanayi Ve Ticaret A.Ş.</b> 2025 yılı Olağan Genel Kurul Toplantı Sonucu <a href="#">Haberin Devamı</a>
GOLTS	<b>09.04.2026 18:20 Göлтаş Göller Bölgesi Çimento San. Ve Tic. A.Ş.</b> Genel Kurul Onayına Sunulacak Yönetim Kurulu Kar Dağıtım Teklifi <a href="#">Haberin Devamı</a>
SASA	<b>09.04.2026 18:18 Sasa Polyester Sanayi A.Ş.</b> Pay Alım Satım Bildirimi <a href="#">Haberin Devamı</a>
EFOR	<b>09.04.2026 18:18 Efor Yatırım Sanayi Ticaret A.Ş.</b> 09.04.2026 Tarihli Pay Geri Alım İşlemleri <a href="#">Haberin Devamı</a>
AKSA	<b>09.04.2026 18:17 Aksa Akrilik Kimya Sanayii A.Ş.</b> 2025 Yılına ait Olağan Genel Kurul Toplantısı Tescili <a href="#">Haberin Devamı</a>
FENER	<b>09.04.2026 18:16 Fenerbahçe Futbol A.Ş.</b> 28 Şubat 2026 Dönemine Ait Faaliyet Raporu <a href="#">Haberin Devamı</a>
GLCVY	<b>09.04.2026 18:16 Gelecek Varlık Yönetimi A.Ş.</b> 2025 Olağan Genel Kurul Toplantısı Sonuçları <a href="#">Haberin Devamı</a>
AKFGY	<b>09.04.2026 18:13 Akfen Gayrimenkul Yatırım Ortaklığı A.Ş.</b> 2025 Yılı Olağan Genel Kurul Toplantısı hk <a href="#">Haberin Devamı</a>
AVPGY	<b>09.04.2026 17:57 Avrupakent Gayrimenkul Yatırım Ortaklığı A.Ş.</b> Pay Alım Satım Bildirimi <a href="#">Haberin Devamı</a>
VAKKO	<b>09.04.2026 17:31 Vakko Tekstil Ve Hazır Giyim Sanayi İşletmeleri A.Ş.</b> Kar Payı Dağıtım Önerisinin Genel Kurulda Onaylanması <a href="#">Haberin Devamı</a>



## ING Yatırım Menkul Değerler A.Ş.

**Unvan** : ING Yatırım Menkul Değerler A.Ş.  
**Adres** : Reşit Paşa Mahallesi Eski Büyükdere Cad. No:8 Kat:10 34467 Sarıyer/İstanbul  
**E-Posta** : ingyatirim@ingyatirim.com.tr  
**Tel** : 0850 222 0 600

## YASAL UYARI

Bu Bülten; bir veya daha fazla sermaye piyasası aracı veya bunları ihraç eden ortaklıklar ve kuruluşlar ile piyasa eğilimleri hakkında, belirli bir kişiye veya mali durumları, risk ve getiri tercihleri benzer nitelikteki bir gruba yönelik olmamak kaydıyla, ING Yatırım Menkul Değerler A.Ş. müşterilerine ve/veya dağıtım kanallarına yönelik olarak ING Yatırım Menkul Değerler A.Ş.'nin anlaşmalı olduğu dışarıdan hizmet sağlayıcı kuruluşlar tarafından hazırlanmakta olup, Bu Bülten içerisinde sunulan bilgi, analiz, veri ve yorumlar yatırım danışmanlığı faaliyeti kapsamında değildir. Bu Bülten; genel nitelikte yorum ve tavsiye sunulması amacıyla, sermaye piyasası araçlarının mevcut veya gelecekteki fiyat veya değerlerine ilişkin araştırmalardan veya diğer bilgilerden yararlanılarak genel yatırım tavsiyesi olarak hazırlanmaktadır. Yatırım danışmanlığı hizmeti, yetkili kuruluşlar tarafından kişilerin risk ve getiri tercihleri dikkate alınarak kişiye özel sunulmakta olup, genel yatırım tavsiyeleri ise kişiye özel olmayan yatırım stratejileri veya tavsiyeleri içermektedir. Bu sebeple, Bu Bülten içerisinde sunulan bilgi, analiz, veri ve yorumlar mali durumunuz ile risk ve getiri tercihlerinize uygun olmayabileceği gibi, sadece Bu Bülten'e dayanılarak yatırım kararı verilmesi beklentilerinize uygun sonuçlar doğurmayabilir.

