



BORSA İSTANBUL

BİST-100 endeksi haftanın üçüncü işlem gününü yüzde 0,02 değer kazanımıyla 13.744 puandan tamamladı. BİST-100 endeksinde toplam işlem hacmi yaklaşık 151,5 milyar TL oldu. Borsa İstanbul'da sektör endekslerinin performansına bakıldığında, en fazla değer kazanan sektör yüzde 4,11 ile teknoloji olurken, en çok değer kaybeden sektör ise yüzde 2,97 ile spor oldu.

PİYASA GÜNDEMİ

Borsa İstanbul tarafından dün yayımlanan Yabancı Yatırımcı İşlemleri raporuna göre Yabancılar Mayıs ayında pay piyasasında 39.466.638.618 dolar alım ve 40.312.467.876 dolar satım gerçekleştirdiler. Yabancı yatırımcılar, Mayıs ayında nette 845.829.258 dolar satıcılı konumda yer aldılar.

Bugün, yurt içerisinde Türkiye Cumhuriyet Merkez Bankası'nın (TCMB) gerçekleştireceği Para Politikası Toplantısı yakında takip edilecek. Piyasa beklentisi, bankanın politika faiz oranında değişikliğe gitmeyebileceği yönünde şekilleniyor. Gün içerisinde, Haftalık Para, Banka ve Menkul Kıymet İstatistikleri raporları yakından izlenecek.

ABD Çalışma Bakanlığı, tarafından yayımlanan mayıs ayına ilişkin tüketici fiyat endeksi bir önceki aya göre yüzde 0,5 ve bir önceki yılın aynı ayına kıyasla yüzde 4,2 artış gösterdi. Açıklanan veri piyasa beklentilerine paralel artış gösterdi. Değişken enerji ve gıda fiyatlarını içermeyen çekirdek TÜFE verisinde, mayıs ayında bir önceki aya göre yüzde 0,2 ve bir önceki yılın aynı ayına kıyasla yüzde 2,9 artış kaydedildi.

Avrupa borsaları haftanın üçüncü işlem gününü İngiltere borsası hariç düşüş ile tamamladı. ABD borsaları günü düşüş ile tamamladı.

Bugün, Avrupa Merkez Bankası'nın (ECB) gerçekleştireceği toplantısı ve ABD'de üretici fiyat endeksi yakından takip edilecek. Gün içerisinde, ECB toplantısı ardından düzenlenecek basın sunumunda ECB Başkanı Lagarde'ın açıklamaları yakından izlenecek. Ayrıca, ABD-İran arasında ve Hürmüz Boğazı'nda yaşanan jeopolitik riskler ve belirsizlikler ile birlikte bu risklere yönelik haber akışları, gelişmeler ve açıklamalar yakından izlenecek.

DÖVİZ PİYASASI

	Son	Gün %	Haf.%	Ay %
USDTRY	46,1286	0,01	0,36	1,72
EURTRY	53,2104	-0,06	-0,18	-0,44
GBPTRY	61,7468	0,01	0,04	-0,18
EURUSD	1,1535	-0,07	-0,54	-2,13
GBPUSD	1,3370	-0,07	-0,36	-1,55

DÖVİZ SEPETLERİ

	Son	Gün %	Haf. %	Ay %
Döviz Sepeti	49,7029	0,21	0,00	0,96
Dolar Endeksi (DXY)	100,0290	0,04	0,56	2,17

TAHVİL PİYASASI

Tahvil Faizleri	Son	Ö.Gün	Ö.Haf.	Ö.Ay
TL Referans Faiz	40,0%	40,0%	40,0%	40,0%
Türkiye 2 Yıllık	42,4%	42,2%	42,5%	41,3%
Türkiye 10 Yıllık	28,3%	28,7%	29,4%	29,5%
Almanya 10 Yıllık	3,1%	3,1%	3,0%	3,1%
ABD 2 Yıllık	4,1%	4,1%	4,1%	4,0%
ABD 10 Yıllık	4,6%	4,5%	4,5%	4,5%
ABD10y 2y Farkı	41,0bp	39,0bp	41,0bp	47,7bp

EMTİA PİYASASI

Emtia	Son	Gün %	Haf. %	Ay %
Altın Ons	4.071,4	-4,42	-8,19	-13,76
Gümüş Ons	63,4	-2,99	-12,80	-21,08
Brent	93,8	2,90	-3,60	-5,15
Gram Altın	6.036,4	-4,44	-7,87	-12,23

BORSA İSTANBUL ENDEKSLERİ

Performans	Kapanış	İşlem Hacmi	Gün %	Haf. %	Ay %	Yb %
BİST-100	13.745	151.335.442.261	0,0	-1,6	-8,8	22,0
BİST-30	15.647	99.683.531.273	0,2	-1,2	-9,1	28,0
BİST Sanayi	17.692	90.631.340.334	-0,6	-5,1	-8,1	26,3
BİST Banka	16.125	21.749.957.140	-1,5	1,3	-8,2	-2,5
BİST Tüm	17.588	234.172.047.006	-0,1	-1,5	-6,9	24,0
Son ve Önceki Dönem	Son	Ö. Haf	Ö. Ay	Yılbaşı	Ö. Yıl	
Yab.Takas Oranları (%)	32,86	33,60	34,88	36,28	35,56	

BİST 100 ENDEKSİ

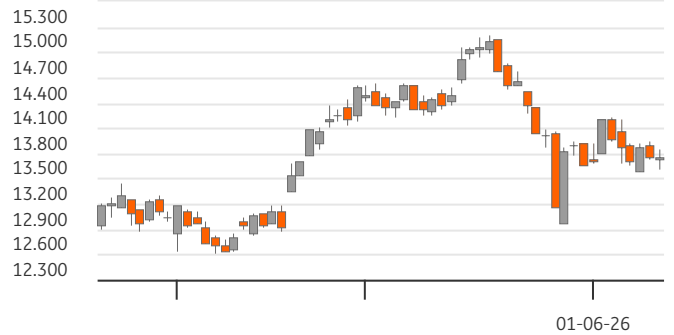

BİST-100 EN ÇOK DÜŞENLER

	Değ.%	Kapanış	Hacim		Hacim	Kapanış	Değ.%
MAGEN	-10,00	37,10	499,9	ASELS	13.376	376,75	5,46
KONTR	-6,06	6,20	715,2	EUPWR	7.528	96,60	9,96
KLRHO	-5,47	95,00	718,7	GESAN	6.139	89,65	2,87
TKFEN	-5,19	136,90	1.855,0	DOAS	810	200,90	5,46
TRMET	-5,18	108,00	529,5	PASEU	800	117,00	4,46

BİST-100 PARA GİRİŞİ

	Değ.%	Kapanış	Hacim		Hacim	Kapanış	Değ.%
EUPWR	9,96	96,60	7.528,3	ASTOR	13.398	285,00	-4,68
GRTHO	8,75	223,70	514,7	ASELS	13.376	376,75	5,46
DOAS	5,46	200,90	810,0	THYAO	9.390	295,50	-0,42
ASELS	5,46	376,75	13.376,2	EUPWR	7.528	96,60	9,96
RALYH	4,51	255,00	1.041,3	AKBNK	6.598	66,10	-1,56

BİST-100 EN ÇOK YÜKSELENLER

	Değ. %	Kapanış	Hacim		Hacim	Kapanış	Değ.%
EUPWR	9,96	96,60	7.528,3	ASTOR	13.398	285,00	-4,68
GRTHO	8,75	223,70	514,7	ASELS	13.376	376,75	5,46
DOAS	5,46	200,90	810,0	THYAO	9.390	295,50	-0,42
ASELS	5,46	376,75	13.376,2	EUPWR	7.528	96,60	9,96
RALYH	4,51	255,00	1.041,3	AKBNK	6.598	66,10	-1,56

BİST-100 HACMİ EN YÜKSEKLER

	Değ. %	Kapanış	Hacim		Hacim	Kapanış	Değ.%
EUPWR	9,96	96,60	7.528,3	ASTOR	13.398	285,00	-4,68
GRTHO	8,75	223,70	514,7	ASELS	13.376	376,75	5,46
DOAS	5,46	200,90	810,0	THYAO	9.390	295,50	-0,42
ASELS	5,46	376,75	13.376,2	EUPWR	7.528	96,60	9,96
RALYH	4,51	255,00	1.041,3	AKBNK	6.598	66,10	-1,56

BİST-100	2024/12	2025/12	2026/03	3 Yıl Ort	Cari
F/K Oranı	10,44	17,04	17,76	15,1%	15,57
PD/DD Oranı	1,25	1,47	1,31	1,3%	1,37
Net Kar Marjı	4,9%	5,0%	5,2%	5,0%	17,2
Aktif Karlılığı	2,2%	1,9%	2,0%	2,0%	5,3
Özsermaye Karlılığı	10,7%	9,6%	10,8%	10,3%	15,2

Endeks ve Döviz Sözleşmeleri	Gün %	Açık Pozis. (AP)	AP Değ.
F_XU0300626	0,15	490.494	-3.491
F_XAUUSD0626	-3,77	88.583	11.383
F_USDTRY0626	-0,09	2.737.020	58.028
F_EURUSD0626	0,02	21.948	9
F_EURTRY0626	-0,16	5.667	-424

Ülke	Endeks	Kapanış	Gün %	Haf.%	Ay %
ABD	S&P 500	7.267	-1,6%	-3,8%	-1,8%
	DOW 30	49.919	-1,9%	-1,5%	0,6%
	NASDAQ	25.170	-2,0%	-6,3%	-4,1%
Fransa	CAC40	8.162	-0,5%	0,1%	0,6%
Almanya	DAX	24.195	-1,0%	-2,4%	-0,6%
İngiltere	FTSE	10.255	0,3%	-0,7%	0,2%
Japonya	NIKKEI 225	64.179	-1,9%	-6,2%	2,3%





BİST ENDEKSLERİ DESTEK DİRENÇ - HAREKETLİ ORTALAMA - PERFORMANS TABLOSU

Endeks	Kapanış	Destekler		Pivot	Dirençler		Hareketli Ortalamalar			Performans			
		Destek 2	Destek 1		Direnç 1	Direnç 2	5 HO	20 HO	50 HO	Gün. %	Haf. %	Aylık %	Yıllık %
XU100	13.744,64	13.491,63	13.618,13	13.726,82	13.853,32	13.962,01	13.782,71	14.096,88	13.948,21	0,0%	-1,6%	-8,8%	42,3%
XU050	12.245,80	12.018,05	12.131,92	12.224,58	12.338,45	12.431,11	12.245,16	12.546,49	12.475,29	0,2%	-1,3%	-8,9%	43,4%
XU030	15.646,94	15.351,14	15.499,04	15.624,44	15.772,34	15.897,74	15.636,28	16.037,00	15.930,16	0,2%	-1,2%	-9,1%	45,8%
XUSIN	17.691,96	17.412,59	17.552,27	17.725,43	17.865,11	18.038,27	18.043,59	18.487,03	17.779,23	-0,6%	-5,1%	-8,1%	43,0%
XUMAL	19.062,22	18.724,79	18.893,51	19.063,36	19.232,08	19.401,93	18.958,22	18.954,21	19.070,67	-0,3%	2,4%	-6,7%	60,8%
XBANK	16.124,71	15.704,92	15.914,81	16.178,93	16.388,82	16.652,94	16.146,41	16.294,70	16.673,19	-1,5%	1,3%	-8,2%	17,6%

BİST 30 HİSSELERİ DESTEK DİRENÇ - HAREKETLİ ORTALAMA - PERFORMANS TABLOSU

Hisse	Kapanış	Destekler		Pivot	Dirençler		Hareketli Ortalamalar			Performans			
		Destek 2	Destek 1		Direnç 1	Direnç 2	5 HO	20 HO	50 HO	Gün. %	Haf. %	Aylık %	Yıllık %
AEFES	19,96	19,60	19,78	20,06	20,24	20,52	20,32	19,98	18,90	-1,7%	-0,8%	-1,6%	35,9%
AKBNK	66,10	64,53	65,32	66,38	67,17	68,23	66,36	67,94	71,52	-1,6%	1,9%	-12,2%	14,0%
ASELS	376,75	345,08	360,92	371,83	387,67	398,58	365,45	394,53	387,99	5,5%	-1,8%	-12,1%	171,0%
ASTOR	285,00	258,50	271,75	285,75	299,00	313,00	306,35	327,28	266,15	-4,7%	-20,5%	-12,6%	201,7%
BIMAS	380,50	374,83	377,67	382,58	385,42	390,33	378,35	386,48	373,29	-0,8%	-0,1%	-3,7%	48,7%
DSTKF	2.600,00	2.441,67	2.520,83	2.601,67	2.680,83	2.761,67	2.440,40	2.190,48	2.228,37	2,0%	18,2%	4,1%	828,6%
EKGYO	19,09	18,83	18,96	19,22	19,35	19,61	19,45	19,90	20,28	-0,6%	-3,6%	-13,2%	23,5%
ENKAI	93,80	90,87	92,33	94,27	95,73	97,67	94,64	99,13	99,77	-2,4%	-2,2%	-15,7%	55,1%
EREGL	38,64	37,33	37,99	38,51	39,17	39,69	39,11	39,06	34,37	0,0%	-4,1%	-5,1%	63,4%
FROTO	87,45	84,92	86,18	87,07	88,33	89,22	87,13	89,03	96,85	1,3%	-1,7%	-10,3%	11,1%
GARAN	128,20	124,00	126,10	128,40	130,50	132,80	128,48	128,68	131,37	-1,7%	1,8%	-6,6%	9,1%
GUBRF	470,25	457,08	463,67	471,33	477,92	485,58	493,10	551,80	526,39	-1,9%	-12,9%	-22,5%	86,1%
ISCTR	13,73	13,28	13,50	13,72	13,94	14,16	13,66	13,70	13,84	-0,7%	2,5%	-5,6%	20,2%
KCHOL	185,00	181,20	183,10	185,30	187,20	189,40	188,56	194,60	198,25	-0,9%	-1,9%	-13,1%	27,4%
KRDMD	38,08	37,08	37,58	38,54	39,04	40,00	38,95	40,58	37,30	-2,6%	-5,9%	-6,0%	59,3%
MGROS	668,00	653,33	660,67	667,83	675,17	682,33	666,40	675,64	648,75	-0,9%	0,1%	-2,3%	36,0%
PETKM	19,95	19,56	19,75	20,14	20,33	20,72	20,60	23,46	22,60	-1,3%	-11,5%	-19,3%	17,6%
PGSUS	166,80	163,87	165,33	167,37	168,83	170,87	169,10	172,93	179,04	-1,2%	-1,9%	-10,7%	-36,5%
SAHOL	91,15	89,28	90,22	91,08	92,02	92,88	91,17	92,56	94,43	-0,1%	0,5%	-8,8%	12,6%
SASA	2,50	2,43	2,46	2,51	2,54	2,59	2,53	2,79	2,79	0,0%	-4,9%	-29,0%	-26,3%
SISE	44,20	43,40	43,80	44,24	44,64	45,08	44,77	46,56	46,20	-0,3%	-4,6%	-13,6%	30,5%
TAVHL	260,50	252,50	256,50	260,00	264,00	267,50	258,60	261,07	289,37	1,4%	-0,9%	-8,3%	6,9%
TECEL	104,60	102,33	103,47	104,63	105,77	106,93	106,10	108,87	111,02	-0,9%	-1,1%	-12,8%	12,0%
THYAO	295,50	290,67	293,08	295,67	298,08	300,67	297,25	297,78	305,13	-0,4%	-0,5%	-5,0%	3,9%
TOASO	290,00	281,17	285,58	290,67	295,08	300,17	293,50	299,64	291,20	-1,7%	-3,0%	-9,4%	70,5%
TRALT	43,00	41,44	42,22	43,20	43,98	44,96	45,26	45,23	44,47	-1,9%	-8,7%	-2,1%	75,5%
TTKOM	61,25	59,65	60,45	61,85	62,65	64,05	62,88	62,57	62,08	-2,6%	-2,6%	-7,3%	5,9%
TUPRS	234,80	226,67	230,73	234,07	238,13	241,47	235,22	245,20	253,97	2,3%	-1,3%	-9,2%	93,9%
VAKBN	31,58	30,58	31,08	31,90	32,40	33,22	32,18	31,67	32,14	-3,1%	-2,7%	-1,3%	26,6%
YKBNK	34,80	33,91	34,35	35,03	35,47	36,15	34,82	35,47	36,03	-2,1%	1,2%	-11,5%	22,2%





BİST 30 HİSSELERİ TEMEL VERİLER

Hisse	Çarpanlar		Piy.Değ.(Mn USD)		Karlılık				Büyüme			Borç.	YP
	F/K	PD/DD	Cari	Son Bilanço Dönemi	Aktif Karlılık	Özser. Karlılık	FAVÖK Marjı	Net Kar Marjı	Net Satış Çeyrek	FAVÖK Çeyrek	Net Kar Çeyrek	Net Borç /FAVÖK	Net Poz. (Mn USD)
AEFES	13,57	0,99	2.567	2.239	0,5%	1,9%	12,9%	3,2%	13,0%	8,2%	-	1,49	-294
AKBNK	5,48	1,14	7.467	7.732	0,6%	7,0%	-	27,1%	3,1%	-	4,6%	-	-450
ASELS	52,84	6,11	37.321	32.902	1,5%	2,5%	25,2%	16,1%	-61,7%	-65,0%	-69,7%	0,45	412
ASTOR	34,30	7,41	6.179	4.385	3,9%	5,8%	32,7%	19,5%	-29,3%	-22,1%	-37,7%	-0,72	68
BIMAS	21,18	2,42	9.919	9.233	1,9%	4,0%	4,8%	3,0%	2,2%	-28,3%	-12,4%	0,60	13
DSTKF	197,85	65,12	18.827	14.134	2,7%	10,6%	106,4%	74,5%	-10,5%	1,3%	-0,2%	2,34	-130
EKGYO	26,20	0,50	1.576	1.645	0,6%	1,3%	26,2%	8,4%	-9,0%	5,3%	-	3,82	-
ENKAI	15,75	1,46	12.226	12.633	0,8%	1,0%	22,5%	9,5%	-24,6%	-19,1%	-65,5%	-5,18	709
EREGL	576,39	0,92	5.876	4.451	0,1%	0,1%	9,8%	0,6%	-2,1%	-21,9%	-	1,42	-118
FROTO	9,90	1,87	6.666	7.993	1,3%	3,8%	5,0%	2,9%	-22,5%	-37,6%	-52,7%	2,19	-2.505
GARAN	4,54	1,19	11.697	11.971	0,9%	8,4%	-	32,5%	5,3%	-	25,4%	-	859
GUBRF	29,77	5,27	3.412	2.712	9,0%	20,4%	19,1%	7,9%	31,9%	9,6%	-33,6%	-0,04	-50
ISCTR	4,55	0,82	7.457	7.418	0,5%	5,5%	-	25,5%	3,3%	-	-13,1%	-	22
KCHOL	19,25	0,66	10.191	11.130	0,0%	0,1%	8,3%	0,1%	-8,1%	3,5%	-93,2%	3,90	159
KRDMD	153,02	0,46	645	543	0,0%	0,0%	12,7%	0,2%	-16,4%	-23,1%	-	0,50	-291
MGROS	17,84	1,37	2.627	2.458	0,8%	2,1%	4,8%	1,5%	-7,4%	-36,5%	45,6%	0,27	0
PETKM	-	0,74	1.098	1.212	0,2%	0,5%	0,6%	1,1%	6,6%	-	-	-	-983
PGSUS	9,67	0,72	1.812	1.977	-2,1%	-7,9%	0,5%	-23,7%	-17,5%	-97,4%	-	4,71	-770
SAHOL	24,06	0,50	4.159	4.231	0,0%	0,1%	10,4%	0,1%	-10,5%	-14,5%	-93,1%	2,73	-386
SASA	-	0,67	2.512	2.310	0,6%	1,1%	19,8%	10,7%	11,8%	86,1%	-	15,52	-2.813
SISE	13,38	0,53	2.941	3.035	0,4%	0,8%	7,0%	3,3%	-7,7%	12,1%	-54,4%	6,39	468
TAVHL	60,50	1,23	2.056	2.519	-1,4%	-4,3%	21,4%	-16,3%	-13,5%	-13,6%	-	3,40	-347
TECELL	12,64	0,79	4.999	5.249	0,9%	1,9%	44,1%	7,1%	-2,4%	-1,5%	10,9%	0,82	-1.241
THYAO	3,14	0,42	8.859	9.149	0,5%	1,2%	8,2%	3,8%	-2,5%	-46,1%	-73,3%	3,13	-5.636
TOASO	12,58	2,46	3.150	3.084	2,0%	5,8%	2,7%	3,1%	-26,8%	-46,9%	-44,9%	4,17	183
TRALT	27,26	2,83	2.992	3.023	3,4%	3,9%	48,1%	18,1%	148,2%	237,8%	-	-2,86	149
TTKOM	8,02	0,88	4.657	4.578	2,4%	5,1%	42,1%	16,1%	-15,3%	-7,6%	534,6%	1,08	-2.515
TUPRS	13,67	1,28	9.828	11.211	0,6%	1,2%	6,1%	1,4%	11,3%	-2,7%	-51,8%	-1,15	-15
VAKBN	4,81	0,94	6.803	6.702	0,3%	5,3%	-	20,5%	-14,6%	-	-46,5%	-	-542
YKBNK	5,25	1,08	6.386	6.284	0,7%	8,5%	-	24,2%	7,5%	-	118,7%	-	157

TEMETTÜ TAKVİMİ

Kod	Piyasa Değeri (Bin TL)	Net Kar (Bin TL)	Brüt Tem. Tutarı (Bin TL)	Tem. Dağ. Oranı	Hisse Başına Brüt Tutar	Hisse Başına Net Tutar	Tem. Verimi	Tem. Dağıtım Tarihi	Tem. Ödeme Kalan Gün	Tem. Ödeme Bilgisi
ATATP	22.875.000,00	421.096,33	93.750	4,57%	1,00	0,85	0,41%	10.06.2026	0	10.06.2026
YAPRK	3.822.924,00	-7.762,71	7.455	31,59%	0,03	0,02	0,20%	10.06.2026	0	10.06.2026
AAGYO	12.029.160,00	108.347,05	300.000	238,81%	0,43	0,43	2,49%	17.06.2026	7	17.06.2026
BASGZ	34.020.000,00	2.068.365,80	1.400.000	41,16%	2,00	1,70	4,12%	18.06.2026	8	18.06.2026
EMPAE	26.945.000,00	-4.892,54	17.000	20,55%	0,10	0,09	0,06%	18.06.2026	8	18.06.2026
ULKER	42.282.085,40	1.585.688,00	2.117.000	43,43%	5,73	4,87	5,01%	19.06.2026	9	19.06.2026
MHRGY	5.185.290,00	-82.420,52	84.473	17,28%	0,07	0,07	1,63%	22.06.2026	12	22.06.2026
KTLEV	333.270.000,00	3.361.411,83	800.000	9,28%	0,39	0,33	0,24%	23.06.2026	13	Taksit : 23.06.2026 - 20.05.2026 - 28.04.2026 - 21.04.2026
SVGYO	21.551.700,00	56.068,53	8.339	-6,45%	0,01	0,01	0,04%	23.06.2026	13	23.06.2026
AHSGY	13.679.640,00	-66.130,21	55.000	1,76%	0,08	0,08	0,40%	24.06.2026	14	24.06.2026



ŞİRKETLERDEN HABERLER

GLYHO	10.06.2026 18:36 Global Yatırım Holding A.Ş. 10.06.2026 Tarihli Pay Geri Alım İşlemleri Haberin Devamı
AHGAZ	10.06.2026 18:30 Ahlatıcı Doğal Gaz Dağıtım Enerji Ve Yatırım A.Ş. 10.06.2026 Tarihli Pay Geri Alım İşlemleri Haberin Devamı
LOGO	10.06.2026 18:29 Logo Yazılım Sanayi ve Ticaret A.Ş. Kesinleşen nakit kar payı hak kullanım tarihi hk Haberin Devamı
NTHOL	10.06.2026 18:27 Net Holding A.Ş. Şirketimizin kendi paylarının geri alımı hakkında Haberin Devamı
TABGD	10.06.2026 17:19 TAB Gıda Sanayi Ve Ticaret A.Ş. Pay Alım Satım Bildirimi Haberin Devamı
EKGYO	10.06.2026 16:59 Emlak Konut Gayrimenkul Yatırım Ortaklığı Anonim Şirketi İstanbul Küçükçekmece Halkalı Batı 1. Etap İhale İlanı Haberin Devamı
EKGYO	10.06.2026 16:59 Emlak Konut Gayrimenkul Yatırım Ortaklığı Anonim Şirketi İstanbul Ümraniye Tepeüstü İhalesi 2. Oturum Tarihi Haberin Devamı
SASA	10.06.2026 16:58 Sasa Polyester Sanayi A.Ş. Esas Sözleşme Değişikliğine İlişkin Yönetim Kurulu Kararı Haberin Devamı
AKBNK	10.06.2026 16:50 Akbank T.A.Ş.,Lider Faktoring A.Ş. Tahsili Gecikmiş Alacak Portföyü Alımı Haberin Devamı
SKBNK	10.06.2026 16:39 Şekerbank T.A.Ş.,Merkezi Kayıt Kuruluşu A.Ş.,Sümer Varlık Yönetim A.Ş. Hak Kullanım İşlemleri Haberin Devamı
MAVI	10.06.2026 10:03 Mavi Giyim Sanayi ve Ticaret A.Ş. Pay Geri Alım İşlemlerinin Tamamlanması Haberin Devamı
YAPRK	10.06.2026 09:04 Yaprak Süt ve Besi Çiftlikleri Sanayi ve Ticaret A.Ş.,ATP Yazılım Ve Teknoloji A.Ş. Hak Kullanımı Haberin Devamı
TABGD	10.06.2026 08:54 TAB Gıda Sanayi Ve Ticaret A.Ş. Pay Alım Satım Bildirimi Haberin Devamı
TABGD	10.06.2026 08:54 TAB Gıda Sanayi Ve Ticaret A.Ş. Pay Alım Satım Bildirimi Haberin Devamı
TABGD	10.06.2026 08:54 TAB Gıda Sanayi Ve Ticaret A.Ş. Pay Alım Satım Bildirimi Haberin Devamı
BOBET	09.06.2026 21:07 Boğaziçi Beton Sanayi Ve Ticaret A.Ş. 09.06.2026 Tarihli Pay Geri Alım İşlemleri Hakkında Haberin Devamı
ENERY	09.06.2026 18:30 Enerya Enerji A.Ş. 09.06.2026 Tarihli Pay Geri Alım İşlemleri Haberin Devamı
AHGAZ	09.06.2026 18:30 Ahlatıcı Doğal Gaz Dağıtım Enerji Ve Yatırım A.Ş. 09.06.2026 Tarihli Pay Geri Alım İşlemleri Haberin Devamı
DAPGM	09.06.2026 18:21 DAP Gayrimenkul Geliştirme A.Ş. Sermaye Avansı Hk Haberin Devamı
MAVI	09.06.2026 18:18 Mavi Giyim Sanayi ve Ticaret A.Ş. 1 Şubat 2026 - 30 Nisan 2026 Finansal Sonuçlar Haberin Devamı

ING Yatırım Menkul Değerler A.Ş.

Unvan : ING Yatırım Menkul Değerler A.Ş.
Adres : Reşit Paşa Mahallesi Eski Büyükdere Cad. No:8 Kat:10 34467 Sarıyer/İstanbul
E-Posta : ingyatirim@ingyatirim.com.tr
Tel : 0850 222 0 600

YASAL UYARI

Bu Bülten; bir veya daha fazla sermaye piyasası aracı veya bunları ihraç eden ortaklıklar ve kuruluşlar ile piyasa eğilimleri hakkında, belirli bir kişiye veya mali durumları, risk ve getiri tercihleri benzer nitelikteki bir gruba yönelik olmamak kaydıyla, ING Yatırım Menkul Değerler A.Ş. müşterilerine ve/veya dağıtım kanallarına yönelik olarak ING Yatırım Menkul Değerler A.Ş.'nin anlaşmalı olduğu dışarıdan hizmet sağlayıcı kuruluşlar tarafından hazırlanmakta olup, Bu Bülten içerisinde sunulan bilgi, analiz, veri ve yorumlar yatırım danışmanlığı faaliyeti kapsamında değildir. Bu Bülten; genel nitelikte yorum ve tavsiye sunulması amacıyla, sermaye piyasası araçlarının mevcut veya gelecekteki fiyat veya değerlerine ilişkin araştırmalardan veya diğer bilgilerden yararlanılarak genel yatırım tavsiyesi olarak hazırlanmaktadır. Yatırım danışmanlığı hizmeti, yetkili kuruluşlar tarafından kişilerin risk ve getiri tercihleri dikkate alınarak kişiye özel sunulmakta olup, genel yatırım tavsiyeleri ise kişiye özel olmayan yatırım stratejileri veya tavsiyeleri içermektedir. Bu sebeple, Bu Bülten içerisinde sunulan bilgi, analiz, veri ve yorumlar mali durumunuz ile risk ve getiri tercihlerinize uygun olmayabileceği gibi, sadece Bu Bülten'e dayanılarak yatırım kararı verilmesi beklentilerinize uygun sonuçlar doğurmayabilir.

