



BORSA İSTANBUL

BİST-100 endeksi haftanın dördüncü işlem gününü yüzde 0,01 değer kaybıyla 13.743 puandan tamamladı. BİST-100 endeksinde toplam işlem hacmi 177,4 milyar TL oldu. Borsa İstanbul'da sektör endekslerinin performansına bakıldığında, en fazla değer kazanan sektör yüzde 5,95 ile aracı kurumlar olurken, en çok değer kaybeden sektör ise yüzde 3,08 ile turizm oldu.

PİYASA GÜNDEMİ

Türkiye Cumhuriyet Merkez Bankası'nın (TCMB) planlı takvime göre dün gerçekleştirdiği Haziran ayı toplantısı ardından yayımlanan basın duyurusuna göre Para Politikası Kurulu (Kurul), politika faizi olan bir hafta vadeli repo ihale faiz oranının yüzde 37'de sabit tutulmasına karar verdi. Kurul ayrıca, Merkez Bankası gecelik vadede borç verme faiz oranını yüzde 40 düzeyinde ve gecelik vadede borçlanma faiz oranını ise yüzde 35,5 seviyesinde korudu.

Bugün, yurt içerisinde açıklanacak olan piyasa katılımcıları anketi, ödemeler dengesi istatistikleri ve dış ticaret endeksleri raporları yakından takip edilecek.

Avrupa Merkez Bankası (ECB), dün gerçekleştirdiği toplantısı ardından yayımlanan karar metninde banka piyasa beklentilerine paralel 3 temel faiz oranında 25 baz puan artışa gitti. Banka, refinansman faiz oranını yüzde 2,40'a, mevduat faiz oranını yüzde 2,25'e ve marjinal fonlama faiz oranını ise yüzde 2,65'e yükseltti.

ABD Başkanı Donald Trump yaptığı açıklamalarda, İran'la anlaşma belgesinin son halinin hazırlandığını ifade ederken, "Belgelerin son halinin hazırlanması sürecinden geçiyoruz. Bu süreç önümüzdeki birkaç gün içinde tamamlanacak ve bir imza töreni düzenlenecek" dedi.

Avrupa ve ABD borsaları haftanın dördüncü işlem gününü yükseliş ile tamamladı. Bugün, global piyasalarda ABD'de açıklanacak olan öncü Michigan tüketici güven endeksi datası yakından takip edilecek. Ayrıca, ABD-İran arasında ve Hürmüz Boğazı'nda yaşanan jeopolitik riskler ve belirsizlikler ile birlikte bu risklere yönelik haber akışları, gelişmeler ve açıklamalar yakından izlenecek.

DÖVİZ PİYASASI

	Son	Gün %	Haf.%	Ay %
USDTRY	46,1860	0,12	0,35	1,83
EURTRY	53,4956	0,54	0,10	0,08
GBPTRY	62,0708	0,52	0,34	0,41
EURUSD	1,1578	0,37	-0,27	-1,73
GBPUSD	1,3417	0,35	-0,04	-1,43

DÖVİZ SEPETLERİ

	Son	Gün %	Haf. %	Ay %
Döviz Sepeti	49,7082	0,01	0,09	0,93
Dolar Endeksi (DXY)	99,7670	-0,26	0,34	1,81

TAHVİL PİYASASI

Tahvil Faizleri	Son	Ö.Gün	Ö.Haf.	Ö.Ay
TL Referans Faiz	40,0%	40,0%	40,0%	40,0%
Türkiye 2 Yıllık	42,6%	42,4%	42,3%	41,1%
Türkiye 10 Yıllık	28,0%	28,3%	29,4%	28,9%
Almanya 10 Yıllık	3,0%	3,1%	3,0%	3,0%
ABD 2 Yıllık	4,1%	4,2%	4,1%	4,0%
ABD 10 Yıllık	4,5%	4,6%	4,5%	4,5%
ABD10y 2y Farkı	39,0bp	40,0bp	42,0bp	45,9bp

EMTİA PİYASASI

Emtia	Son	Gün %	Haf. %	Ay %
Altın Ons	4.210,9	3,43	-5,91	-11,07
Gümüş Ons	67,3	6,13	-8,97	-21,85
Brent	88,5	-5,64	-6,22	-13,76
Gram Altın	6.252,0	3,57	-5,57	-9,45

BORSA İSTANBUL ENDEKSLERİ

Performans	Kapanış	İşlem Hacmi	Gün %	Haf. %	Ay %	Yb %
BİST-100	13.744	177.308.301.075	0,0	-0,9	-9,2	22,0
BİST-30	15.699	122.159.470.498	0,3	0,1	-9,1	28,4
BİST Sanayi	17.694	105.886.479.486	0,0	-3,7	-9,3	26,3
BİST Banka	16.225	32.461.787.484	0,6	-0,4	-8,5	-1,9
BİST Tüm	17.601	270.647.051.631	0,1	-0,9	-7,4	24,0
Son ve Önceki Dönem	Son	Ö. Haf	Ö. Ay	Yılbaşı	Ö. Yıl	
Yab.Takas Oranları (%)	32,94	33,55	34,88	36,28	35,74	

BİST 100 ENDEKSİ

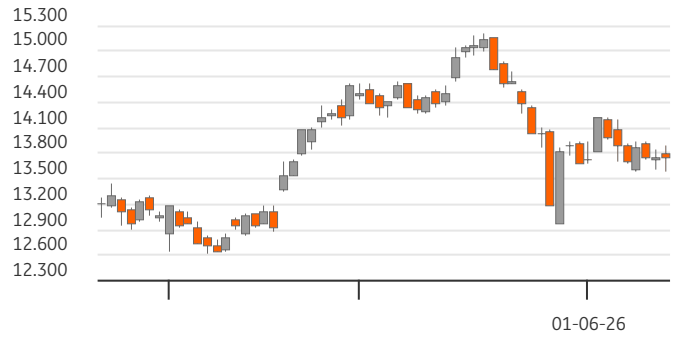

BİST-100 EN ÇOK DÜŞENLER

	Değ.%	Kapanış	Hacim		Hacim	Kapanış	Değ.%
RALYH	-10,00	229,50	914,0	SASA	17.240	2,63	5,20
MAGEN	-9,97	33,40	273,5	AKBNK	9.093	66,80	1,06
GESAN	-5,74	84,50	2.784,0	ISCTR	6.814	13,74	0,07
TABGD	-5,00	256,50	262,0	YKBNK	6.004	35,02	0,63
GRTHO	-4,51	213,60	417,1	GARAN	3.881	129,00	0,62

BİST-100 PARA GİRİŞİ

BİST-100 EN ÇOK YÜKSELENLER

	Değ. %	Kapanış	Hacim		Hacim	Kapanış	Değ.%
HEKTS	5,74	3,87	4.630,3	SASA	17.240	2,63	5,20
SASA	5,20	2,63	17.240,4	ASTOR	14.963	295,00	3,51
KTLEV	3,73	167,00	4.618,1	THYAO	10.029	293,25	-0,76
ASTOR	3,51	295,00	14.963,3	ASELS	9.484	377,75	0,27
TCELL	2,77	107,50	2.253,9	AKBNK	9.093	66,80	1,06

BİST-100 HACMİ EN YÜKSEKLER

	2024/12	2025/12	2026/03	3 Yıl Ort	Cari
BİST-100	10,44	17,04	17,76	15,1%	15,51
F/K Oranı	1,25	1,47	1,33	1,4%	1,39
PD/DD Oranı	4,9%	5,0%	5,2%	5,0%	17,2
Net Kar Marjı	2,2%	1,9%	2,0%	2,0%	5,3
Aktif Karlılığı	10,7%	9,6%	10,8%	10,3%	15,3

Endeks ve Döviz Sözleşmeleri	Gün %	Açık Pozis. (AP)	AP Değ.
F_XU0300626	-0,15	494.294	3.626
F_XAUUSD0626	-1,13	100.107	18.985
F_USDTRY0626	-0,07	2.776.708	123.328
F_EURUSD0626	-0,38	22.366	423
F_EURTRY0626	-0,24	5.663	113

Ülke	Endeks	Kapanış	Gün %	Haf.%	Ay %
ABD	S&P 500	7.394	1,8%	-2,5%	-0,3%
	DOW 30	50.849	1,9%	-1,4%	2,3%
	NASDAQ	25.810	2,5%	-3,8%	-1,8%
Fransa	CAC40	8.201	0,5%	-0,5%	1,8%
Almanya	DAX	24.210	0,1%	-2,9%	-0,6%
İngiltere	FTSE	10.304	0,5%	-0,5%	0,3%
Japonya	NIKKEI 225	64.217	0,1%	-4,8%	2,9%





BİST ENDEKSLERİ DESTEK DİRENÇ - HAREKETLİ ORTALAMA - PERFORMANS TABLOSU

Endeks	Kapanış	Destekler		Pivot	Dirençler		Hareketli Ortalamalar			Performans			
		Destek 2	Destek 1		Direnç 1	Direnç 2	5 HO	20 HO	50 HO	Gün. %	Haf. %	Aylık %	Yıllık %
XU100	13.743,50	13.411,22	13.577,36	13.733,49	13.899,63	14.055,76	13.756,96	14.030,92	13.963,80	0,0%	-0,9%	-9,2%	41,9%
XU050	12.273,13	11.963,86	12.118,49	12.255,78	12.410,41	12.547,70	12.242,43	12.488,15	12.487,65	0,2%	-0,1%	-9,1%	43,3%
XU030	15.698,85	15.287,34	15.493,09	15.669,55	15.875,30	16.051,76	15.640,36	15.961,59	15.948,33	0,3%	0,1%	-9,1%	45,9%
XUSIN	17.694,12	17.302,66	17.498,39	17.673,25	17.868,98	18.043,84	17.906,36	18.408,79	17.807,20	0,0%	-3,7%	-9,3%	42,6%
XUMAL	19.171,07	18.741,29	18.956,18	19.136,15	19.351,04	19.531,01	19.012,57	18.891,56	19.093,33	0,6%	1,4%	-6,4%	61,2%
XBANK	16.224,89	15.593,46	15.909,17	16.178,47	16.494,18	16.763,48	16.134,71	16.227,51	16.674,05	0,6%	-0,4%	-8,5%	18,5%

BİST 30 HİSSELERİ DESTEK DİRENÇ - HAREKETLİ ORTALAMA - PERFORMANS TABLOSU

Hisse	Kapanış	Destekler		Pivot	Dirençler		Hareketli Ortalamalar			Performans			
		Destek 2	Destek 1		Direnç 1	Direnç 2	5 HO	20 HO	50 HO	Gün. %	Haf. %	Aylık %	Yıllık %
AEFES	20,22	19,46	19,84	20,09	20,47	20,72	20,23	19,98	18,96	1,3%	-2,1%	-3,8%	39,7%
AKBNK	66,80	63,73	65,27	66,38	67,92	69,03	66,29	67,51	71,48	1,1%	-0,5%	-11,9%	14,9%
ASELS	377,75	363,75	370,75	380,25	387,25	396,75	368,55	391,99	388,79	0,3%	4,3%	-12,5%	167,7%
ASTOR	295,00	271,17	283,08	289,92	301,83	308,67	300,80	325,73	267,87	3,5%	-8,6%	-13,1%	207,0%
BIMAS	380,50	367,83	374,17	379,83	386,17	391,83	379,85	385,75	373,85	0,0%	2,0%	-1,7%	50,3%
DSTKF	2.600,00	2.510,00	2.555,00	2.600,00	2.645,00	2.690,00	2.509,00	2.195,58	2.243,41	0,0%	15,2%	3,1%	793,5%
EKGYO	19,16	18,45	18,80	19,09	19,44	19,73	19,22	19,75	20,26	0,4%	-5,7%	-13,8%	22,2%
ENKAI	92,80	89,33	91,07	92,68	94,42	96,03	94,21	98,20	99,79	-1,1%	-2,3%	-11,8%	51,0%
EREGL	38,40	37,31	37,85	38,55	39,09	39,79	38,77	38,94	34,58	-0,6%	-4,2%	-4,7%	62,6%
FROTO	86,55	83,92	85,23	86,57	87,88	89,22	86,72	88,48	96,49	-1,0%	-2,3%	-10,8%	10,3%
GARAN	129,00	123,93	126,47	128,53	131,07	133,13	128,38	128,27	131,45	0,6%	-0,4%	-6,7%	10,8%
GUBRF	468,75	449,25	459,00	472,00	481,75	494,75	482,35	544,89	526,33	-0,3%	-10,3%	-24,1%	86,2%
ISCTR	13,74	13,27	13,51	13,72	13,96	14,17	13,66	13,66	13,86	0,1%	0,1%	-6,8%	20,5%
KCHOL	184,20	176,93	180,57	183,83	187,47	190,73	187,16	193,16	198,20	-0,4%	-3,7%	-13,2%	25,7%
KRDMD	38,56	37,16	37,86	38,60	39,30	40,04	38,74	40,48	37,48	1,3%	-2,6%	-12,7%	63,0%
MGROS	666,50	652,83	659,67	666,33	673,17	679,83	667,20	674,79	650,07	-0,2%	0,6%	-1,4%	36,3%
PETKM	19,71	18,68	19,19	19,69	20,20	20,70	20,34	23,21	22,62	-1,2%	-6,2%	-24,6%	16,9%
PGSUS	165,50	161,43	163,47	165,63	167,67	169,83	167,96	171,87	178,75	-0,8%	-3,3%	-10,5%	-37,4%
SAHOL	91,60	88,83	90,22	91,18	92,57	93,53	91,09	92,14	94,47	0,5%	-0,4%	-7,8%	11,1%
SASA	2,63	2,40	2,51	2,61	2,72	2,82	2,54	2,75	2,79	5,2%	1,5%	-25,7%	-21,5%
SISE	43,66	42,05	42,85	43,75	44,55	45,45	44,40	46,18	46,14	-1,2%	-4,0%	-15,5%	28,8%
TAVHL	259,00	248,00	253,50	259,75	265,25	271,50	257,60	259,82	288,45	-0,6%	-1,9%	-7,2%	5,3%
TECELL	107,50	103,70	105,60	106,60	108,50	109,50	106,02	108,24	111,02	2,8%	-0,4%	-11,8%	15,2%
THYAO	293,25	288,08	290,67	294,08	296,67	300,08	295,95	296,89	305,10	-0,8%	-2,2%	-4,9%	3,3%
TOASO	283,00	269,50	276,25	284,75	291,50	300,00	290,60	297,78	291,29	-2,4%	-4,9%	-10,7%	58,5%
TRALT	42,58	41,38	41,98	42,76	43,36	44,14	44,12	45,16	44,45	-1,0%	-11,8%	-7,9%	66,5%
TTKOM	61,70	59,83	60,77	61,38	62,32	62,93	62,49	62,34	62,14	0,7%	-3,1%	-7,7%	5,7%
TUPRS	236,00	226,47	231,23	235,07	239,83	243,67	235,98	244,08	253,68	0,5%	1,6%	-9,1%	94,0%
VAKBN	31,82	30,42	31,12	31,76	32,46	33,10	32,01	31,66	32,12	0,8%	-2,7%	-1,9%	28,6%
YKBNK	35,02	33,58	34,30	35,02	35,74	36,46	34,78	35,25	36,05	0,6%	-0,5%	-11,8%	23,4%





BİST 30 HİSSELERİ TEMEL VERİLER

Hisse	Çarpanlar		Piy.Değ.(Mn USD)		Karlılık				Büyüme			Borç.	YP
	F/K	PD/DD	Cari	Son Bilanço Dönemi	Aktif Karlılık	Özser. Karlılık	FAVÖK Marjı	Net Kar Marjı	Net Satış Çeyrek	FAVÖK Çeyrek	Net Kar Çeyrek	Net Borç /FAVÖK	Net Poz. (Mn USD)
AEFES	13,75	1,00	2.600	2.239	0,5%	1,9%	12,9%	3,2%	13,0%	8,2%	-	1,49	-294
AKBNK	5,54	1,15	7.543	7.732	0,6%	7,0%	-	27,1%	3,1%	-	4,6%	-	-450
ASELS	52,98	6,13	37.407	32.902	1,5%	2,5%	25,2%	16,1%	-61,7%	-65,0%	-69,7%	0,45	412
ASTOR	35,50	7,67	6.393	4.385	3,9%	5,8%	32,7%	19,5%	-29,3%	-22,1%	-37,7%	-0,72	68
BIMAS	21,18	2,42	9.916	9.233	1,9%	4,0%	4,8%	3,0%	2,2%	-28,3%	-12,4%	0,60	13
DSTKF	197,85	65,12	18.820	14.134	2,7%	10,6%	106,4%	74,5%	-10,5%	1,3%	-0,2%	2,34	-130
EKGYO	26,30	0,50	1.581	1.645	0,6%	1,3%	26,2%	8,4%	-9,0%	5,3%	-	3,82	-
ENKAI	15,58	1,44	12.091	12.633	0,8%	1,0%	22,5%	9,5%	-24,6%	-19,1%	-65,5%	-5,18	709
EREGL	572,81	0,91	5.837	4.451	0,1%	0,1%	9,8%	0,6%	-2,1%	-21,9%	-	1,42	-118
FROTO	9,80	1,85	6.595	7.993	1,3%	3,8%	5,0%	2,9%	-22,5%	-37,6%	-52,7%	2,19	-2.505
GARAN	4,57	1,20	11.766	11.971	0,9%	8,4%	-	32,5%	5,3%	-	25,4%	-	859
GUBRF	20,78	4,42	3.400	3.561	5,0%	10,9%	22,1%	13,7%	42,9%	65,6%	147,9%	-0,36	-
ISCTR	4,56	0,82	7.459	7.418	0,5%	5,5%	-	25,5%	3,3%	-	-13,1%	-	22
KCHOL	19,16	0,65	10.144	11.130	0,0%	0,1%	8,3%	0,1%	-8,1%	3,5%	-93,2%	3,90	159
KRDMD	154,95	0,47	653	543	0,0%	0,0%	12,7%	0,2%	-16,4%	-23,1%	-	0,50	-291
MGROS	17,80	1,37	2.621	2.458	0,8%	2,1%	4,8%	1,5%	-7,4%	-36,5%	45,6%	0,27	0
PETKM	-	0,74	1.085	1.212	0,2%	0,5%	0,6%	1,1%	6,6%	-	-	-	-983
PGSUS	9,59	0,71	1.797	1.977	-2,1%	-7,9%	0,5%	-23,7%	-17,5%	-97,4%	-	4,71	-770
SAHOL	24,18	0,50	4.178	4.231	0,0%	0,1%	10,4%	0,1%	-10,5%	-14,5%	-93,1%	2,73	-386
SASA	-	0,71	2.642	2.310	0,6%	1,1%	19,8%	10,7%	11,8%	86,1%	-	15,52	-2.813
SISE	13,22	0,52	2.904	3.035	0,4%	0,8%	7,0%	3,3%	-7,7%	12,1%	-54,4%	6,39	468
TAVHL	60,16	1,22	2.043	2.519	-1,4%	-4,3%	21,4%	-16,3%	-13,5%	-13,6%	-	3,40	-347
TECELL	12,99	0,81	5.136	5.249	0,9%	1,9%	44,1%	7,1%	-2,4%	-1,5%	10,9%	0,82	-1.241
THYAO	3,11	0,42	8.788	9.149	0,5%	1,2%	8,2%	3,8%	-2,5%	-46,1%	-73,3%	3,13	-5.636
TOASO	12,28	2,40	3.073	3.084	2,0%	5,8%	2,7%	3,1%	-26,8%	-46,9%	-44,9%	4,17	183
TRALT	27,00	2,80	2.961	3.023	3,4%	3,9%	48,1%	18,1%	148,2%	237,8%	-	-2,86	149
TTKOM	8,08	0,89	4.690	4.578	2,4%	5,1%	42,1%	16,1%	-15,3%	-7,6%	534,6%	1,08	-2.515
TUPRS	13,74	1,29	9.875	11.211	0,6%	1,2%	6,1%	1,4%	11,3%	-2,7%	-51,8%	-1,15	-15
VAKBN	4,85	0,95	6.852	6.702	0,3%	5,3%	-	20,5%	-14,6%	-	-46,5%	-	-542
YKBNK	5,29	1,09	6.424	6.284	0,7%	8,5%	-	24,2%	7,5%	-	118,7%	-	157

TEMETTÜ TAKVİMİ

Kod	Piyasa Değeri (Bin TL)	Net Kar (Bin TL)	Brüt Tem. Tutarı (Bin TL)	Tem. Dağ. Oranı	Hisse Başına Brüt Tutar	Hisse Başına Net Tutar	Tem. Verimi	Tem. Dağıtım Tarihi	Tem. Ödeme Kalan Gün	Tem. Ödeme Bilgisi
LOGO	13.556.500,00	130.778,00	500.000	33,32%	5,26	4,47	3,69%	15.06.2026	4	15.06.2026
AAGYO	11.994.110,00	108.347,05	300.000	238,81%	0,43	0,43	2,50%	17.06.2026	6	17.06.2026
BASGZ	33.740.000,00	2.068.365,80	1.400.000	41,16%	2,00	1,70	4,15%	18.06.2026	7	18.06.2026
EMPAE	24.259.000,00	-4.892,54	17.000	20,55%	0,10	0,09	0,07%	18.06.2026	7	18.06.2026
ULKER	41.026.547,49	1.585.688,00	2.117.000	43,43%	5,73	4,87	5,16%	19.06.2026	8	19.06.2026
MHRGY	5.086.050,00	-82.420,52	84.473	17,28%	0,07	0,07	1,66%	22.06.2026	11	22.06.2026
KTLEV	345.690.000,00	3.361.411,83	800.000	9,28%	0,39	0,33	0,23%	23.06.2026	12	Taksit : 23.06.2026 - 20.05.2026 - 28.04.2026 - 21.04.2026
SVGYO	21.660.000,00	56.068,53	8.339	-6,45%	0,01	0,01	0,04%	23.06.2026	12	23.06.2026
AHSGY	13.845.585,00	-66.130,21	55.000	1,76%	0,08	0,08	0,40%	24.06.2026	13	24.06.2026
CEMTS	4.955.000,00	-270.382,36	150.000	-129,36%	0,30	0,26	3,03%	24.06.2026	13	24.06.2026



ŞİRKETLERDEN HABERLER

LOGO	11.06.2026 20:20 Logo Yazılım Sanayi ve Ticaret A.Ş. Pay Geri Alım Programı Çerçevesinde Pay Alımı Haberin Devamı
AHGAZ	11.06.2026 18:31 Ahlatıcı Doğal Gaz Dağıtım Enerji Ve Yatırım A.Ş. 11.06.2026 Tarihli Pay Geri Alım İşlemleri Haberin Devamı
ENERY	11.06.2026 18:30 Enerya Enerji A.Ş. 11.06.2026 Tarihli Pay Geri Alım İşlemleri Haberin Devamı
DAPGM	11.06.2026 18:19 DAP Gayrimenkul Geliştirme A.Ş. İstanbul Ümraniye Tepeüstü Arsa Satışı Karşılıklı Gelir Paylaşımı İşi İhalesi 2.Oturum Haberin Devamı
REEDR	11.06.2026 18:18 Reeder Teknoloji Sanayi Ve Ticaret A.Ş. Konsolide Faaliyet Raporu Haberin Devamı
GUBRF	11.06.2026 18:17 Gübre Fabrikaları T.A.Ş. Yönetim Kurulu Faaliyet Raporu 31032026 Haberin Devamı
MOPAS	11.06.2026 18:15 Mopaş Marketçilik Gıda Sanayi ve Ticaret A.Ş. Özel Durum Açıklaması Haberin Devamı
NTHOL	11.06.2026 18:14 Net Holding A.Ş. Şirketimizin kendi paylarının geri alımı hakkında Haberin Devamı
MOBTL	11.06.2026 17:18 Mobitel İletişim Hizmetleri Sanayi ve Ticaret A.Ş. Genel Kurul Toplantısı Tescilli Haberin Devamı
DEVA	11.06.2026 17:09 Deva Holding Anonim Şirketi,Tera Yatırım Menkul Değerler A.Ş. Borçlanma Araçları, Yatırım Fonları ve Varant İtfa/Kupon/Getiri/Nakdi Uzlaşi Ödeme İşlemleri Haberin Devamı
ULKER	11.06.2026 16:06 Ülker Bisküvi Sanayi A.Ş. Pay Alım Satım Bildirimi Haberin Devamı
ULKER	11.06.2026 16:03 Ülker Bisküvi Sanayi A.Ş. Pay Alım Satım Bildirimi Haberin Devamı
ARASE	11.06.2026 13:45 Doğu Aras Enerji Yatırımları A.Ş. Pay Alım Satım Bildirimi Haberin Devamı
TABGD	11.06.2026 12:29 TAB Gıda Sanayi Ve Ticaret A.Ş. Pay Alım Satım Bildirimi Haberin Devamı
GESAN	11.06.2026 11:36 Girişim Elektrik Sanayi Taahhüt Ve Ticaret A.Ş.,Europower Enerji Ve Otomasyon Teknolojileri Sanayi Ticaret A.Ş. İhale Sonucu Bildirimi Haberin Devamı
TABGD	11.06.2026 09:14 TAB Gıda Sanayi Ve Ticaret A.Ş. Pay Alım Satım Bildirimi Haberin Devamı
TABGD	11.06.2026 09:14 TAB Gıda Sanayi Ve Ticaret A.Ş. Pay Alım Satım Bildirimi Haberin Devamı
SASA	11.06.2026 09:14 Sasa Polyester Sanayi A.Ş. Şarta Bağlı Sermaye Artırımı Yönetim Kurulu Kararı Haberin Devamı
TABGD	11.06.2026 09:14 TAB Gıda Sanayi Ve Ticaret A.Ş. Pay Alım Satım Bildirimi Haberin Devamı
TABGD	11.06.2026 09:14 TAB Gıda Sanayi Ve Ticaret A.Ş. Pay Alım Satım Bildirimi Haberin Devamı

ING Yatırım Menkul Değerler A.Ş.

Unvan : ING Yatırım Menkul Değerler A.Ş.
Adres : Reşit Paşa Mahallesi Eski Büyükdere Cad. No:8 Kat:10 34467 Sarıyer/İstanbul
E-Posta : ingyatirim@ingyatirim.com.tr
Tel : 0850 222 0 600

YASAL UYARI

Bu Bülten; bir veya daha fazla sermaye piyasası aracı veya bunları ihraç eden ortaklıklar ve kuruluşlar ile piyasa eğilimleri hakkında, belirli bir kişiye veya mali durumları, risk ve getiri tercihleri benzer nitelikteki bir gruba yönelik olmamak kaydıyla, ING Yatırım Menkul Değerler A.Ş. müşterilerine ve/veya dağıtım kanallarına yönelik olarak ING Yatırım Menkul Değerler A.Ş.'nin anlaşmalı olduğu dışarıdan hizmet sağlayıcı kuruluşlar tarafından hazırlanmakta olup, Bu Bülten içerisinde sunulan bilgi, analiz, veri ve yorumlar yatırım danışmanlığı faaliyeti kapsamında değildir. Bu Bülten; genel nitelikte yorum ve tavsiye sunulması amacıyla, sermaye piyasası araçlarının mevcut veya gelecekteki fiyat veya değerlerine ilişkin araştırmalardan veya diğer bilgilerden yararlanılarak genel yatırım tavsiyesi olarak hazırlanmaktadır. Yatırım danışmanlığı hizmeti, yetkili kuruluşlar tarafından kişilerin risk ve getiri tercihleri dikkate alınarak kişiye özel sunulmakta olup, genel yatırım tavsiyeleri ise kişiye özel olmayan yatırım stratejileri veya tavsiyeleri içermektedir. Bu sebeple, Bu Bülten içerisinde sunulan bilgi, analiz, veri ve yorumlar mali durumunuz ile risk ve getiri tercihlerinize uygun olmayabileceği gibi, sadece Bu Bülten'e dayanılarak yatırım kararı verilmesi beklentilerinize uygun sonuçlar doğurmayabilir.

