

BORSA İSTANBUL

BİST-100 endeksi haftanın ilk işlem gününü yüzde 0,11 değer kaybıyla 14.058 puandan tamamladı. BİST-100 endeksinde toplam işlem hacmi yaklaşık 214,6 milyar TL oldu. Borsa İstanbul'da sektör endekslerinin performansına bakıldığında dün en fazla değer kazanan sektör yüzde 3,14 ile teknoloji olurken, en çok değer kaybeden sektör ise yüzde 3,20 ile menkul kıymet yatırım ortaklığı oldu.

PİYASA GÜNDEMİ

Türkiye Cumhuriyet Merkez Bankası tarafından yayımlanan Ödemeler Dengesi İstatistikleri raporuna göre 2026 yılı Şubat ayında cari işlemler hesabı 7,5 milyar dolar açık verdi. Ödemeler dengesi tanımlı dış ticaret açığı 7,4 milyar dolar olarak gerçekleşti. Yıllıklandırılmış verilere göre, Şubat ayında cari açık yaklaşık 35,4 milyar dolar olurken, ödemeler dengesi tanımlı dış ticaret dengesi de 73,2 milyar dolar açık verdi.

OPEC tarafından yayımlanan Aylık Petrol Piyasası raporuna göre günlük ham petrol üretimi, mart ayında önceki aya göre 7 milyon 878 bin varil azalarak 20 milyon 788 bin varile geriledi.

ABD'de açıklanan verilere göre, mevcut konut satışları mart ayında yıllık bazda yüzde 3,6 azalarak 3,98 milyona geriledi. Şubat ayında, mevcut konut satışları yüzde 2,7 artış göstermişti.

Avrupa borsaları haftanın ilk işlem gününü düşüşle kapattı. ABD borsaları ise günü değer kazanımıyla tamamladı.

Yeni işlem gününe bakıldığında, sabah saatlerinde Asya seansında işlem gören endeks ve endeks vadeli işlem sözleşmelerinde, risk iştahında kısa vadede büyük çoğunlukla toparlanma eğiliminin devam ettiği izleniyor.

Bugün, global piyasalarda ABD'de açıklanacak olan Üretici Fiyat Endeksi verisi yakından takip edilecek. Diğer taraftan, devam eden Uluslararası Para Fonu ve Dünya Bankası Bahar Toplantıları takibimizde olacak. Ayrıca, Orta Doğu'da yaşanan jeopolitik riskler ve belirsizlikler ile birlikte bu risklere yönelik gelişmeler, açıklamalar ve haber akışları yakından takip edilecek.

DÖVİZ PİYASASI

	Son	Gün %	Haf.%	Ay %
USDTRY	44,6696	0,11	0,22	1,06
EURTRY	52,5464	0,42	2,00	4,12
GBPTRY	60,4243	0,40	2,30	3,31
EURUSD	1,1759	0,29	1,86	3,00
GBPUSD	1,3507	0,83	2,04	1,98

DÖVİZ SEPETLERİ

	Son	Gün %	Haf. %	Ay %
Döviz Sepeti	48,3821	0,13	0,91	1,78
Dolar Endeksi (DXY)	98,3830	-0,27	-1,63	-1,97

TAHVİL PİYASASI

Tahvil Faizleri	Son	Ö.Gün	Ö.Haf.	Ö.Ay
TL Referans Faiz	40,0%	40,0%	40,0%	40,0%
Türkiye 2 Yıllık	39,8%	39,4%	40,5%	39,2%
Türkiye 10 Yıllık	27,1%	26,2%	26,8%	28,5%
Almanya 10 Yıllık	3,1%	3,1%	3,0%	3,0%
ABD 2 Yıllık	3,8%	3,8%	3,9%	3,7%
ABD 10 Yıllık	4,3%	4,3%	4,3%	4,2%
ABD10y 2y Farkı	51,4bp	51,1bp	48,2bp	54,0bp

EMTİA PİYASASI

Emtia	Son	Gün %	Haf. %	Ay %
Altın Ons	4.740,3	-0,19	1,92	-5,57
Gümüş Ons	75,6	-0,38	3,80	-6,10
Brent	95,0	3,22	-10,96	-6,00
Gram Altın	6.808,4	-0,06	2,13	-4,58

BORSA İSTANBUL ENDEKSLERİ

Performans	Kapanış	İşlem Hacmi	Gün %	Haf. %	Ay %	Yb %
BİST-100	14.059	212.820.278.529	-0,1	7,2	7,4	24,8
BİST-30	16.177	163.778.235.476	-0,1	8,1	8,8	32,3
BİST Sanayi	17.224	95.716.646.427	0,3	3,6	3,5	22,9
BİST Banka	17.641	33.764.639.263	-1,1	8,3	5,9	6,7
BİST Tüm	17.614	300.378.492.198	-0,2	6,0	8,0	24,1
Son ve Önceki Dönem	Son	Ö. Haf	Ö. Ay	Yılbaşı	Ö. Yıl	
Yab.Takas Oranları (%)	35,85	35,66	35,72	36,28	35,83	

BİST 100 ENDEKSİ

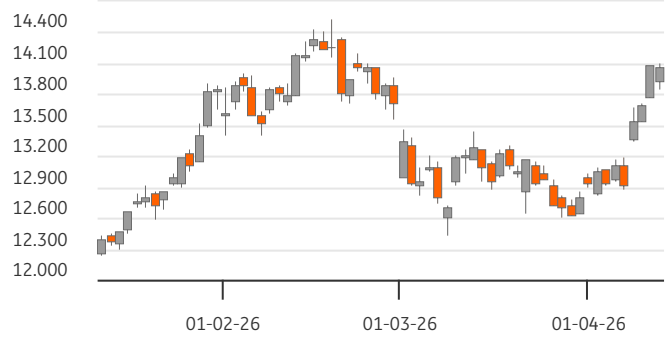

BİST-100 EN ÇOK DÜŞENLER

	Değ. %	Kapanış	Hacim		Hacim	Kapanış	Değ. %
MIATK	-6,91	40,16	1.522,7	ASELS	30.243	415,25	4,20
TAVHL	-4,99	328,50	1.043,2	TUPRS	15.121	264,00	3,73
SOKM	-4,97	53,55	507,3	PETKM	3.833	22,20	3,93
AEFES	-4,46	18,44	1.301,3	CWENE	3.487	33,76	2,55
QUAGR	-4,23	3,40	448,3	KONTR	2.853	10,13	4,65

BİST-100 PARA GİRİŞİ

BİST-100 EN ÇOK YÜKSELENLER

	Değ. %	Kapanış	Hacim		Hacim	Kapanış	Değ. %
TKFEN	9,94	118,30	1.347,9	ASELS	30.243	415,25	4,20
EUREN	9,86	5,46	1.250,9	THYAO	18.951	316,75	-2,01
FENER	9,78	3,03	692,0	TUPRS	15.121	264,00	3,73
ALTRY	5,52	16,06	1.269,7	AKBNK	9.827	77,40	-1,28
KONTR	4,65	10,13	2.853,5	SASA	9.392	2,60	-0,76

BİST-100 HACMİ EN YÜKSEKLER

	Değ. %	Kapanış	Hacim		Hacim	Kapanış	Değ. %
TKFEN	9,94	118,30	1.347,9	ASELS	30.243	415,25	4,20
EUREN	9,86	5,46	1.250,9	THYAO	18.951	316,75	-2,01
FENER	9,78	3,03	692,0	TUPRS	15.121	264,00	3,73
ALTRY	5,52	16,06	1.269,7	AKBNK	9.827	77,40	-1,28
KONTR	4,65	10,13	2.853,5	SASA	9.392	2,60	-0,76

BİST-100	2023/12	2024/12	2025/12	3 Yıl Ort	Cari
F/K Oranı	7,99	10,45	17,08	11,8%	16,21
PD/DD Oranı	1,18	1,26	1,57	1,3%	1,47
Net Kar Marjı	11,0%	4,9%	5,0%	6,9%	19,6
Aktif Karlılığı	5,4%	2,2%	1,9%	3,2%	4,5
Özsermaye Karlılığı	25,4%	10,7%	9,8%	15,3%	12,9

Endeks ve Döviz Sözleşmeleri	Gün %	Açık Pozis. (AP)	AP Değ.
F_XU0300426	0,24	449.979	-2.182
F_XAUUSD0426	-1,53	142.730	761
F_USDTRY0426	0,05	2.021.155	48.335
F_EURUSD0426	-0,21	19.007	-3.572
F_EURTRY0426	-0,23	3.443	-1

Ülke	Endeks	Kapanış	Gün %	Haf. %	Ay %
ABD	S&P 500	6.886	1,0%	4,2%	3,8%
	DOW 30	48.218	0,6%	3,3%	3,6%
	NASDAQ	23.184	1,2%	5,4%	4,9%
Fransa	CAC40	8.236	-0,3%	3,4%	4,1%
Almanya	DAX	23.742	-0,3%	2,5%	1,3%
İngiltere	FTSE	10.583	-0,2%	1,4%	3,1%
Japonya	NIKKEI 225	56.503	-0,7%	5,8%	5,0%



BİST ENDEKSLERİ DESTEK DİRENÇ - HAREKETLİ ORTALAMA - PERFORMANS TABLOSU

Endeks	Kapanış	Destekler		Pivot	Dirençler		Hareketli Ortalamalar			Performans			
		Destek 2	Destek 1		Direnç 1	Direnç 2	5 HO	20 HO	50 HO	Gün. %	Haf. %	Aylık %	Yıllık %
XU100	14.058,51	13.743,73	13.901,12	14.000,16	14.157,55	14.256,59	13.655,94	13.127,99	13.429,57	-0,1%	7,2%	7,4%	49,9%
XU050	12.662,23	12.369,12	12.515,67	12.612,23	12.758,78	12.855,34	12.282,02	11.780,58	11.926,04	-0,1%	7,7%	8,1%	53,1%
XU030	16.176,65	15.780,57	15.978,61	16.113,91	16.311,95	16.447,25	15.671,60	14.980,27	15.101,66	-0,1%	8,1%	8,8%	58,4%
XUSIN	17.223,77	16.985,42	17.104,60	17.165,65	17.284,83	17.345,88	16.863,06	16.470,71	16.603,30	0,3%	3,6%	3,5%	38,6%
XUMAL	19.322,08	19.008,01	19.165,04	19.276,70	19.433,73	19.545,39	18.955,54	18.230,16	18.734,38	-0,9%	5,2%	7,7%	77,2%
XBANK	17.641,00	17.076,86	17.358,93	17.514,22	17.796,29	17.951,58	17.181,09	16.422,16	18.037,13	-1,1%	8,3%	5,9%	46,7%

BİST 30 HİSSELERİ DESTEK DİRENÇ - HAREKETLİ ORTALAMA - PERFORMANS TABLOSU

Hisse	Kapanış	Destekler		Pivot	Dirençler		Hareketli Ortalamalar			Performans			
		Destek 2	Destek 1		Direnç 1	Direnç 2	5 HO	20 HO	50 HO	Gün. %	Haf. %	Aylık %	Yıllık %
AEFES	18,44	17,74	18,09	18,59	18,94	19,44	17,92	17,39	18,68	-4,5%	7,0%	6,7%	13,1%
AKBNK	77,40	74,40	75,90	76,80	78,30	79,20	75,22	70,73	77,42	-1,3%	10,1%	10,1%	60,1%
ASELS	415,25	370,42	392,83	410,92	433,33	451,42	378,95	346,03	325,50	4,2%	23,2%	28,9%	248,8%
ASTOR	199,20	191,80	195,50	201,70	205,40	211,60	204,78	199,02	186,31	-3,5%	-5,2%	2,2%	91,4%
BIMAS	744,00	725,33	734,67	739,33	748,67	753,33	729,20	696,93	688,04	-0,9%	7,7%	5,2%	63,4%
DSTKF	2.077,00	1.995,00	2.036,00	2.118,00	2.159,00	2.241,00	2.027,40	1.907,95	1.531,35	-1,0%	5,2%	18,8%	1.395,3%
EKGYO	21,00	20,56	20,78	20,98	21,20	21,40	20,60	20,05	22,23	-2,5%	5,7%	5,0%	68,5%
ENKAI	100,30	97,30	98,80	100,25	101,75	103,20	96,68	93,30	94,29	-1,9%	6,9%	9,6%	68,5%
EREGL	32,00	30,12	31,06	31,64	32,58	33,16	30,36	28,80	29,30	2,2%	6,5%	12,7%	51,4%
FROTO	104,90	103,03	103,97	105,13	106,07	107,23	102,18	103,42	109,25	-0,4%	4,5%	-1,1%	16,4%
GARAN	138,70	134,70	136,70	137,90	139,90	141,10	136,08	128,76	139,33	-1,2%	6,4%	8,7%	34,2%
GUBRF	483,00	471,50	477,25	484,00	489,75	496,50	483,80	485,03	505,93	-0,7%	0,4%	-7,3%	77,7%
ISCTR	14,61	14,12	14,36	14,49	14,73	14,86	14,18	13,35	14,73	-0,7%	9,7%	8,3%	32,1%
KCHOL	204,10	196,70	200,40	202,70	206,40	208,70	199,84	192,33	195,39	0,0%	5,0%	9,3%	43,4%
KRDMD	36,10	35,18	35,64	36,14	36,60	37,10	35,34	31,73	31,17	0,0%	5,7%	22,4%	40,7%
MGROS	641,00	626,33	633,67	641,33	648,67	656,33	633,00	608,05	631,45	-2,3%	5,8%	6,0%	35,8%
PETKM	22,20	21,45	21,83	22,15	22,53	22,85	21,54	20,38	19,17	3,9%	6,4%	10,2%	37,6%
PGSUS	183,70	181,50	182,60	183,70	184,80	185,90	183,68	179,49	190,82	-2,5%	3,0%	3,6%	-31,1%
SAHOL	99,10	96,83	97,97	98,98	100,12	101,13	96,86	91,87	97,14	-2,8%	8,0%	6,1%	29,4%
SASA	2,60	2,51	2,56	2,61	2,66	2,71	2,52	2,43	2,44	-0,8%	4,8%	5,7%	-34,8%
SISE	47,76	45,89	46,83	47,47	48,41	49,05	46,42	45,28	45,22	0,7%	6,6%	14,9%	33,9%
TAVHL	328,50	318,33	323,42	331,33	336,42	344,33	334,45	310,20	321,50	-5,0%	1,6%	10,7%	33,0%
TECELL	115,70	111,70	113,70	114,70	116,70	117,70	112,70	108,68	113,74	-1,4%	6,5%	6,3%	32,7%
THYAO	316,75	312,08	314,42	316,58	318,92	321,08	313,70	298,80	306,53	-2,0%	6,6%	8,4%	4,6%
TOASO	283,75	275,58	279,67	281,83	285,92	288,08	273,85	276,83	289,12	-0,4%	6,7%	-2,3%	89,7%
TRALT	43,68	42,92	43,30	43,80	44,18	44,68	43,48	44,60	49,99	-2,2%	-0,9%	-17,6%	52,5%
TTKOM	62,35	60,52	61,43	61,97	62,88	63,42	61,19	59,46	63,88	-1,9%	5,6%	2,4%	17,1%
TUPRS	264,00	255,00	259,50	264,00	268,50	273,00	256,90	253,55	234,32	3,7%	2,9%	4,3%	122,6%
VAKBN	34,28	33,31	33,79	34,05	34,53	34,79	33,52	32,12	35,74	-1,9%	8,8%	4,5%	58,6%
YKBNK	38,06	36,74	37,40	37,82	38,48	38,90	37,25	35,01	37,87	-1,6%	8,3%	9,4%	61,8%





BİST 30 HİSSELERİ TEMEL VERİLER

Hisse	Çarpanlar		Piy.Değ.(Mn USD)		Karlılık				Büyüme			Borç.	YP
	F/K	PD/DD	Cari	Son Bilanço Dönemi	Aktif Karlılık	Özser. Karlılık	FAVÖK Marjı	Net Kar Marjı	Net Satış Çeyrek	FAVÖK Çeyrek	Net Kar Çeyrek	Net Borç /FAVÖK	Net Poz. (Mn USD)
AEFES	12,19	1,01	2.453	2.170	2,0%	8,2%	13,5%	-4,8%	-19,8%	-52,4%	-	1,40	-263
AKBNK	7,03	1,30	9.041	8.468	2,0%	20,8%	-	26,7%	10,7%	-	30,3%	-	-373
ASELS	63,22	7,56	42.536	24.650	8,0%	13,8%	27,5%	20,4%	170,3%	195,0%	284,0%	0,30	528
ASTOR	25,92	5,97	4.466	2.722	16,9%	25,3%	29,6%	22,2%	74,1%	55,4%	6,0%	-0,71	144
BIMAS	23,96	2,70	10.028	7.510	5,8%	11,7%	6,8%	3,5%	15,9%	-0,4%	39,9%	0,89	7
DSTKF	183,85	56,72	15.553	4.316	10,4%	44,8%	94,1%	66,8%	-0,9%	3,3%	9,6%	3,53	-112
EKGYO	16,68	0,61	1.793	1.812	1,6%	3,7%	22,7%	-19,7%	142,2%	148,3%	-	3,09	3
ENKAI	16,63	1,61	13.519	11.038	8,4%	11,1%	20,9%	20,8%	6,6%	18,4%	-7,5%	-6,28	667
EREGL	437,67	0,78	5.032	3.890	0,1%	0,2%	12,2%	-3,1%	15,2%	57,4%	-	2,10	-40
FROTO	10,83	2,36	8.269	7.585	7,7%	22,2%	6,2%	4,7%	31,1%	24,9%	38,3%	1,90	-2.184
GARAN	5,27	1,31	13.086	14.061	3,4%	28,6%	-	27,3%	16,6%	-	-12,7%	-	794
GUBRF	30,58	5,41	3.624	2.712	9,0%	20,4%	19,1%	7,9%	31,9%	9,6%	-33,6%	-0,04	-50
ISCTR	5,42	0,85	8.205	8.218	1,7%	18,1%	-	30,3%	25,4%	-	64,9%	-	-123
KCHOL	23,53	0,76	11.627	9.987	0,4%	3,2%	7,4%	1,0%	16,5%	0,5%	0,0%	4,29	-45
KRDMD	-	0,49	633	460	-1,4%	-2,2%	13,8%	-3,9%	15,3%	35,2%	-	0,84	-369
MGROS	17,95	1,47	2.607	2.205	3,2%	8,4%	7,1%	0,9%	10,3%	-16,0%	-72,2%	0,14	7
PETKM	-	0,88	1.264	960	-6,5%	-14,6%	-6,9%	-21,6%	13,9%	-	-	-	-1.072
PGSUS	6,68	0,79	2.063	2.236	4,0%	14,3%	17,2%	1,1%	-24,2%	-62,5%	-96,1%	4,35	-629
SAHOL	54,87	0,58	4.676	4.128	0,1%	1,0%	10,8%	1,4%	17,2%	73,9%	575,0%	2,48	-314
SASA	-	0,74	2.559	2.842	-7,0%	-14,1%	11,9%	-82,3%	-1,2%	-21,7%	-	18,62	-3.391
SISE	14,81	0,60	3.286	2.743	1,9%	4,1%	5,8%	6,6%	15,4%	-49,2%	182,6%	6,41	-279
TAVHL	42,38	1,50	2.681	2.528	1,3%	4,1%	21,4%	-5,7%	-21,0%	-58,6%	-	2,43	-214
TECELL	14,46	0,98	5.718	4.779	3,7%	7,0%	43,7%	6,3%	17,6%	1,7%	-22,6%	0,50	-1.036
THYAO	3,70	0,48	9.819	8.645	7,0%	14,9%	14,9%	14,0%	-6,4%	-36,9%	-33,7%	3,13	-6.441
TOASO	16,98	2,36	3.187	2.881	5,7%	13,7%	3,7%	4,2%	49,0%	134,9%	348,8%	3,35	103
TRALT	34,08	3,27	3.142	3.062	9,1%	10,1%	35,4%	-12,9%	-36,0%	-41,7%	-	-3,71	119
TTKOM	9,50	1,03	4.902	4.695	5,9%	11,4%	38,6%	2,2%	28,6%	4,8%	-83,9%	0,59	-74
TUPRS	17,23	1,40	11.427	8.289	5,0%	8,0%	7,0%	3,3%	5,1%	-19,9%	-36,7%	-0,92	12
VAKBN	4,85	1,05	7.636	7.098	1,5%	25,9%	-	32,8%	48,6%	-	136,2%	-	-85
YKBNK	6,83	1,26	7.222	7.138	1,7%	21,0%	-	11,9%	11,2%	-	-38,4%	-	109

TEMETTÜ TAKVİMİ

Kod	Piyasa Değeri (Bin TL)	Net Kar (Bin TL)	Brüt Tem. Tutarı (Bin TL)	Tem. Dağ. Oranı	Hisse Başına Brüt Tutar	Hisse Başına Net Tutar	Tem. Verimi	Tem. Dağıtım Tarihi	Tem. Ödeme Kalan Gün	Tem. Ödeme Bilgisi
ENJSA	140.310.993,29	3.171.282,00	5.999.830	189,19%	5,08	4,32	4,28%	13.04.2026	0	13.04.2026
GLCVY	8.207.375,00	1.498.373,00	350.000	23,36%	2,51	2,13	4,26%	13.04.2026	0	13.04.2026
VAKKO	15.992.000,00	56.985,70	1.000.000	1754,83%	6,25	5,31	6,25%	14.04.2026	1	14.04.2026
AKMGY	12.064.220,00	663.652,68	550.017	82,88%	14,76	14,76	4,56%	15.04.2026	2	Avans : 18.08.2025 - 15.04.2026
ALBRK	22.225.000,00	13.178.067,00	654.505	4,97%	0,26	0,22	2,94%	15.04.2026	2	15.04.2026
SELEC	54.182.250,00	-379.802,19	273.240	-71,94%	0,44	0,37	0,50%	17.04.2026	4	17.04.2026
AKSGY	22.362.900,00	3.230.026,95	1.100.000	34,06%	0,46	0,46	4,92%	20.04.2026	7	20.04.2026
KSTUR	15.280.511,87	84.300,83	67.913	80,56%	16,00	13,60	0,44%	20.04.2026	7	20.04.2026
AYEN	9.990.000,00	236.457,42	216.737	91,66%	0,78	0,66	2,17%	21.04.2026	8	21.04.2026
CLEBI	45.052.200,00	3.637.202,79	2.502.900	68,81%	103,00	87,55	5,56%	24.04.2026	11	24.04.2026



ŞİRKETLERDEN HABERLER

ENJSA	13.04.2026 23:36 Enerjisa Enerji A.Ş. 2025 Yılı Olağan Genel Kurul Toplantısı Sonuçlarının Tescili Haberin Devamı
MGROS	13.04.2026 22:27 Migros Ticaret A.Ş. Kar Payı Dağıtımına İlişkin Genel Kurul Kararı Haberin Devamı
MGROS	13.04.2026 21:00 Migros Ticaret A.Ş. 2025 Olağan Genel Kurul Toplantısı Sonucu Haberin Devamı
HEKTS	13.04.2026 20:00 Hektaş Ticaret Türk A.Ş. Kâr Payı Dağıtımına İlişkin Yönetim Kurulu Kararı Haberin Devamı
HEKTS	13.04.2026 20:00 Hektaş Ticaret Türk A.Ş. 2025 Yılı Olağan Genel Kurul Toplantısı Duyurusu ve Bilgilendirme Dokümanı Haberin Devamı
TRALT	13.04.2026 19:29 Türk Altın İşletmeleri A.Ş. MAPEG İhalesinden Yeni Ruhsat Sahaları Alınması Hk Haberin Devamı
ALARK	13.04.2026 19:17 Alarko Holding A.Ş. Nakit Kar Payı Ödeme Tarihi Haberin Devamı
ALARK	13.04.2026 19:06 Alarko Holding A.Ş. 13.04.2026 Tarihli Olağan Genel Kurul Toplantı Sonucu Haberin Devamı
ENERY	13.04.2026 18:30 Enerya Enerji A.Ş. 13.04.2026 Tarihli Pay Geri Alım İşlemleri Haberin Devamı
AHGAZ	13.04.2026 18:30 Ahlatıcı Doğal Gaz Dağıtım Enerji Ve Yatırım A.Ş. 13.04.2026 Tarihli Pay Geri Alım İşlemleri Haberin Devamı
EFOR	13.04.2026 18:27 Efor Yatırım Sanayi Ticaret A.Ş. 13.04.2026 Tarihli Pay Geri Alım İşlemleri Haberin Devamı
AKFIS	13.04.2026 18:19 Akfen İnşaat Turizm Ve Ticaret A.Ş. 2025 Yılı Olağan Genel Kurul Toplantısı Hk Haberin Devamı
ARCLK	13.04.2026 18:18 Arçelik A.Ş. Olağan genel kurul kararlarının tescili Haberin Devamı
AKFIS	13.04.2026 18:17 Akfen İnşaat Turizm Ve Ticaret A.Ş. Kâr Payı Dağıtımına İlişkin Yönetim Kurulu Kararı Haberin Devamı
GOKNR	13.04.2026 18:13 Gökür Gıda Maddeleri Enerji İmalat İthalat İhracat Ticaret Ve Sanayi A.Ş. Payların Geri alınmasına İlişkin Bildirim Haberin Devamı
ISDMR	13.04.2026 18:11 İskenderun Demir ve Çelik A.Ş. Olağan Genel Kurul Toplantı Kararlarının Tescili Haberin Devamı
AEFES	13.04.2026 17:45 Anadolu Efes Biraçılık Ve Malt Sanayi A.Ş. 2025 Yılı Kar Dağıtımına İlişkin Genel Kurul Kararı Hk Haberin Devamı
ESCAR	13.04.2026 17:35 Escar Filo Kiralama Hizmetleri Anonim Şirketi 2025 YILI OLAĞAN GENEL KURUL TOPLANTISI KAR PAYI DAĞITIM İŞLEMLERİ SONUÇLARI Haberin Devamı
VAKKO	13.04.2026 17:12 Vakko Tekstil Ve Hazır Giyim Sanayi İşletmeleri A.Ş. Hak Kullanımı Haberin Devamı
AEFES	13.04.2026 17:11 Anadolu Efes Biraçılık Ve Malt Sanayi A.Ş. 2025 Olağan Genel Kurul Sonucuna İlişkin Açıklama Haberin Devamı

ING Yatırım Menkul Değerler A.Ş.

Unvan : ING Yatırım Menkul Değerler A.Ş.
Adres : Reşit Paşa Mahallesi Eski Büyükdere Cad. No:8 Kat:10 34467 Sarıyer/İstanbul
E-Posta : ingyatirim@ingyatirim.com.tr
Tel : 0850 222 0 600

YASAL UYARI

Bu Bülten; bir veya daha fazla sermaye piyasası aracı veya bunları ihraç eden ortaklıklar ve kuruluşlar ile piyasa eğilimleri hakkında, belirli bir kişiye veya mali durumları, risk ve getiri tercihleri benzer nitelikteki bir gruba yönelik olmamak kaydıyla, ING Yatırım Menkul Değerler A.Ş. müşterilerine ve/veya dağıtım kanallarına yönelik olarak ING Yatırım Menkul Değerler A.Ş.'nin anlaşmalı olduğu dışarıdan hizmet sağlayıcı kuruluşlar tarafından hazırlanmakta olup, Bu Bülten içerisinde sunulan bilgi, analiz, veri ve yorumlar yatırım danışmanlığı faaliyeti kapsamında değildir. Bu Bülten; genel nitelikte yorum ve tavsiye sunulması amacıyla, sermaye piyasası araçlarının mevcut veya gelecekteki fiyat veya değerlerine ilişkin araştırmalardan veya diğer bilgilerden yararlanılarak genel yatırım tavsiyesi olarak hazırlanmaktadır. Yatırım danışmanlığı hizmeti, yetkili kuruluşlar tarafından kişilerin risk ve getiri tercihleri dikkate alınarak kişiye özel sunulmakta olup, genel yatırım tavsiyeleri ise kişiye özel olmayan yatırım stratejileri veya tavsiyeleri içermektedir. Bu sebeple, Bu Bülten içerisinde sunulan bilgi, analiz, veri ve yorumlar mali durumunuz ile risk ve getiri tercihlerinize uygun olmayabileceği gibi, sadece Bu Bülten'e dayanılarak yatırım kararı verilmesi beklentilerinize uygun sonuçlar doğurmayabilir.

