

## BORSA İSTANBUL

BİST-100 endeksi haftanın dördüncü işlem gününü yüzde 0,32 değer kazanımıyla 14.644 puandan tamamladı. BİST-100 endeksinde toplam işlem hacmi 160,8 milyar TL oldu. Borsa İstanbul'da sektör endekslerinin performansına bakıldığında, en fazla değer kazanan sektör yüzde 3,86 ile bilişim olurken, en çok değer kaybeden sektör ise yüzde 8,76 ile finansal kiralama faktoring oldu.

## PİYASA GÜNDEMİ

Türkiye Cumhuriyet Merkez Bankası (TCMB) tarafından yayımlanan yılın 2. Enflasyon Raporu'na göre banka enflasyon ara hedeflerini 2026 yılı için yüzde 24'e, 2027 yılı için yüzde 15'e ve 2028 yılı için yüzde 9'a yükseltti ve içinden geçilen yüksek belirsizlik ortamında "tahmin aralığı iletişimine" ara verildiğini açıkladı. Banka, enflasyonun 2026 yıl sonunda yüzde 26 ve 2027 yıl sonunda ise yüzde 15 olarak gerçekleşeceğini öngörüyor.

TCMB tarafından yayımlanan Menkul Kıymet İstatistikleri raporuna göre Yurt dışı yerleşikler 08 Mayıs sona eren işlem haftasında hisse senetlerinde 214,5 milyon dolar ve DİBS'te (Kesin Alım) 181,7 milyon dolar alıcılı konumda yer aldılar.

Bugün, yurt içerisinde ekonomik takvime bakıldığında, Piyasa Katılımcıları Anketi raporu yakından takip edilecek.

ABD Ticaret Bakanlığı tarafından yayımlanan verilere göre perakende satışlar Nisan ayında piyasa beklentilerine paralel yüzde 0,5 artış gösterdi.

Avrupa ve ABD borsaları haftanın dördüncü işlem gününü yükseliş ile tamamladı. Yeni işlem gününe bakıldığında, sabah saatlerinde Asya seansında işlem gören endeks ve endeks vadeli işlem sözleşmelerinde, risk iştahında kısa vadede zayıf bir seyrin devam ettiği izleniyor.

Bugün, global piyasalarda ABD'de açıklanacak olan sanayi ve imalat üretimi verileri yakından takip edilecek. Ayrıca, Orta Doğu'da yaşanan jeopolitik riskler ve belirsizlikler ile birlikte bu risklere yönelik gelişmeler, açıklamalar ve haber akışları yakından takip edilecek.

## DÖVİZ PİYASASI

	Son	Gün %	Haf.%	Ay %
USDTRY	45,4308	0,03	0,30	1,58
EURTRY	53,1560	-0,06	0,09	0,77
GBPTRY	61,0410	-0,68	-0,74	0,57
EURUSD	1,1669	-0,36	-0,48	-1,07
GBPUSD	1,3403	-0,89	-1,09	-1,20

## DÖVİZ SEPETLERİ

	Son	Gün %	Haf. %	Ay %
Döviz Sepeti	49,2959	-0,12	0,18	1,66
Dolar Endeksi (DXY)	98,9600	0,51	0,77	0,86

## TAHVİL PİYASASI

Tahvil Faizleri	Son	Ö.Gün	Ö.Haf.	Ö.Ay
TL Referans Faiz	40,0%	40,0%	40,0%	40,0%
Türkiye 2 Yıllık	41,4%	41,1%	39,8%	39,2%
Türkiye 10 Yıllık	29,9%	28,9%	28,1%	27,1%
Almanya 10 Yıllık	3,1%	3,1%	3,0%	3,0%
ABD 2 Yıllık	4,0%	4,0%	3,9%	3,8%
ABD 10 Yıllık	4,5%	4,5%	4,4%	4,3%
ABD10y 2y Farkı	47,2bp	47,2bp	51,5bp	53,4bp

## EMTİA PİYASASI

Emtia	Son	Gün %	Haf. %	Ay %
Altın Ons	4.652,3	-0,78	-0,75	-3,92
Gümüş Ons	83,5	-4,56	5,70	4,88
Brent	103,9	0,76	2,58	12,34
Gram Altın	6.795,4	-0,73	-0,44	-2,39

## BORSA İSTANBUL ENDEKSLERİ

Performans	Kapanış	İşlem Hacmi	Gün %	Haf. %	Ay %	Yb %
BİST-100	14.645	160.821.545.316	0,3	-2,6	3,1	30,0
BİST-30	16.653	110.350.571.528	0,1	-3,2	2,0	36,2
BİST Sanayi	19.107	109.741.158.228	0,9	0,4	9,5	36,4
BİST Banka	17.110	30.219.414.445	1,4	-2,5	-3,4	3,4
BİST Tüm	18.540	278.266.931.129	0,5	-1,6	4,2	30,7
Son ve Önceki Dönem	Son	Ö. Haf	Ö. Ay	Yılbaşı	Ö. Yıl	
Yab.Takas Oranları (%)	34,59	34,81	35,87	36,28	35,11	

## BİST 100 ENDEKSİ

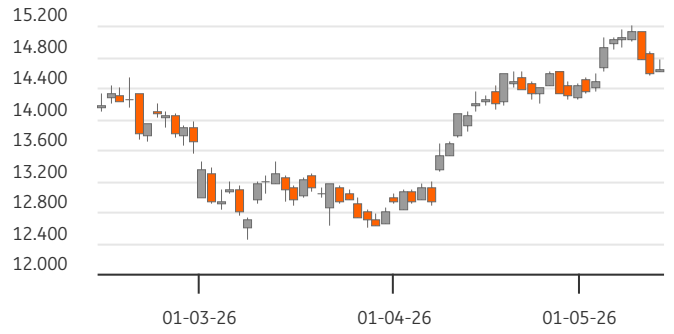

## BİST-100 EN ÇOK DÜŞENLER

	Değ.%	Kapanış	Hacim		Hacim	Kapanış	Değ.%
DSTKF	-10,00	1.963,00	45,7	MIATK	2.741	49,94	10,00
RALYH	-9,72	292,50	852,9	CVKMD	1.818	43,50	6,88
DOHOL	-4,57	23,40	415,2	EUPWR	1.810	64,15	7,63
TKFEN	-2,96	144,20	461,5	SARKY	1.399	34,22	9,96
SISE	-2,93	49,02	4.066,7	GESAN	1.358	64,50	6,26

## BİST-100 PARA GİRİŞİ

## BİST-100 EN ÇOK YÜKSELENLER

	Değ. %	Kapanış	Hacim		Hacim	Kapanış	Değ. %
MIATK	10,00	49,94	2.741,3	SASA	15.653	3,01	3,44
SARKY	9,96	34,22	1.399,2	THYAO	10.403	305,75	0,58
FENER	7,74	3,48	764,8	ASTOR	10.193	335,00	0,00
EUPWR	7,63	64,15	1.810,1	AKBNK	9.419	72,35	1,12
SKBNK	7,43	14,75	958,1	ISCTR	6.185	14,22	0,78

## BİST-100 HACMİ EN YÜKSEKLER

BİST-100	2024/12	2025/12	2026/03	3 Yıl Ort	Cari
F/K Oranı	10,44	17,04	17,74	15,1%	16,84
PD/DD Oranı	1,25	1,47	1,31	1,3%	1,45
Net Kar Marjı	4,9%	5,0%	5,2%	5,0%	15,5
Aktif Karlılığı	2,2%	1,9%	2,0%	2,0%	5,0
Özsermaye Karlılığı	10,7%	9,6%	10,8%	10,3%	14,1

Endeks ve Döviz Sözleşmeleri	Gün %	Açık Pozis. (AP)	AP Değ.
F_XU0300626	-0,20	424.282	3.501
F_XAUUSD0626	-0,15	97.113	-748
F_USDTRY0526	-0,07	1.995.349	137.988
F_EURUSD0526	-0,25	29.040	735
F_EURTRY0526	-0,17	5.951	310

Ülke	Endeks	Kapanış	Gün %	Haf.%	Ay %
ABD	S&P 500	7.501	0,8%	2,2%	7,7%
	DOW 30	50.063	0,7%	0,9%	3,1%
	NASDAQ	26.635	0,9%	3,2%	12,7%
Fransa	CAC40	8.063	0,7%	-1,7%	-3,2%
Almanya	DAX	24.456	1,3%	-0,8%	1,7%
İngiltere	FTSE	10.373	0,5%	0,9%	-2,2%
Japonya	NIKKEI 225	62.654	-1,0%	-0,3%	8,3%



## BİST ENDEKSLERİ DESTEK DİRENÇ - HAREKETLİ ORTALAMA - PERFORMANS TABLOSU

Endeks	Kapanış	Destekler		Pivot	Dirençler		Hareketli Ortalamalar			Performans			
		Destek 2	Destek 1		Direnç 1	Direnç 2	5 HO	20 HO	50 HO	Gün. %	Haf. %	Aylık %	Yıllık %
XU100	14.644,70	14.512,37	14.578,53	14.670,52	14.736,68	14.828,67	14.843,86	14.568,28	13.706,67	0,3%	-2,6%	3,1%	51,0%
XU050	13.032,48	12.901,96	12.967,22	13.056,43	13.121,69	13.210,90	13.229,22	13.052,63	12.290,73	0,2%	-3,0%	2,0%	52,6%
XU030	16.653,16	16.480,67	16.566,92	16.690,28	16.776,53	16.899,89	16.915,00	16.690,10	15.658,78	0,1%	-3,2%	2,0%	56,4%
XUSIN	19.106,98	18.905,95	19.006,47	19.130,78	19.231,30	19.355,61	19.201,52	18.355,53	17.218,05	0,9%	0,4%	9,5%	48,0%
XUMAL	19.485,11	19.263,28	19.374,20	19.490,72	19.601,64	19.718,16	19.999,54	19.924,01	18.889,64	-0,6%	-5,1%	-0,2%	71,4%
XBANK	17.109,58	16.622,95	16.866,26	17.071,30	17.314,61	17.519,65	17.278,94	17.410,93	17.013,17	1,4%	-2,5%	-3,4%	37,6%

## BİST 30 HİSSELERİ DESTEK DİRENÇ - HAREKETLİ ORTALAMA - PERFORMANS TABLOSU

Hisse	Kapanış	Destekler		Pivot	Dirençler		Hareketli Ortalamalar			Performans			
		Destek 2	Destek 1		Direnç 1	Direnç 2	5 HO	20 HO	50 HO	Gün. %	Haf. %	Aylık %	Yıllık %
AEFES	20,42	20,01	20,21	20,63	20,83	21,25	20,56	19,44	18,21	-1,4%	0,2%	8,9%	21,6%
AKBNK	72,35	70,22	71,28	72,37	73,43	74,52	73,55	75,98	73,57	1,1%	-3,8%	-7,8%	44,1%
ASELS	415,50	409,50	412,50	416,75	419,75	424,00	421,55	416,94	372,92	0,7%	-2,9%	0,9%	201,5%
ASTOR	335,00	320,33	327,67	337,58	344,92	354,83	333,75	268,65	224,26	0,0%	4,4%	64,5%	221,9%
BIMAS	414,00	400,33	407,17	416,08	422,92	431,83	398,65	381,88	359,46	1,8%	5,6%	10,1%	70,9%
DSTKF	1.963,00	1.963,00	1.963,00	1.963,00	1.963,00	1.963,00	2.317,50	2.494,28	2.110,71	-10,0%	-29,3%	-7,2%	731,8%
EKGYO	20,36	19,91	20,13	20,39	20,61	20,87	21,05	21,03	20,66	1,7%	-6,2%	-3,8%	52,3%
ENKAI	103,70	100,90	102,30	103,50	104,90	106,10	104,66	105,83	97,97	1,7%	-6,9%	-0,9%	60,3%
EREGL	39,74	38,25	38,99	40,05	40,79	41,85	40,49	35,71	31,61	-1,9%	3,3%	26,3%	62,7%
FROTO	93,45	91,62	92,53	93,72	94,63	95,82	95,10	100,25	102,74	0,0%	-5,5%	-11,9%	6,7%
GARAN	133,70	129,77	131,73	132,97	134,93	136,17	134,82	136,53	132,73	1,7%	-2,8%	-4,5%	22,4%
GUBRF	608,00	584,67	596,33	606,67	618,33	628,67	604,40	555,23	518,32	3,0%	1,8%	23,5%	121,1%
ISCTR	14,22	13,98	14,10	14,20	14,32	14,42	14,38	14,44	13,91	0,8%	-2,5%	-2,3%	35,4%
KCHOL	204,50	201,30	202,90	205,30	206,90	209,30	207,56	206,05	196,67	0,0%	-3,3%	-0,9%	37,8%
KRDMD	42,80	41,16	41,98	43,10	43,92	45,04	43,03	38,95	34,41	0,1%	7,5%	20,9%	70,9%
MGROS	724,00	696,00	710,00	718,50	732,50	741,00	691,45	659,03	625,79	3,4%	5,0%	12,3%	40,5%
PETKM	26,20	25,29	25,75	26,27	26,73	27,25	26,14	24,09	21,58	-1,2%	10,3%	18,8%	44,8%
PGSUS	178,40	176,47	177,43	178,87	179,83	181,27	181,40	184,84	181,68	0,8%	-4,9%	-4,6%	-29,0%
SAHOL	95,85	94,05	94,95	96,20	97,10	98,35	97,13	98,42	94,71	0,6%	-4,2%	-4,6%	22,9%
SASA	3,01	2,82	2,91	2,97	3,06	3,12	3,24	3,15	2,70	3,4%	-9,6%	10,7%	-20,6%
SISE	49,02	47,36	48,19	49,77	50,60	52,18	50,96	48,43	45,89	-2,9%	-0,2%	2,0%	33,4%
TAVHL	267,50	261,67	264,58	267,67	270,58	273,67	272,75	291,49	300,82	1,3%	-7,8%	-19,0%	11,7%
TECELL	114,50	113,03	113,77	114,63	115,37	116,23	117,08	115,94	111,96	0,4%	-3,5%	-1,5%	22,7%
THYAO	305,75	303,25	304,50	306,50	307,75	309,75	307,00	314,36	303,64	0,6%	-2,2%	-5,6%	4,7%
TOASO	310,50	297,17	303,83	308,92	315,58	320,67	311,90	300,55	287,27	3,2%	-3,2%	4,2%	52,6%
TRALT	46,72	45,56	46,14	46,94	47,52	48,32	46,02	45,04	46,25	-0,5%	7,7%	2,2%	84,4%
TTKOM	63,65	62,25	62,95	64,10	64,80	65,95	65,18	64,15	61,73	-1,7%	-3,9%	1,5%	3,7%
TUPRS	253,50	248,50	251,00	253,25	255,75	258,00	255,45	263,10	255,15	1,1%	-2,2%	-5,2%	102,8%
VAKBN	32,06	31,41	31,73	32,19	32,51	32,97	32,18	32,63	32,87	-1,1%	0,0%	-6,4%	36,0%
YKBNK	37,82	36,81	37,31	37,79	38,29	38,77	38,43	37,80	36,39	1,0%	-2,2%	0,4%	47,6%





## BİST 30 HİSSELERİ TEMEL VERİLER

Hisse	Çarpanlar		Piy.Değ.(Mn USD)		Karlılık				Büyüme			Borç.	YP
	F/K	PD/DD	Cari	Son Bilanço Dönemi	Aktif Karlılık	Özser. Karlılık	FAVÖK Marjı	Net Kar Marjı	Net Satış Çeyrek	FAVÖK Çeyrek	Net Kar Çeyrek	Net Borç /FAVÖK	Net Poz. (Mn USD)
AEFES	13,88	1,01	2.667	2.239	0,5%	1,9%	12,9%	3,2%	13,0%	8,2%	-	1,49	-294
AKBNK	6,00	1,24	8.299	7.732	0,6%	7,0%	-	27,1%	3,1%	-	4,6%	-	-450
ASELS	58,28	6,74	41.797	32.902	1,5%	2,5%	25,2%	16,1%	-61,7%	-65,0%	-69,7%	0,45	412
ASTOR	40,31	8,71	7.375	4.385	3,9%	5,8%	32,7%	19,5%	-29,3%	-22,1%	-37,7%	-0,72	68
BIMAS	23,05	2,63	10.959	9.233	1,9%	4,0%	4,8%	3,0%	2,2%	-28,3%	-12,4%	0,60	13
DSTKF	149,37	49,17	14.435	14.134	2,7%	10,6%	106,4%	74,5%	-10,5%	1,3%	-0,2%	2,34	-130
EKGYO	27,94	0,53	1.707	1.645	0,6%	1,3%	26,2%	8,4%	-9,0%	5,3%	-	3,82	-
ENKAI	17,41	1,61	13.726	12.633	0,8%	1,0%	22,5%	9,5%	-24,6%	-19,1%	-65,5%	-5,18	709
EREGL	592,80	0,94	6.137	4.451	0,1%	0,1%	9,8%	0,6%	-2,1%	-21,9%	-	1,42	-118
FROTO	10,58	1,99	7.234	7.993	1,3%	3,8%	5,0%	2,9%	-22,5%	-37,6%	-52,7%	2,19	-2.505
GARAN	4,73	1,24	12.388	11.971	0,9%	8,4%	-	32,5%	5,3%	-	25,4%	-	859
GUBRF	38,49	6,82	4.480	2.712	9,0%	20,4%	19,1%	7,9%	31,9%	9,6%	-33,6%	-0,04	-50
ISCTR	4,72	0,85	7.842	7.418	0,5%	5,5%	-	25,5%	3,3%	-	-13,1%	-	22
KCHOL	21,28	0,73	11.440	11.130	0,0%	0,1%	8,3%	0,1%	-8,1%	3,5%	-93,2%	3,90	159
KRDMD	171,99	0,52	737	543	0,0%	0,0%	12,7%	0,2%	-16,4%	-23,1%	-	0,50	-291
MGROS	19,33	1,48	2.892	2.458	0,8%	2,1%	4,8%	1,5%	-7,4%	-36,5%	45,6%	0,27	0
PETKM	-	0,98	1.465	1.212	0,2%	0,5%	0,6%	1,1%	6,6%	-	-	-	-983
PGSUS	10,34	0,77	1.968	1.977	-2,1%	-7,9%	0,5%	-23,7%	-17,5%	-97,4%	-	4,71	-770
SAHOL	25,30	0,53	4.441	4.231	0,0%	0,1%	10,4%	0,1%	-10,5%	-14,5%	-93,1%	2,73	-386
SASA	-	0,77	2.909	2.310	0,6%	1,1%	19,8%	10,7%	11,8%	86,1%	-	15,52	-2.813
SISE	14,84	0,58	3.313	3.035	0,4%	0,8%	7,0%	3,3%	-7,7%	12,1%	-54,4%	6,39	468
TAVHL	62,13	1,26	2.144	2.519	-1,4%	-4,3%	21,4%	-16,3%	-13,5%	-13,6%	-	3,40	-347
TECELL	13,84	0,87	5.557	5.249	0,9%	1,9%	44,1%	7,1%	-2,4%	-1,5%	10,9%	0,82	-1.241
THYAO	3,25	0,44	9.308	9.149	0,5%	1,2%	8,2%	3,8%	-2,5%	-46,1%	-73,3%	3,13	-5.636
TOASO	13,47	2,63	3.425	3.084	2,0%	5,8%	2,7%	3,1%	-26,8%	-46,9%	-44,9%	4,17	183
TRALT	29,62	3,07	3.301	3.023	3,4%	3,9%	48,1%	18,1%	148,2%	237,8%	-	-2,86	149
TTKOM	8,34	0,91	4.914	4.578	2,4%	5,1%	42,1%	16,1%	-15,3%	-7,6%	534,6%	1,08	-2.515
TUPRS	14,75	1,38	10.775	11.211	0,6%	1,2%	6,1%	1,4%	11,3%	-2,7%	-51,8%	-1,15	-15
VAKBN	4,89	0,96	7.013	6.702	0,3%	5,3%	-	20,5%	-14,6%	-	-46,5%	-	-542
YKBNK	5,71	1,18	7.047	6.284	0,7%	8,5%	-	24,2%	7,5%	-	118,7%	-	157

## TEMETTÜ TAKVİMİ

Kod	Piyasa Değeri (Bin TL)	Net Kar (Bin TL)	Brüt Tem. Tutarı (Bin TL)	Tem. Dağ. Oranı	Hisse Başına Brüt Tutar	Hisse Başına Net Tutar	Tem. Verimi	Tem. Dağıtım Tarihi	Tem. Ödeme Kalan Gün	Tem. Ödeme Bilgisi
KRGYO	2.811.600,00	-53.669,13	38.000	26,72%	0,04	0,04	1,35%	15.05.2026	1	15.05.2026
MTRKS	2.438.130,00	62.980,53	20.005	8,30%	0,20	0,17	0,82%	15.05.2026	1	15.05.2026
GRSEL	32.334.000,00	846.870,85	150.000	5,19%	1,47	1,25	0,46%	18.05.2026	4	Taksit : 18.05.2026 - 11.05.2026
SARKY	34.220.000,00	360.897,59	352.941	101,74%	0,35	0,30	1,03%	18.05.2026	4	18.05.2026
AGHOL	89.571.995,71	1.844.718,00	1.700.000	67,84%	0,70	0,59	1,90%	20.05.2026	6	20.05.2026
ERBOS	4.130.000,00	-127.375,32	60.000	-46,23%	2,70	2,30	1,45%	20.05.2026	6	20.05.2026
GENTS	6.150.000,00	283.971,68	117.647	45,26%	0,16	0,13	1,91%	20.05.2026	6	20.05.2026
LIDFA	3.799.918,98	250.965,00	170.246	17,56%	0,16	0,13	4,48%	21.05.2026	7	21.05.2026
TRGYO	101.900.000,00	1.709.697,00	5.000.000	69,95%	5,00	5,00	4,91%	21.05.2026	7	21.05.2026
AKCNS	37.236.454,77	-324.227,00	360.000	49,57%	1,88	1,60	0,97%	01.06.2026	18	01.06.2026



## ŞİRKETLERDEN HABERLER

MAVI	14.05.2026 22:42 Mavi Giyim Sanayi ve Ticaret A.Ş. 14.05.2026 Tarihli Pay Geri Alım İşlemleri - Düzeltme <a href="#">Haberin Devamı</a>
VESBE	14.05.2026 21:55 Vestel Beyaz Eşya Sanayi ve Ticaret A.Ş. 2025 Yılı Olağan Genel Kurulu toplantısında onaylanan Kar Payı Dağıtım Kararı <a href="#">Haberin Devamı</a>
VESBE	14.05.2026 21:35 Vestel Beyaz Eşya Sanayi ve Ticaret A.Ş. 2025 Yılına ait Olağan Genel Kurul Sonucu <a href="#">Haberin Devamı</a>
VESTL	14.05.2026 21:25 Vestel Elektronik Sanayi Ve Ticaret A.Ş. 2025 Yılı Olağan Genel Kurulu toplantısında onaylanan Kar Payı Dağıtım Kararı <a href="#">Haberin Devamı</a>
PARSN	14.05.2026 21:12 Parsan Makina Parçaları Sanayii A.Ş. Genel Kurul Kararlarının İptaline İlişkin Açılan Dava Hk <a href="#">Haberin Devamı</a>
VESTL	14.05.2026 21:09 Vestel Elektronik Sanayi Ve Ticaret A.Ş. 2025 Yılına ait Olağan Genel Kurul Sonucu <a href="#">Haberin Devamı</a>
TCELL	14.05.2026 20:34 Turkcell İletişim Hizmetleri A.Ş. Olağan Genel Kurul Toplantısı Kararları Tescilli <a href="#">Haberin Devamı</a>
VKGYO	14.05.2026 19:01 Vakıf Gayrimenkul Yatırım Ortaklığı Anonim Şirketi Şirketimiz bedelsiz sermaye artırım SPK başvurusu hakkında <a href="#">Haberin Devamı</a>
GLYHO	14.05.2026 18:57 Global Yatırım Holding A.Ş. Kar Dağıtım Kararı <a href="#">Haberin Devamı</a>
MAVI	14.05.2026 18:34 Mavi Giyim Sanayi ve Ticaret A.Ş. 14.05.2026 Tarihli Pay Geri Alım İşlemleri <a href="#">Haberin Devamı</a>
AGROT	14.05.2026 18:30 Agrotech Yüksek Teknoloji Ve Yatırım A.Ş. Genel Kurul Kararlarının Tescilli <a href="#">Haberin Devamı</a>
AHGAZ	14.05.2026 18:30 Ahlatcı Doğal Gaz Dağıtım Enerji Ve Yatırım A.Ş. 14.05.2026 Tarihli Pay Geri Alım İşlemleri <a href="#">Haberin Devamı</a>
ATATP	14.05.2026 18:27 ATP Yazılım Ve Teknoloji A.Ş. 2025 Yılı Olağan Genel Kurul Kararlarının Tescilli <a href="#">Haberin Devamı</a>
BRSAN	14.05.2026 18:26 Borusan Birleşik Boru Fabrikaları Sanayi Ve Ticaret A.Ş. Kurumsal Yatırımcılara Yönelik Hızlandırılmış Talep Toplama Sürecine İlişkin Takasın Tamamlanması <a href="#">Haberin Devamı</a>
GLYHO	14.05.2026 18:25 Global Yatırım Holding A.Ş. Şirketimizin Genel Kurul Sonucu hk <a href="#">Haberin Devamı</a>
SKBNK	14.05.2026 18:23 Şekerbank T.A.Ş. 7 Mayıs 2026 Tarihli Ortaklar Olağan Genel Kurul Toplantısının Tescilli <a href="#">Haberin Devamı</a>
ZERGY	14.05.2026 18:12 Zeraç Gayrimenkul Yatırım Ortaklığı A.Ş. Pay Alım Satım Bildirimi <a href="#">Haberin Devamı</a>
TRALT	14.05.2026 18:11 Türk Altın İşletmeleri A.Ş. Yönetim Kurulu Faaliyet Raporu 31.03.2026 <a href="#">Haberin Devamı</a>
POLHO	14.05.2026 17:53 Polisan Holding A.Ş. Genel Kurul'un Tescil Edilmesi <a href="#">Haberin Devamı</a>
OZKGY	14.05.2026 17:48 Özak Gayrimenkul Yatırım Ortaklığı A.Ş. Konsolide Kâr veya Zarar Tablosundaki Hatanın Düzeltilmesi <a href="#">Haberin Devamı</a>

## ING Yatırım Menkul Değerler A.Ş.

**Unvan** : ING Yatırım Menkul Değerler A.Ş.  
**Adres** : Reşit Paşa Mahallesi Eski Büyükdere Cad. No:8 Kat:10 34467 Sarıyer/İstanbul  
**E-Posta** : ingyatirim@ingyatirim.com.tr  
**Tel** : 0850 222 0 600

## YASAL UYARI

Bu Bülten; bir veya daha fazla sermaye piyasası aracı veya bunları ihraç eden ortaklıklar ve kuruluşlar ile piyasa eğilimleri hakkında, belirli bir kişiye veya mali durumları, risk ve getiri tercihleri benzer nitelikteki bir gruba yönelik olmamak kaydıyla, ING Yatırım Menkul Değerler A.Ş. müşterilerine ve/veya dağıtım kanallarına yönelik olarak ING Yatırım Menkul Değerler A.Ş.'nin anlaşmalı olduğu dışarıdan hizmet sağlayıcı kuruluşlar tarafından hazırlanmakta olup, Bu Bülten içerisinde sunulan bilgi, analiz, veri ve yorumlar yatırım danışmanlığı faaliyeti kapsamında değildir. Bu Bülten; genel nitelikte yorum ve tavsiye sunulması amacıyla, sermaye piyasası araçlarının mevcut veya gelecekteki fiyat veya değerlerine ilişkin araştırmalardan veya diğer bilgilerden yararlanılarak genel yatırım tavsiyesi olarak hazırlanmaktadır. Yatırım danışmanlığı hizmeti, yetkili kuruluşlar tarafından kişilerin risk ve getiri tercihleri dikkate alınarak kişiye özel sunulmakta olup, genel yatırım tavsiyeleri ise kişiye özel olmayan yatırım stratejileri veya tavsiyeleri içermektedir. Bu sebeple, Bu Bülten içerisinde sunulan bilgi, analiz, veri ve yorumlar mali durumunuz ile risk ve getiri tercihlerinize uygun olmayabileceği gibi, sadece Bu Bülten'e dayanılarak yatırım kararı verilmesi beklentilerinize uygun sonuçlar doğurmayabilir.

