

## BORSA İSTANBUL

BİST-100 endeksi haftanın üçüncü işlem gününü yüzde 1,43 değer kaybıyla 14.331 puandan tamamladı. BİST-100 endeksinde toplam işlem hacmi yaklaşık 139,4 milyar TL oldu.

Borsa İstanbul'da sektör endekslerinin performansına bakıldığında, en fazla değer kazanan sektör yüzde 1,38 ile aracı kurumlar olurken, en çok değer kaybeden sektör ise yüzde 4,52 ile teknoloji oldu. Bankacılık endeksi yüzde 0,20 değer kaybederken, holding endeksi yüzde 0,02 değer kazandı.

## PİYASA GÜNDEMİ

Türkiye İstatistik Kurumu (TÜİK) tarafından yayımlanan Hizmet, Perakende Ticaret ve İnşaat Güven Endeksleri, raporuna göre Mevsim etkilerinden arındırılmış güven endeksi Haziran ayında bir önceki aya göre; hizmet sektöründe yüzde 1,4 oranında artarak 110,5 değerine, perakende ticaret sektöründe yüzde 0,3 oranında artarak 112,8 değerine ve inşaat sektöründe yüzde 1,1 oranında artarak 83,0 değerine yükseldi.

Bugün, yurt içerisinde açıklanacak olan haftalık para, banka ve menkul kıymet istatistikleri dataları yakından takip edilecek.

ABD Ticaret Bakanlığı, tarafından yayımlanan ocak-mart dönemine ilişkin cari işlemler dengesi verilerine göre ülkenin cari işlemler açığı 2026 yılının ilk çeyreğinde bir önceki çeyreğe kıyasla yüzde 2,6 artışla 226,8 milyar dolara yükseldi. Açıklanan veri ile birlikte geçen yılın son çeyreğine ilişkin cari işlemler açığı, 190,7 milyar dolardan 221,1 milyar dolara revize edildi.

Avrupa ve ABD borsaları haftanın üçüncü işlem gününü karmaşık bir seyrir ile tamamladı.

Bugün, global piyasalarda ABD'de açıklanacak olan haftalık işsizlik maaşı başvuru sayısı, kişisel tüketim giderleri fiyat endeksi (PCE), GSYH ve dayanıklı mal siparişleri dataları yakından takip edilecek. Gün içerisinde, New York Fed Başkanı John Williams'ın yapacağı açıklamalar yakından izlenecek. Ayrıca, ABD-İran arasında ve Hürmüz Boğazı'nda yaşanan jeopolitik riskler ile birlikte bu risklere yönelik haber akışları, gelişmeler ve açıklamalar yakından izlenecek.

## DÖVİZ PİYASASI

	Son	Gün %	Haf.%	Ay %
USDTRY	46,4945	0,05	0,30	1,71
EURTRY	52,8142	-0,13	-0,94	-0,43
GBPTRY	61,2380	-0,19	-0,79	-0,94
EURUSD	1,1358	-0,23	-1,25	-2,14
GBPUSD	1,3168	-0,21	-0,94	-2,15

## DÖVİZ SEPETLERİ

	Son	Gün %	Haf. %	Ay %
Döviz Sepeti	49,7453	-0,18	-0,51	0,92
Dolar Endeksi (DXY)	101,6120	0,24	1,33	2,39

## TAHVİL PİYASASI

Tahvil Faizleri	Son	Ö.Gün	Ö.Haf.	Ö.Ay
TL Referans Faiz	40,0%	40,0%	40,0%	40,0%
Türkiye 2 Yıllık	41,4%	40,5%	40,6%	41,8%
Türkiye 10 Yıllık	27,9%	27,8%	29,0%	32,0%
Almanya 10 Yıllık	2,9%	2,9%	2,9%	3,0%
ABD 2 Yıllık	4,2%	4,2%	4,2%	4,0%
ABD 10 Yıllık	4,4%	4,5%	4,5%	4,5%
ABD10y 2y Farkı	25,0bp	29,0bp	30,0bp	44,7bp

## EMTİA PİYASASI

Emtia	Son	Gün %	Haf. %	Ay %
Altın Ons	3.999,3	-2,70	-6,07	-11,31
Gümüş Ons	57,4	-6,61	-15,46	-23,88
Brent	73,4	-4,28	-6,52	-27,11
Gram Altın	5.978,5	-2,64	-5,73	-9,76

## BORSA İSTANBUL ENDEKSLERİ

Performans	Kapanış	İşlem Hacmi	Gün %	Haf. %	Ay %	Yb %
BİST-100	14.331	139.221.909.566	-1,4	-0,6	3,8	27,3
BİST-30	16.588	96.301.836.016	-1,4	-0,1	5,0	35,7
BİST Sanayi	17.809	70.093.275.116	-1,2	-1,6	-1,9	27,1
BİST Banka	18.679	24.385.391.286	-0,2	2,2	21,5	12,9
BİST Tüm	18.295	209.603.645.974	-1,2	-0,3	4,5	28,9
Son ve Önceki Dönem	Son	Ö. Haf	Ö. Ay	Yılbaşı	Ö. Yıl	
Yab.Takas Oranları (%)	33,00	33,19	34,60	36,28	35,16	

## BİST 100 ENDEKSİ

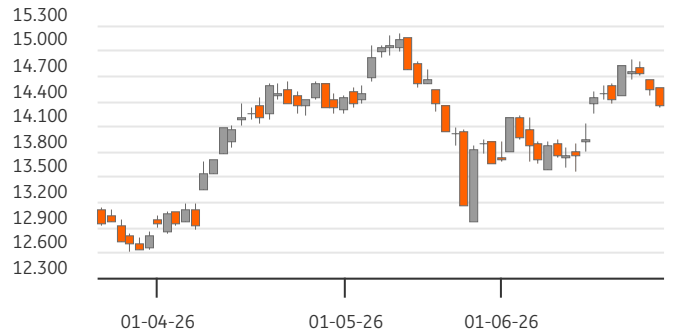

## BİST-100 EN ÇOK DÜŞENLER

	Değ.%	Kapanış	Hacim		Hacim	Kapanış	Değ.%
ODAS	-9,99	8,56	2.427,4	GENIL	1.730	9,62	5,95
RALYH	-9,60	160,00	855,0	BALSU	1.429	18,67	9,95
HEKTS	-8,52	3,65	2.270,7	MGROS	1.170	697,50	0,14
PSGYO	-8,27	3,44	3.172,9	SKBNK	490	16,93	2,79
EUPWR	-7,32	86,15	2.266,5	GRSEL	256	308,00	1,82

## BİST-100 PARA GİRİŞİ

## BİST-100 EN ÇOK YÜKSELENLER

	Değ. %	Kapanış	Hacim		Hacim	Kapanış	Değ. %
BALSU	9,95	18,67	1.428,7	THYAO	13.616	324,75	-0,08
GENIL	5,95	9,62	1.730,2	ASELS	9.585	367,50	-6,25
SKBNK	2,79	16,93	490,1	ASTOR	6.768	298,00	0,68
ALARK	2,00	102,00	480,6	AKBNK	6.250	80,95	0,56
GRSEL	1,82	308,00	256,4	ISCTR	6.129	15,10	-0,53

## BİST-100 HACMİ EN YÜKSEKLER

	Değ. %	Kapanış	Hacim		Hacim	Kapanış	Değ. %
BİST-100				2024/12	2025/12	2026/03	3 Yıl Ort
F/K Oranı				10,44	17,04	17,76	15,1%
PD/DD Oranı				1,25	1,47	1,33	1,4%
Net Kar Marjı				4,9%	5,0%	5,2%	5,0%
Aktif Karlılığı				2,2%	1,9%	2,0%	2,0%
Özsermaye Karlılığı				10,7%	9,6%	10,7%	10,3%
AP Değ.							
F_XU0300626				-0,96		380.603	1.918
F_XAUUSD0626				-3,13		53.227	-252
F_USDTRY0626				-0,05		2.999.480	158.832
F_EURUSD0626				-0,33		25.546	487
F_EURTRY0626				-0,63		4.940	-446

Endeks ve Döviz Sözleşmeleri	Gün %	Açık Pozis. (AP)	AP Değ.
F_XU0300626	-0,96	380.603	1.918
F_XAUUSD0626	-3,13	53.227	-252
F_USDTRY0626	-0,05	2.999.480	158.832
F_EURUSD0626	-0,33	25.546	487
F_EURTRY0626	-0,63	4.940	-446

Ülke	Endeks	Kapanış	Gün %	Haf.%	Ay %
	S&P 500	7.358	-0,1%	-0,8%	-1,5%
ABD	DOW 30	51.849	0,4%	0,7%	2,5%
	NASDAQ	25.477	-0,4%	-2,1%	-3,3%
Fransa	CAC40	8.385	0,5%	-0,5%	3,3%
Almanya	DAX	24.740	-0,6%	-0,8%	-0,6%
İngiltere	FTSE	10.462	0,3%	-0,4%	0,0%
Japonya	NIKKEI 225	69.175	-0,9%	-1,0%	9,2%





## BİST ENDEKSLERİ DESTEK DİRENÇ - HAREKETLİ ORTALAMA - PERFORMANS TABLOSU

Endeks	Kapanış	Destekler		Pivot	Dirençler		Hareketli Ortalamalar			Performans			
		Destek 2	Destek 1		Direnç 1	Direnç 2	5 HO	20 HO	50 HO	Gün. %	Haf. %	Aylık %	Yıllık %
XU100	14.331,21	14.170,35	14.250,78	14.403,95	14.484,38	14.637,55	14.632,46	14.127,10	14.256,99	-1,4%	-0,6%	3,8%	51,7%
XU050	12.869,39	12.715,66	12.792,53	12.925,32	13.002,19	13.134,98	13.132,15	12.608,44	12.753,45	-1,4%	-0,4%	4,4%	54,1%
XU030	16.588,46	16.374,25	16.481,36	16.659,32	16.766,43	16.944,39	16.914,93	16.154,18	16.319,91	-1,4%	-0,1%	5,0%	57,7%
XUSIN	17.808,75	17.650,23	17.729,49	17.888,01	17.967,27	18.125,79	18.125,30	18.168,17	18.139,62	-1,2%	-1,6%	-1,9%	47,5%
XUMAL	20.961,88	20.799,63	20.880,76	20.972,45	21.053,58	21.145,27	21.093,47	19.633,77	19.590,51	-0,3%	2,4%	15,8%	76,1%
XBANK	18.679,49	18.332,84	18.506,17	18.649,57	18.822,90	18.966,30	18.878,43	17.106,04	17.158,86	-0,2%	2,2%	21,5%	36,5%

## BİST 30 HİSSELERİ DESTEK DİRENÇ - HAREKETLİ ORTALAMA - PERFORMANS TABLOSU

Hisse	Kapanış	Destekler		Pivot	Dirençler		Hareketli Ortalamalar			Performans			
		Destek 2	Destek 1		Direnç 1	Direnç 2	5 HO	20 HO	50 HO	Gün. %	Haf. %	Aylık %	Yıllık %
AEFES	20,64	20,17	20,41	20,57	20,81	20,97	20,96	20,46	19,71	0,5%	-2,0%	7,1%	50,4%
AKBNK	80,95	78,82	79,88	80,77	81,83	82,72	81,28	71,67	73,47	0,6%	3,8%	27,3%	36,8%
ASELS	367,50	350,67	359,08	375,92	384,33	401,17	393,50	383,29	399,35	-6,3%	-7,0%	-10,4%	158,0%
ASTOR	298,00	286,17	292,08	298,42	304,33	310,67	300,05	308,33	284,01	0,7%	4,9%	-13,6%	241,3%
BIMAS	374,00	365,67	369,83	377,17	381,33	388,67	382,15	379,14	379,54	-2,3%	-2,2%	-4,3%	56,3%
DSTKF	3.330,00	3.251,67	3.290,83	3.331,67	3.370,83	3.411,67	3.245,50	2.624,25	2.446,57	0,2%	16,0%	67,6%	879,4%
EKGYO	20,86	20,38	20,62	20,86	21,10	21,34	21,24	19,79	20,03	-0,4%	-0,7%	11,2%	30,1%
ENKAI	89,30	88,27	88,78	89,62	90,13	90,97	92,17	94,79	100,04	-0,9%	-3,6%	-9,8%	48,5%
EREGL	39,94	39,54	39,74	39,92	40,12	40,30	40,02	39,56	36,73	0,3%	1,4%	4,7%	57,2%
FROTO	86,45	85,28	85,87	87,03	87,62	88,78	89,44	88,09	94,44	-1,7%	-3,5%	-0,5%	10,0%
GARAN	140,40	137,87	139,13	140,17	141,43	142,47	142,50	133,40	134,46	-0,2%	-0,4%	14,8%	21,7%
GUBRF	467,25	453,08	460,17	471,08	478,17	489,08	492,00	509,05	530,41	-2,3%	-7,7%	-14,2%	104,0%
ISCTR	15,10	14,71	14,91	15,06	15,26	15,41	15,31	14,21	14,25	-0,5%	1,1%	14,4%	34,3%
KCHOL	193,00	188,93	190,97	192,93	194,97	196,93	195,36	191,59	198,63	0,7%	-1,4%	1,5%	35,4%
KRDMD	40,60	39,65	40,13	40,65	41,13	41,65	40,62	39,95	39,13	1,5%	3,0%	-0,7%	77,0%
MGROS	697,50	686,50	692,00	699,00	704,50	711,50	692,70	677,93	666,19	0,1%	2,4%	1,6%	47,2%
PETKM	19,46	18,83	19,15	19,77	20,09	20,71	20,08	20,77	22,53	-3,3%	-3,1%	-16,2%	17,0%
PGSUS	177,00	173,13	175,07	176,93	178,87	180,73	181,20	174,38	179,35	-0,6%	-1,7%	5,3%	-25,0%
SAHOL	99,80	96,87	98,33	99,57	101,03	102,27	100,75	95,21	96,45	0,7%	0,0%	11,9%	22,7%
SASA	2,54	2,47	2,50	2,58	2,61	2,69	2,69	2,64	2,85	-3,8%	-7,3%	-4,2%	-11,8%
SISE	45,10	44,54	44,82	45,18	45,46	45,82	46,05	45,50	46,50	-0,1%	0,4%	1,0%	36,4%
TAVHL	286,50	279,17	282,83	287,17	290,83	295,17	292,20	273,91	285,33	0,5%	-4,6%	13,7%	16,4%
TECELL	110,40	107,80	109,10	110,70	112,00	113,60	112,80	108,95	112,20	-0,5%	-1,5%	3,7%	22,7%
THYAO	324,75	320,42	322,58	325,42	327,58	330,42	325,95	308,69	310,26	-0,1%	0,9%	12,8%	19,5%
TOASO	341,00	326,17	333,58	345,92	353,33	365,67	335,50	309,44	301,68	-1,2%	3,6%	12,2%	98,4%
TRALT	48,30	46,67	47,49	48,73	49,55	50,79	50,51	46,60	45,55	-3,0%	0,9%	10,9%	104,1%
TTKOM	61,20	60,37	60,78	61,22	61,63	62,07	62,69	62,72	63,02	-0,2%	-2,0%	2,9%	8,3%
TUPRS	216,80	213,20	215,00	217,90	219,70	222,60	221,78	232,11	248,87	-1,6%	-4,4%	-10,8%	70,9%
VAKBN	33,24	32,63	32,93	33,37	33,67	34,11	34,39	32,97	32,70	-1,5%	-2,6%	10,8%	34,6%
YKBNK	42,72	41,25	41,99	42,49	43,23	43,73	43,10	37,69	37,46	-0,4%	4,4%	30,0%	52,2%





## BİST 30 HİSSELERİ TEMEL VERİLER

Hisse	Çarpanlar		Piy.Değ.(Mn USD)		Karlılık				Büyüme			Borç.	YP
	F/K	PD/DD	Cari	Son Bilanço Dönemi	Aktif Karlılık	Özser. Karlılık	FAVÖK Marjı	Net Kar Marjı	Net Satış Çeyrek	FAVÖK Çeyrek	Net Kar Çeyrek	Net Borç /FAVÖK	Net Poz. (Mn USD)
AEFES	14,03	1,02	2.634	2.239	0,5%	1,9%	12,9%	3,2%	13,0%	8,2%	-	1,49	-294
AKBNK	6,71	1,39	9.073	7.732	0,6%	7,0%	-	27,1%	3,1%	-	4,6%	-	-450
ASELS	51,54	5,96	36.122	32.902	1,5%	2,5%	25,2%	16,1%	-61,7%	-65,0%	-69,7%	0,45	412
ASTOR	35,86	7,74	6.411	4.385	3,9%	5,8%	32,7%	19,5%	-29,3%	-22,1%	-37,7%	-0,72	68
BIMAS	20,82	2,37	9.674	9.233	1,9%	4,0%	4,8%	3,0%	2,2%	-28,3%	-12,4%	0,60	13
DSTKF	253,39	83,41	23.926	14.134	2,7%	10,6%	106,4%	74,5%	-10,5%	1,3%	-0,2%	2,34	-130
EKGYO	28,63	0,55	1.709	1.645	0,6%	1,3%	26,2%	8,4%	-9,0%	5,3%	-	3,82	-
ENKAI	14,99	1,39	11.549	12.633	0,8%	1,0%	22,5%	9,5%	-24,6%	-19,1%	-65,5%	-5,18	709
EREGL	595,78	0,95	6.026	4.451	0,1%	0,1%	9,8%	0,6%	-2,1%	-21,9%	-	1,42	-118
FROTO	9,79	1,84	6.539	7.993	1,3%	3,8%	5,0%	2,9%	-22,5%	-37,6%	-52,7%	2,19	-2.505
GARAN	4,97	1,31	12.711	11.971	0,9%	8,4%	-	32,5%	5,3%	-	25,4%	-	859
GUBRF	20,72	4,41	3.364	3.561	5,0%	10,9%	22,1%	13,7%	42,9%	65,6%	147,9%	-0,36	-131
ISCTR	5,01	0,90	8.137	7.418	0,5%	5,5%	-	25,5%	3,3%	-	-13,1%	-	22
KCHOL	20,08	0,68	10.550	11.130	0,0%	0,1%	8,3%	0,1%	-8,1%	3,5%	-93,2%	3,90	159
KRDMD	163,15	0,50	683	543	0,0%	0,0%	12,7%	0,2%	-16,4%	-23,1%	-	0,50	-291
MGROS	18,62	1,43	2.722	2.458	0,8%	2,1%	4,8%	1,5%	-7,4%	-36,5%	45,6%	0,27	0
PETKM	-	0,73	1.063	1.212	0,2%	0,5%	0,6%	1,1%	6,6%	-	-	-	-983
PGSUS	10,26	0,76	1.908	1.977	-2,1%	-7,9%	0,5%	-23,7%	-17,5%	-97,4%	-	4,71	-770
SAHOL	26,34	0,55	4.518	4.231	0,0%	0,1%	10,4%	0,1%	-10,5%	-14,5%	-93,1%	2,73	-386
SASA	-	0,70	2.575	2.310	0,6%	1,1%	19,8%	10,7%	11,8%	86,1%	-	15,52	-2.813
SISE	13,65	0,54	2.978	3.035	0,4%	0,8%	7,0%	3,3%	-7,7%	12,1%	-54,4%	6,39	468
TAVHL	66,54	1,35	2.243	2.519	-1,4%	-4,3%	21,4%	-16,3%	-13,5%	-13,6%	-	3,40	-347
TECELL	13,34	0,83	5.235	5.249	0,9%	1,9%	44,1%	7,1%	-2,4%	-1,5%	10,9%	0,82	-1.241
THYAO	3,45	0,46	9.660	9.149	0,5%	1,2%	8,2%	3,8%	-2,5%	-46,1%	-73,3%	3,13	-5.636
TOASO	14,79	2,89	3.675	3.084	2,0%	5,8%	2,7%	3,1%	-26,8%	-46,9%	-44,9%	4,17	183
TRALT	30,62	3,18	3.334	3.023	3,4%	3,9%	48,1%	18,1%	148,2%	237,8%	-	-2,86	149
TTKOM	8,02	0,88	4.617	4.578	2,4%	5,1%	42,1%	16,1%	-15,3%	-7,6%	534,6%	1,08	-2.515
TUPRS	12,62	1,18	9.004	11.211	0,6%	1,2%	6,1%	1,4%	11,3%	-2,7%	-51,8%	-1,15	-15
VAKBN	5,07	0,99	7.105	6.702	0,3%	5,3%	-	20,5%	-14,6%	-	-46,5%	-	-542
YKBNK	6,45	1,33	7.778	6.284	0,7%	8,5%	-	24,2%	7,5%	-	118,7%	-	157

## TEMETTÜ TAKVİMİ

Kod	Piyasa Değeri (Bin TL)	Net Kar (Bin TL)	Brüt Tem. Tutarı (Bin TL)	Tem. Dağ. Oranı	Hisse Başına Brüt Tutar	Hisse Başına Net Tutar	Tem. Verimi	Tem. Dağıtım Tarihi	Tem. Ödeme Kalan Gün	Tem. Ödeme Bilgisi
AHSGY	13.549.770,00	-66.130,21	55.000	1,76%	0,08	0,08	0,41%	24.06.2026	0	24.06.2026
ARASE	28.800.000,00	438.581,83	500.000	22,32%	2,00	1,70	1,74%	24.06.2026	0	24.06.2026
CEMTS	5.000.000,00	-270.382,36	150.000	-129,36%	0,30	0,26	3,00%	24.06.2026	0	24.06.2026
EKGYO	79.268.000,00	1.670.697,00	2.280.000	47,65%	0,60	0,60	2,88%	24.06.2026	0	24.06.2026
MHRGY	4.788.330,00	-82.420,52	84.473	17,28%	0,07	0,07	1,76%	24.06.2026	0	24.06.2026
OZKGY	22.087.520,00	-95.250,77	289.307	33,59%	0,20	0,20	1,31%	24.06.2026	0	24.06.2026
VKGYO	9.315.000,00	171.341,39	352.000	45,10%	0,10	0,10	3,78%	24.06.2026	0	24.06.2026
ZRGYO	84.438.223,80	345.857,44	436.272	5,75%	0,09	0,09	0,52%	25.06.2026	1	25.06.2026
HLGYO	25.036.800,00	1.583.012,80	2.210.000	16,01%	0,58	0,58	8,83%	26.06.2026	2	26.06.2026
ISKPL	11.100.000,00	138.936,54	647	0,29%	0,00	0,00	0,01%	26.06.2026	2	26.06.2026



## ŞİRKETLERDEN HABERLER

LOGO	24.06.2026 21:57 Logo Yazılım Sanayi ve Ticaret A.Ş. Pay Geri Alım Programı Çerçevesinde Pay Alımı <a href="#">Haberin Devamı</a>
EKGYO	24.06.2026 20:00 Emlak Konut Gayrimenkul Yatırım Ortaklığı Anonim Şirketi Ankara Yenimahalle Macunköy İhalesi 1. Oturum Sonucu <a href="#">Haberin Devamı</a>
AKFIS	24.06.2026 18:54 Akfen İnşaat Turizm Ve Ticaret A.Ş. Geri Alım Programı Kapsamında Geri Alınan Payların Elden Çıkarılması Hk <a href="#">Haberin Devamı</a>
MAGEN	24.06.2026 18:21 Margün Enerji Üretim Sanayi Ve Ticaret A.Ş. 24.06.2026 Tarihli Pay Geri Alım İşlemleri <a href="#">Haberin Devamı</a>
GLYHO	24.06.2026 18:20 Global Yatırım Holding A.Ş. 24.06.2026 Tarihli Pay Geri Alım İşlemleri <a href="#">Haberin Devamı</a>
DENİZ	24.06.2026 18:18 Denizbank A.Ş.,Gelecek Varlık Yönetimi A.Ş. İhale sonrası Devir ve Temlik İşlemlerinin tamamlanması hk <a href="#">Haberin Devamı</a>
NTHOL	24.06.2026 18:10 Net Holding A.Ş. Pay Alım Satım Bildirimi <a href="#">Haberin Devamı</a>
TNZTP	24.06.2026 17:39 Tapdi Oksijen Özel Sağlık Ve Eğitim Hizmetleri Sanayi Ve Ticaret A.Ş. Genel Kurul Kararlarının Tescili <a href="#">Haberin Devamı</a>
TCKRC	24.06.2026 16:57 Kıraç Galvaniz Telekomünikasyon Metal Makine İnşaat Elektrik Sanayi Ve Ticaret A.Ş. Pay Alım Satım Bildirimi <a href="#">Haberin Devamı</a>
SRVGY	24.06.2026 16:56 Servet Gayrimenkul Yatırım Ortaklığı A. Ş.,Ziraat Gayrimenkul Yatırım Ortaklığı A.Ş. Hak Kullanımı <a href="#">Haberin Devamı</a>
BERA	24.06.2026 16:54 Bera Holding A.Ş. 2025 Yılı Olağan Genel Kurul 2.Toplantısının Tescili Hakkında <a href="#">Haberin Devamı</a>
HRKET	24.06.2026 16:01 Hareket Proje Taşımacılığı Ve Yük Mühendisliği A.Ş. Bedelsiz Sermaye Artırımına İlişkin SPK Başvurusu Hk <a href="#">Haberin Devamı</a>
IHLAS	24.06.2026 14:56 İhlas Holding A.Ş. Tasarruf Sahiplerine Satış Duyurusu <a href="#">Haberin Devamı</a>
IHLAS	24.06.2026 14:56 İhlas Holding A.Ş. Bedelli Sermaye Artırımında Kullanılmayan Payların Borsa Birincil Piyasa Satış Tarihleri <a href="#">Haberin Devamı</a>
MAGEN	24.06.2026 14:49 Margün Enerji Üretim Sanayi Ve Ticaret A.Ş. Pay Alım Satım Bildirimi <a href="#">Haberin Devamı</a>
IHLAS	24.06.2026 11:44 İhlas Holding A.Ş. Tasarruf Sahiplerine Satış Duyurusu <a href="#">Haberin Devamı</a>
IHLAS	24.06.2026 11:44 İhlas Holding A.Ş. Bedelli Sermaye Artırımında Kullanılmayan Payların Borsa Birincil Piyasa Satış Tarihleri <a href="#">Haberin Devamı</a>
IHLAS	24.06.2026 11:34 İhlas Holding A.Ş. Kullanılmayan Rüçhan Hakkı Tutarına İlişkin Açıklama <a href="#">Haberin Devamı</a>
TRCAS	24.06.2026 09:24 Turcas Holding A.Ş. %30 Oranındaki İştirakimiz Shell & Turcas Petrol A.Ş.'deki İmtiyazlı Temettü Ödemesi Hakkında <a href="#">Haberin Devamı</a>
CEMTS	24.06.2026 09:06 Çemtaş Çelik Makina Sanayi Ve Ticaret A.Ş.,Vakıf Gayrimenkul Yatırım Ortaklığı Anonim Şirketi,Emlak Konut Gayrimenkul Yatırım Ortaklığı Anonim Şirketi,Özak Gayrimenkul Yatırım Ortaklığı A.Ş.,Ostim Endüstriyel Yatırımlar Ve İşletme A.Ş.,Doğu Aras Enerji Yatırımları A.Ş.,MHR Gayrimenkul Yatırım Ortaklığı A.Ş.,Ahes Gayrimenkul Yatırım Ortaklığı A.Ş. Hak Kullanımı <a href="#">Haberin Devamı</a>



## ING Yatırım Menkul Değerler A.Ş.

**Unvan** : ING Yatırım Menkul Değerler A.Ş.  
**Adres** : Reşit Paşa Mahallesi Eski Büyükdere Cad. No:8 Kat:10 34467 Sarıyer/İstanbul  
**E-Posta** : ingyatirim@ingyatirim.com.tr  
**Tel** : 0850 222 0 600

## YASAL UYARI

Bu Bülten; bir veya daha fazla sermaye piyasası aracı veya bunları ihraç eden ortaklıklar ve kuruluşlar ile piyasa eğilimleri hakkında, belirli bir kişiye veya mali durumları, risk ve getiri tercihleri benzer nitelikteki bir gruba yönelik olmamak kaydıyla, ING Yatırım Menkul Değerler A.Ş. müşterilerine ve/veya dağıtım kanallarına yönelik olarak ING Yatırım Menkul Değerler A.Ş.'nin anlaşmalı olduğu dışarıdan hizmet sağlayıcı kuruluşlar tarafından hazırlanmakta olup, Bu Bülten içerisinde sunulan bilgi, analiz, veri ve yorumlar yatırım danışmanlığı faaliyeti kapsamında değildir. Bu Bülten; genel nitelikte yorum ve tavsiye sunulması amacıyla, sermaye piyasası araçlarının mevcut veya gelecekteki fiyat veya değerlerine ilişkin araştırmalardan veya diğer bilgilerden yararlanılarak genel yatırım tavsiyesi olarak hazırlanmaktadır. Yatırım danışmanlığı hizmeti, yetkili kuruluşlar tarafından kişilerin risk ve getiri tercihleri dikkate alınarak kişiye özel sunulmakta olup, genel yatırım tavsiyeleri ise kişiye özel olmayan yatırım stratejileri veya tavsiyeleri içermektedir. Bu sebeple, Bu Bülten içerisinde sunulan bilgi, analiz, veri ve yorumlar mali durumunuz ile risk ve getiri tercihlerinize uygun olmayabileceği gibi, sadece Bu Bülten'e dayanılarak yatırım kararı verilmesi beklentilerinize uygun sonuçlar doğurmayabilir.

